



PADI

PROGRAMA DE ATENÇÃO DOMICILIAR AO IDOSO

RELATÓRIO DE GESTÃO

Contrato de Gestão Nº 196/2023

Dezembro de 2025
Referência: Novembro de 2025

EQUIPE DE GESTÃO

Responsável pela elaboração do Relatório

Gerência de Qualidade

Mônica P. do Carmo

Gerência de Processos

Pollyana Gama

Gerente de Projetos

Vinícius Gonçalves

Gerente Administrativo

Midori Uchino

Gerente de Serviços de Saúde

Lívia Coelho

Supervisores Técnicos

Michelle Marini Pinto

Lívia Jacobs

Monique Teodoro

SUMÁRIO

1. Apresentação.....	4
1.1 Funcionamento.....	7
2. Indicadores.....	8
2.1 Resultado dos Indicadores da Variável 01: Desempenho da Gestão.....	8
2.1.1 Taxa de turnover das equipes assistenciais.....	9
2.1.2 Vacância de profissionais.....	10
2.1.3 Índice de respostas às CTA e Ofícios da SMS no prazo.....	11
2.1.4 Demandas da Ouvidoria.....	12
2.1.5 Publicização dos demonstrativos em cumprimento à Lei Municipal 6.048 de 2016.....	13
2.2 Resultado dos Indicadores da Variável 02: Incentivo Institucional à Base do PADI.....	14
2.2.1 Participação no complexo regulador.....	15
2.2.2 Preenchimento da Ficha elegibilidade no e-SUS.....	16
2.2.3 Percentual de pacientes desospitalizados.....	17
2.2.4 Tempo para a primeira visita domiciliar.....	18
2.2.5 Taxa de internação hospitalar de usuários de atenção domiciliar.....	19
2.2.6 Taxa de alta de usuários de atenção domiciliar.....	20
2.3 Resultado dos Indicadores da Variável 03: Incentivo à Equipe.....	21
2.3.1 Índice de questionários da pesquisa de Satisfação preenchidos pelos pacientes/familiares/ cuidadores atendidos no mês taxa de alta de usuários da atenção domiciliar.....	22
2.3.2 Efetividade da reabilitação.....	23
ANEXOS.....	24

1. APRESENTAÇÃO

O Instituto de Gestão e Desenvolvimento (IGEDES) é uma instituição privada sem fins lucrativos, qualificada como Organização Social no município do Rio de Janeiro, onde atua em parceria com a administração pública, visando contribuir para consolidação do Sistema Único de Saúde, conforme previsto em sua lei orgânica - Lei nº 8.080/90. A instituição, inicialmente chamada de Instituto de Desenvolvimento Institucional e Ação Social (IDEIAS), teve seu nome modificado em abril de 2025.

Em 27 de outubro de 2023, foi celebrado o Contrato de Gestão Nº 196/2023 entre o IGEDES e a Secretaria Municipal de Saúde do Rio de Janeiro tendo como objeto o Gerenciamento, Operacionalização e Execução das Ações e Serviços de Saúde do Programa de Atenção Domiciliar ao Idoso – PADI no âmbito do município do Rio de Janeiro. Atualmente, o PADI é composto por sete bases operacionalizadas pelo IGEDES (Quadro 1).

O projeto conta também com equipes de captação e/ou fluxo de desospitalização nos Hospitais Municipais da Piedade, Ronaldo Gazolla, Souza Aguiar, Álvaro Ramos, Rocha Maia, Jesus e Maternidade Leila Diniz. Apesar de fazer parte do Programa, o PADI Paulino Werneck não é operacionalizado pela OSS IGEDES, sendo de gestão e operacionalização exclusivamente municipal e, por isso, seus dados não serão apresentados neste relatório (Figura 1).

A Maternidade Leila Diniz, o Hospital Jesus, Hospital Municipal Álvaro Ramos, Hospital Municipal Evandro Freire e Hospital Municipal de Geriatria e Gerontologia Miguel Pedro foram incluídos no final de 2018 para desospitalização direta ao PADI, com isso, todos os hospitais municipais do Rio de Janeiro possuem fluxo de desospitalização direta ao PADI, sem necessidade de encaminhamento pelo SISREG, assim como, nas UPAs de Sepetiba, Paciência, Santa Cruz e Cidade de Deus, com início das captações no final de 2019.

Em dezembro de 2023, foi iniciada a obra do galpão do Almoxarifado do OS IGEDES para constituição da Farmácia do PADI, inaugurada em janeiro de 2024, quando foi realizada a contratação de farmacêutica. Em 17 de Julho de 2024, foi inaugurado o PADI Pedro II.

Atualmente, o PADI, operacionalizado pelo Instituto de Gestão e Desenvolvimento - IGEDES, é constituído por 17 equipes multidisciplinares de atenção domiciliar (EMADs) e 7 equipes multidisciplinares de apoio (EMAPs), sendo 2 EMADs nas bases do PADI Miguel Couto, PADI Lourenço Jorge, PADI Rocha Faria e PADI Salgado Filho e 3 EMADs na base do PADI Francisco da Silva Teles, PADI Pedro II e PADI Albert Schweitzer. Além disso, cada base possui ainda 1 EMAP, totalizando 7 EMAPs,

seguindo as recomendações da Portaria de Consolidação Nº 5. Além disso, a partir do 3º mês de vigência do contrato, foram incluídos os profissionais para a assistência aos usuários da modalidade de Assistência à Internação Domiciliar – AID. Os profissionais da modalidade AID estão lotados em diferentes unidades a fim de facilitar a logística de atendimento dos pacientes. Apesar de previsto no 10º mês do contrato, a abertura da base PADI Souza Aguiar foi adiada devido a impossibilidade de contratação de recursos humanos no período eleitoral, a pedido da SUBHUE.

Quadro 1. Bases do PADI, endereços e números de EMADs e EMAPs, Novembro de 2025, conforme Contrato de Gestão Nº 196/2023.

Unidade	Endereço	Bairro	EMAD	EMAP
PADI Miguel Couto	Rua Mário Ribeiro, 80, Anexo	Leblon	2	1
PADI Francisco da Silva Teles	Avenida Ubirajara, 25	Irajá	3	1
PADI Salgado Filho	Rua Santa Fé, s/nº, Anexo	Méier	2	1
PADI Lourenço Jorge	Avenida Ayrton Senna, 2000	Barra da Tijuca	2	1
PADI Rocha Faria	Av. Cesário de Melo, nº 3215	Campo Grande	2	1
PADI Albert Schweitzer	Rua Nilópolis, n.º 239	Realengo	3	1
PADI Pedro II	Rua do Prado, n.º 325	Santa Cruz	3	1
Total			17	7

Legenda: PADI – Programa de Atenção Domiciliar ao Idoso; EMAD – equipe multiprofissional de atenção domiciliar; EMAP – equipe multiprofissional de apoio.

1.1. Funcionamento

As atividades assistenciais referentes as bases do PADI são executadas de segunda a sexta-feira, em dias úteis, das 07 às 19 horas, com as equipes em visita diária. Além disso, o PADI possui escalas de profissionais e veículos nos finais de semana e feriados para garantir a continuidade da assistência, em caso de necessidade. Os pacientes AID são atendidos de segunda a domingo, no horário de 07 às 19 horas, incluindo feriados. As localizações das bases, por área programática, atualmente e após o 10º mês de implantação do projeto são apresentadas nas figuras 1 e 2, respectivamente.

Figura 1. Localização das bases do PADI por área programática, Junho de 2025.

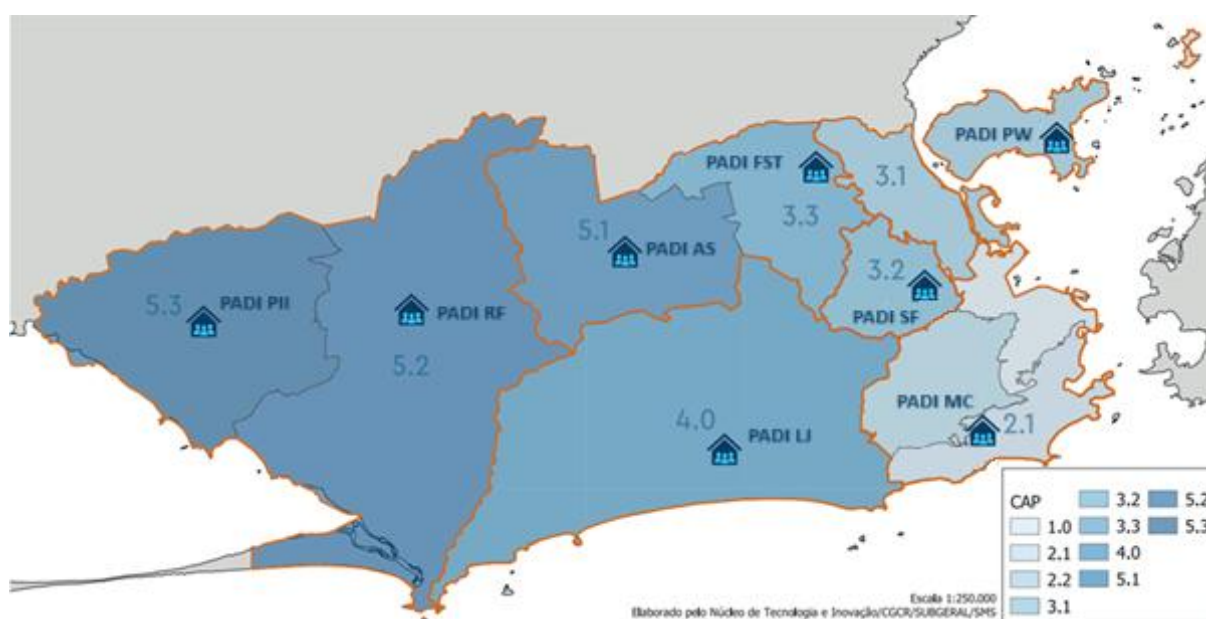

Legenda: PADI MC – PADI Miguel Couto; PADI SF – PADI Salgado Filho; PADI FST – PADI Francisco Silva Telles; PADI LJ - PADI Lourenço Jorge; PADI RF – PADI Rocha Faria; PADI PW – PADI Paulino Werneck ; PADI AS – PADI Albert Schweitzer; HMPII – Hospital Municipal Pedro II.

2. INDICADORES

Este relatório se destina à apresentação das principais ações na execução do referido termo de colaboração, contendo os resultados de cada indicador referente às metas pactuadas, compreendendo as realizações institucionais contratualizadas para o período de Novembro de 2025, e está distribuído em três partes, a saber:

Variável 01: Incentivo Institucional à Gestão;

Variável 02: Incentivo Institucional à Base do PADI;

Variável 03: Incentivo à Equipe.

2.1 Resultado dos Indicadores da Variável 01: Desempenho da Gestão

A variável 1 é composta por cinco indicadores e tem como objetivo subsidiar o acompanhamento e avaliação sobre os processos de gestão da unidade, no sentido de induzir boas práticas na gestão da Organização Social e alinhá-las às prioridades definidas pela SMS-RJ. São apresentadas abaixo a planilha síntese destes resultados das variáveis 1, obtidos no mês de Novembro/25.

Quadro 1. Resultados da Variável 1, mês de referência de Novembro de 2025.

Resultados Variável 1 (Referência: Novembro 2025)						
Nº	Indicador	Meta	N/D	Novembro	Resultado	Alcançado (Sim/Não)
01	Taxa de <i>turn over</i> das Equipes Assistenciais	≤ 3,5%	(Nº de Demissões + Nº de Admissões) / 2 x 100	6,5	1,91%	Sim
			Nº de Funcionários ativos (no último dia do mês anterior)	340		
02	Vacância de Profissionais	100%	Nº de Vacâncias preenchidas em até 30 dias x 100	1	33,33%	Não
			Nº de Vacâncias no mês	3		
03	Índice de Respostas às CTA e Ofícios da SMS no Prazo	100%	Total de Questionamentos Respondidos no Prazo X 100	0	100%	Sim
			Total de Questionamentos à CONTRATADA	0		
04	Demandas da Ouvidoria	≥ 95%	Total de demandas respondidas X 100	4	100%	Sim
			Total de reclamações, solicitações e denúncias recebidas pela Ouvidoria da SMS e da CONTRATADA	4		
05	Publicização dos demonstrativos em cumprimento à Lei Municipal 6.048 de 2016	100%	Total de demonstrativos previstos na Lei Municipal n.º 6.048 de 2016 disponíveis na página eletrônica da OSS dentro do período determinado pela Lei.	1	100%	Sim

2.1.1 Taxa de turnover das equipes assistenciais

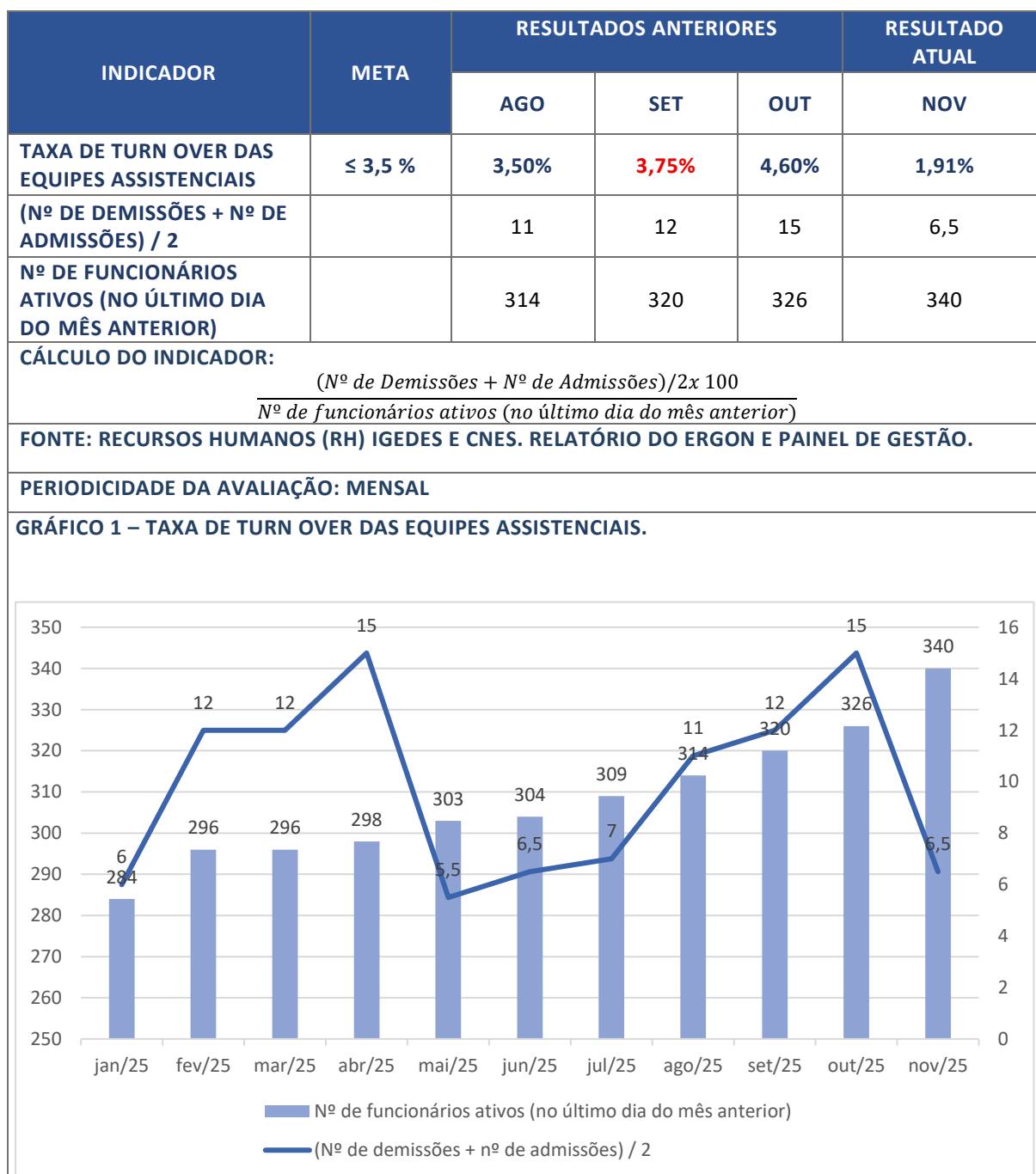

NOTA: META ALCANÇADA NO PERÍODO EM ANÁLISE.

No mês de Novembro, foram registradas 10 admissões e 3 demissões. Em atendimento à Lei Geral de Proteção de Dados (LGPD), os nomes dos profissionais foram suprimidos e substituídos por suas respectivas matrículas. A maior parte das admissões correspondeu à contratação de técnicos de enfermagem para as unidades do PADI e à reposição de vagas de profissionais de saúde. Houve também, no período a contratação de aprendizes.

Gráfico 1. Controle de admissões e demissões do PADI, Novembro de 2025.

2.1.2 Vacância de profissionais

INDICADOR	META	RESULTADOS ANTERIORES			RESULTADO ATUAL
		AGO	SET	OUT	NOV

VACÂNCIA DE PROFISSIONAIS		100 %	57,14%	60,0%	0,00%	33,33%		
Nº DE VACÂNCIAS PREENCHIDAS EM ATÉ 30 DIAS X 100			4	3	0	1		
Nº DE VACÂNCIAS NO MÊS			7	5	2	3		
CÁLCULO DO INDICADOR:								
<div><div>Nº de vacâncias preenchidas em até 30 dias x 100</div><div>Nº de vacâncias no mês</div></div>								
FONTE: CNES E PAINEL DE GESTÃO.								
PERIODICIDADE DA AVALIAÇÃO: MENSAL								
VACANCIA DOS PROFISSIONAIS - PADI - NOVEMBRO/2025								
A	B	C	D	E	F	G	H	
Nº DE VACÂNCIAS NO MÊS	CATEGORIA PROFISSIONAL	BASE PADI	NOME PROFISSIONAL DESLIGADO	DATA DO DESLIGAMENTO / TRANSF	NOME DO PROFISSIONAL ADMITIDO	JUSTIFICATIVA	DATA DE ADMISSÃO	DIAS DECORRIDOS ENTRE E - G
1	MÉDICO CLINICO GERAL	PEDRO II	SDC	14/11/2025	DS	EM PROCESSO ADMISSIOAL	12/12/2025	28
1	FISIOTERAPEUTA	ALBERT	DSM	05/11/2025	CMM	EM PROCESSO ADMISSIOAL	12/12/2025	37
1	TERAPEUTA OCUPACIONAL	ALBERT	ACC	13/06/2024	RE	EM PROCESSO ADMISSIOAL		-45456

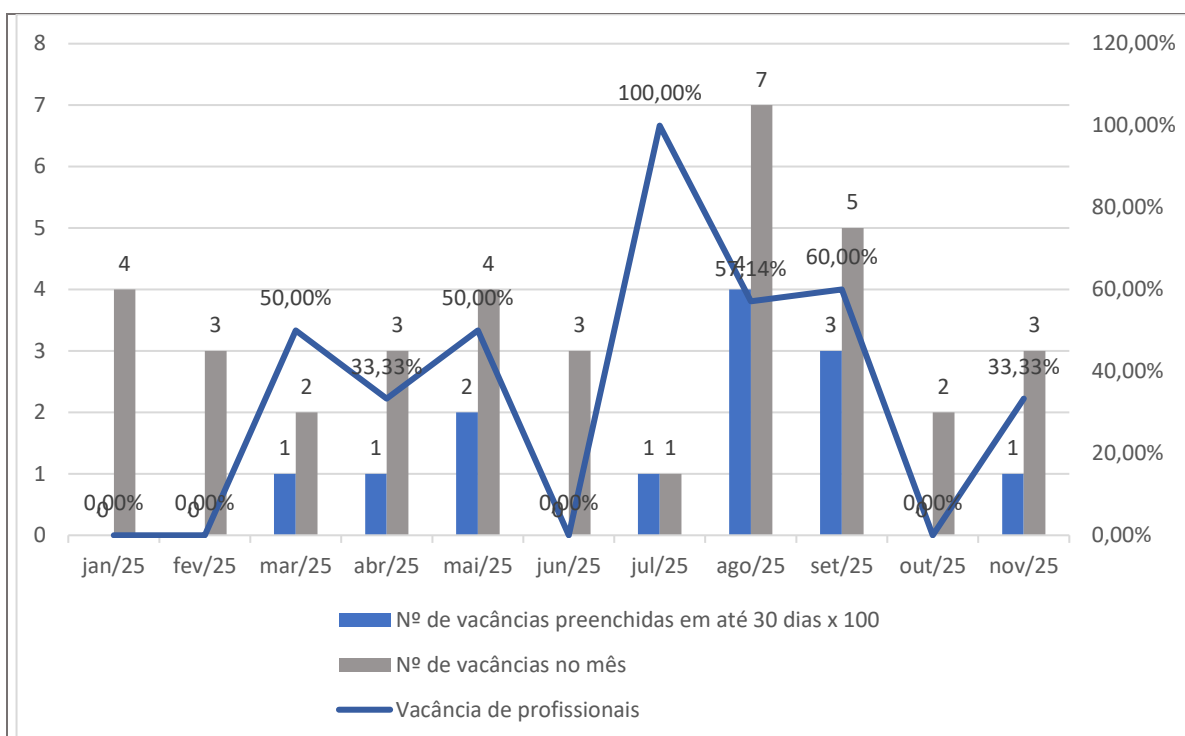

NOTA: META ALCANÇADA NO PERÍODO EM ANÁLISE.

No mês de Novembro, a meta não foi atingida. Esse indicador foi incluído no novo Contrato de Gestão 196/2023, por esse motivo, seus dados passaram a ser computados a partir de novembro de 2023. Por motivo de adequação à Lei Geral de Proteção de Dados (LGPD), os nomes dos profissionais foram apresentados na forma abreviada.

2.1.3 Índice de Respostas às CTA e Ofícios da SMS no Prazo

INDICADOR	META	RESULTADOS ANTERIORES			RESULTADO ATUAL
		AGO	SET	OUT	NOV
ÍNDICE DE RESPOSTAS ÀS CTA E OFÍCIOS DA SMS NO PRAZO	100 %	100%	100%	100%	100%
TOTAL DE QUESTIONAMENTOS RESPONDIDOS NO PRAZO		7	2	1	0
TOTAL DE QUESTIONAMENTOS À CONTRATADA		7	2	1	0

CÁLCULO DO INDICADOR:

$$\frac{\text{Total de questionamentos respondidos no prazo} \times 100}{\text{Total de questionamentos à contratada}}$$

FONTE: PROTOCOLO DA SUBHUE/APD.

PERIODICIDADE DA AVALIAÇÃO: MENSAL

GRÁFICO 3 – ÍNDICE DE RESPOSTAS ÀS CTA E OFÍCIOS DA SMS NO PRAZO.

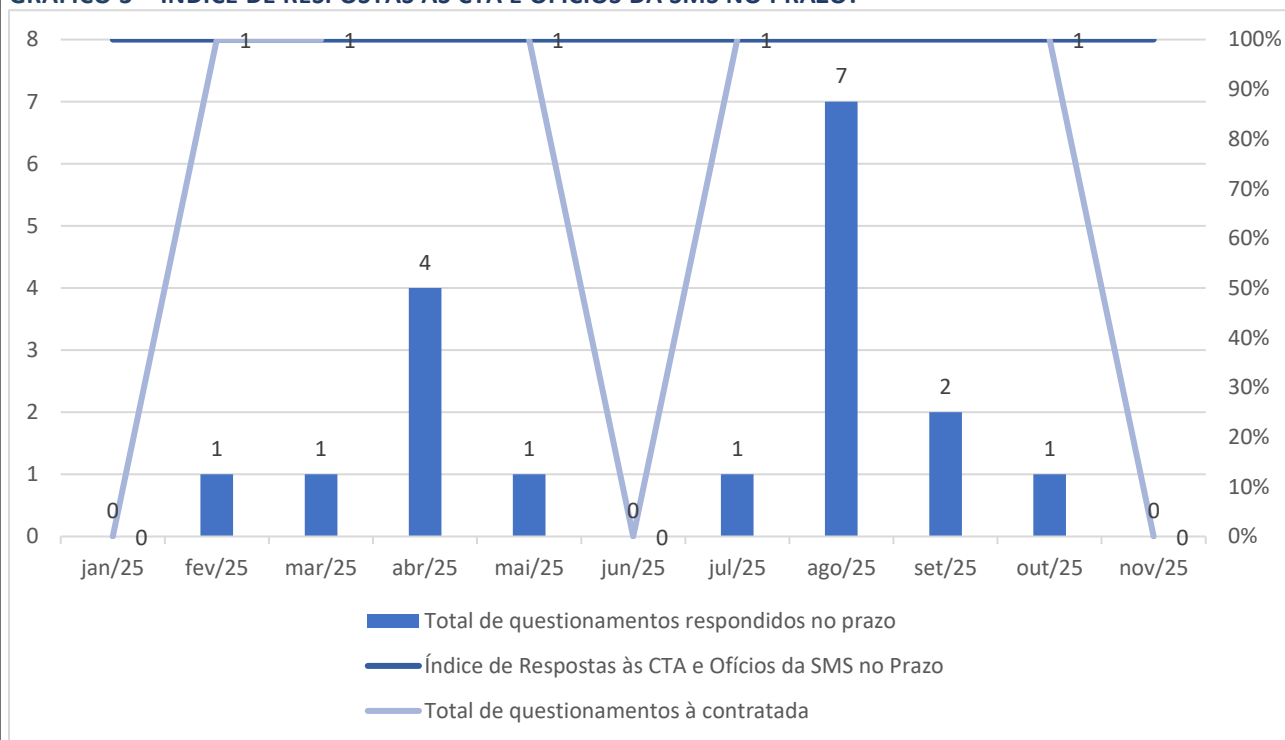

NOTA: META ALCANÇADA NO PERÍODO EM ANÁLISE.

No mês de Novembro não tivemos ofícios nem CTA a responder. Esse indicador foi incluído no novo Contrato de Gestão 196/2023, por esse motivo, seus dados passaram a ser computados a partir de novembro de 2023.

2.1.4 Demandas da Ouvidoria

INDICADOR	META	RESULTADOS ANTERIORES			RESULTADO ATUAL
		AGO	SET	OUT	NOV
DEMANDAS DA OUVIDORIA	100 %	100%	100%	100%	100%
TOTAL DE DEMANDAS RESPONDIDAS		3	7	2	4
TOTAL DE RECLAMAÇÕES, SOLICITAÇÕES, E DENÚNCIAS RECEBIDAS PELA OUVIDORIA DA SMS E DA CONTRATADA		3	7	2	4

CÁLCULO DO INDICADOR:

$$\frac{\text{Total de demandas respondidas} \times 100}{\text{Total de reclamações, solicitações, e denúncias recebidas pela ouvidoria da SMS e da contratada}}$$

Total de reclamações, solicitações, e denúncias recebidas pela ouvidoria da SMS e da contratada

FONTE: PAINEL DE GESTÃO E CORREIO ELETRÔNICO.

PERIODICIDADE DA AVALIAÇÃO: MENSAL

GRÁFICO 4 – DEMANDAS DA OUVIDORIA.

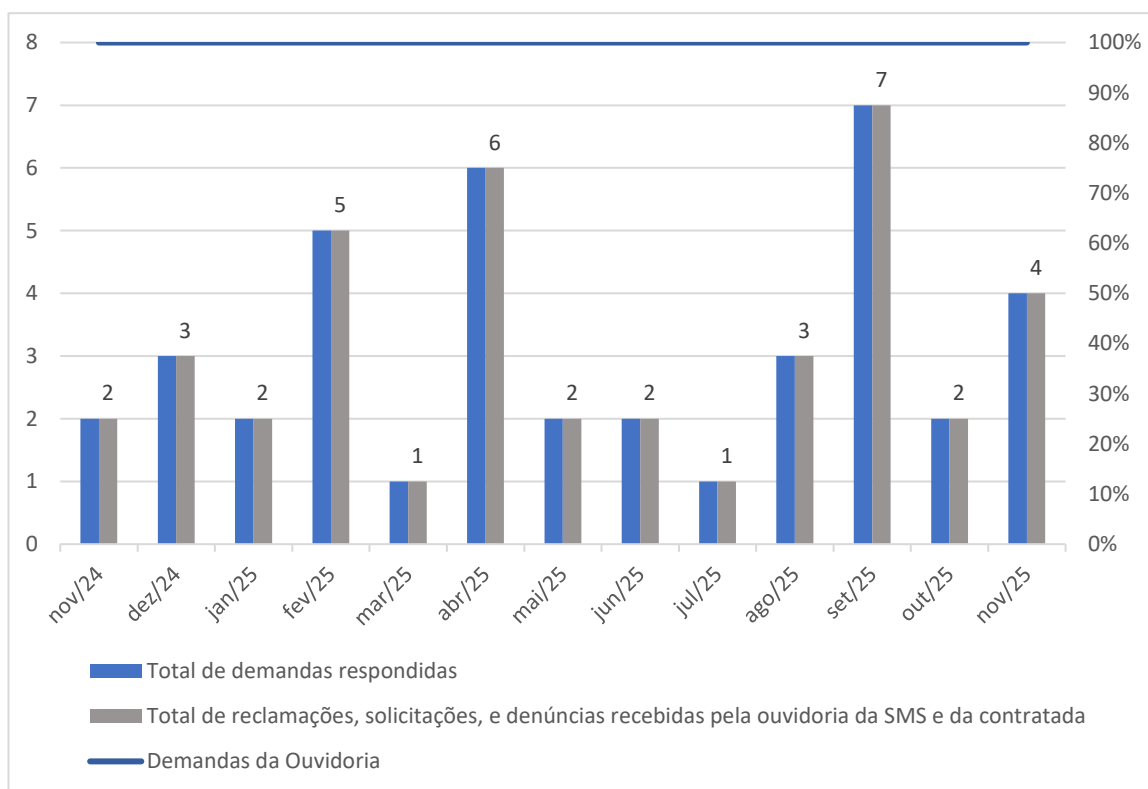

NOTA: META ALCANÇADA NO PERÍODO EM ANÁLISE.

No mês de Novembro de 2025, foram apresentadas 02 ouvidorias do PADI LJ e 01 do PADI FST. Esse indicador foi incluído no novo Contrato de Gestão 196/2023, por esse motivo, seus dados passaram a ser computados a partir de novembro de 2023.

2.1.5 Publicização dos demonstrativos em cumprimento à Lei Municipal 6.048 de 2016

INDICADOR	META	RESULTADOS ANTERIORES			RESULTADO ATUAL																												
		JUL	SET	OUT	NOV																												
PUBLICIZAÇÃO DOS DEMONSTRATIVOS EM CUMPRIMENTO À LEI MUNICIPAL 6.048 DE 2016	100 %	100%	100%	100%	100%																												
CÁLCULO DO INDICADOR: Total de demonstrativos previstos na Lei Municipal n.º 6.048 de 2016 disponíveis na página eletrônica da OSS dentro do período determinado pela Lei.																																	
FONTE: PÁGINA ELETRÔNICA DA OS NA INTERNET.																																	
PERIODICIDADE DA AVALIAÇÃO: MENSAL																																	
GRÁFICO 5 – PUBLICIZAÇÃO DOS DEMONSTRATIVOS EM CUMPRIMENTO À LEI MUNICIPAL 6.048 DE 2016.																																	
<table><thead><tr><th>Período</th><th>Publicização (%)</th></tr></thead><tbody><tr><td>nov/24</td><td>100%</td></tr><tr><td>dez/24</td><td>100%</td></tr><tr><td>jan/25</td><td>100%</td></tr><tr><td>fev/25</td><td>100%</td></tr><tr><td>mar/25</td><td>100%</td></tr><tr><td>abr/25</td><td>100%</td></tr><tr><td>mai/25</td><td>100%</td></tr><tr><td>jun/25</td><td>100%</td></tr><tr><td>jul/25</td><td>100%</td></tr><tr><td>ago/25</td><td>100%</td></tr><tr><td>set/25</td><td>100%</td></tr><tr><td>out/25</td><td>100%</td></tr><tr><td>nov/25</td><td>100%</td></tr></tbody></table>						Período	Publicização (%)	nov/24	100%	dez/24	100%	jan/25	100%	fev/25	100%	mar/25	100%	abr/25	100%	mai/25	100%	jun/25	100%	jul/25	100%	ago/25	100%	set/25	100%	out/25	100%	nov/25	100%
Período	Publicização (%)																																
nov/24	100%																																
dez/24	100%																																
jan/25	100%																																
fev/25	100%																																
mar/25	100%																																
abr/25	100%																																
mai/25	100%																																
jun/25	100%																																
jul/25	100%																																
ago/25	100%																																
set/25	100%																																
out/25	100%																																
nov/25	100%																																
NOTA: META ALCANÇADA NO PERÍODO EM ANÁLISE. Este indicador solicita a publicização dos demonstrativos em cumprimento à Lei Municipal nº 6048 de 2016. De acordo com o artigo 1º da referida lei, as organizações sociais que mantenham contratos de gestão com o Município, são obrigadas a publicar bimestralmente os seguintes demonstrativos relativos aos respectivos contratos. Os demonstrativos encontram-se no portal de transparência no site: https://igedes.org.br/padi-2023/																																	
Figura 2. Publicização do relatório de atividades do PADI.																																	



PADI 2023

Nesta página, existem documentos com o nome IDEIAS que, durante o ano de 2025, serão complementados com o nome IGEDES.

Relatório de Atividades

2025

▸ JANEIRO

▸ FEVEREIRO

▸ MARÇO

▸ ABRIL

▸ MAIO

▸ JUNHO

▸ JULHO

▸ AGOSTO

▸ SETEMBRO

▸ OUTUBRO

2.2. Resultado dos Indicadores da Variável 02: - Incentivo Institucional à Base do PADI

A Variável 2 é composta por seis indicadores contendo dados e informações relativas aos resultados assistenciais e qualidade dos serviços prestados, conforme os quadros de Indicadores de Acompanhamento e Avaliação a seguir:

Resultados Variável 2 (Referência: Novembro 2025)						
Nº	Indicador	Meta	N/D	Novembro	Resultado	Alcançado (Sim/Não)
01	Participação no complexo regulador	100% das solicitações atendidas em até 7 dias	Total de solicitações atendidas em até sete dias X 100	311	100%	Sim
			Total de solicitações de avaliações para o PADI no SISREG	311		
02	Preenchimento da Ficha elegibilidade no e-SUS	100%	Total de fichas de elegibilidade preenchidas no mês X 100	389	100%	Sim
			Total de pacientes avaliados no PADI	389		
03	Percentual de pacientes desospitalizados	≥ 60%	Número de pacientes desospitalizados x 100	161	75,23%	Sim
			Número total de pacientes admitidos no período	214		
04	Tempo para a primeira visita domiciliar	≤ 15 dias	Somatório do número de dias decorridos entre a data de agendamento do usuário e a primeira visita domiciliar	5.434	13,35	Sim
			Número total de pacientes avaliados no período	389		
05	Taxa de internação hospitalar de usuários de atenção domiciliar	< 5 %	Número de pacientes internados X 100	82	6,21%	Não
			Número de pacientes em atendimento	1.321		
06	Taxa de alta de usuários de atenção domiciliar	≥ 8%	Número de pacientes que tiveram alta no período X 100	137	10,37%	Sim
			Número de pacientes em atendimento no período	1.321		

2.2.1. Participação no complexo regulador

INDICADOR	META	RESULTADOS ANTERIORES			RESULTADO ATUAL
		AGO	SET	OUT	NOV
PARTICIPAÇÃO NO COMPLEXO REGULADOR	100 %	100%	100%	100%	100%
TOTAL DE SOLICITAÇÕES ATENDIDAS EM ATÉ SETE DIAS X 100		343	359	385	311
TOTAL DE SOLICITAÇÕES DE AVALIAÇÕES PARA O PADI NO SISREG		343	359	385	311
CÁLCULO DO INDICADOR: $\frac{\text{Total de solicitações atendidas em até sete dias} \times 100}{\text{Total de solicitações de avaliações para o PADI no SISREG}}$					
FONTE: SISREG E PAINEL DE GESTÃO.					
PERIODICIDADE DA AVALIAÇÃO: MENSAL					

GRÁFICO 6 – PARTICIPAÇÃO NO COMPLEXO REGULADOR.

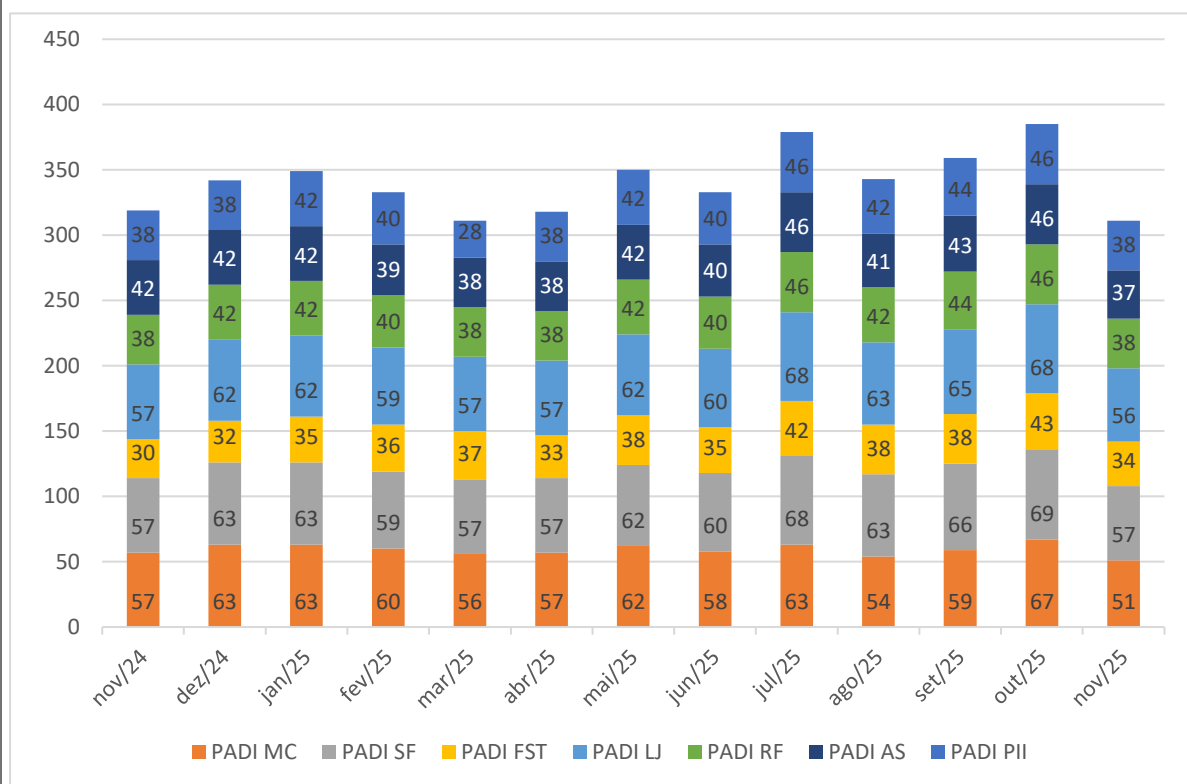

NOTA: META ALCANÇADA NO PERÍODO EM ANÁLISE.

No mês de Novembro, todas as solicitações foram atendidas no período estipulado. As unidades com maiores demandas de SISREG foram: PADI SF, PADI LJ E PADI MC.

2.2.2. Preenchimento da Ficha elegibilidade no e-SUS

INDICADOR	META	RESULTADOS ANTERIORES			RESULTADO ATUAL
		AGO	SET	OUT	NOV
PREENCHIMENTO DA FICHA ELEGIBILIDADE NO E-SUS	100 %	100%	100%	100%	100%
TOTAL DE FICHAS DE ELEGIBILIDADE PREENCHIDAS NO MÊS X 100		466	458	528	389
TOTAL DE PACIENTES AVALIADOS NO PADI		466	458	528	389

CÁLCULO DO INDICADOR:

$$\frac{\text{Total de fichas de elegibilidade preenchidas no mês} \times 100}{\text{Total de pacientes avaliados no PADI}}$$

FONTE: SISTAB-AD.

PERIODICIDADE DA AVALIAÇÃO: MENSAL

GRÁFICO 7 – PREENCHIMENTO DA FICHA ELEGIBILIDADE NO E-SUS.

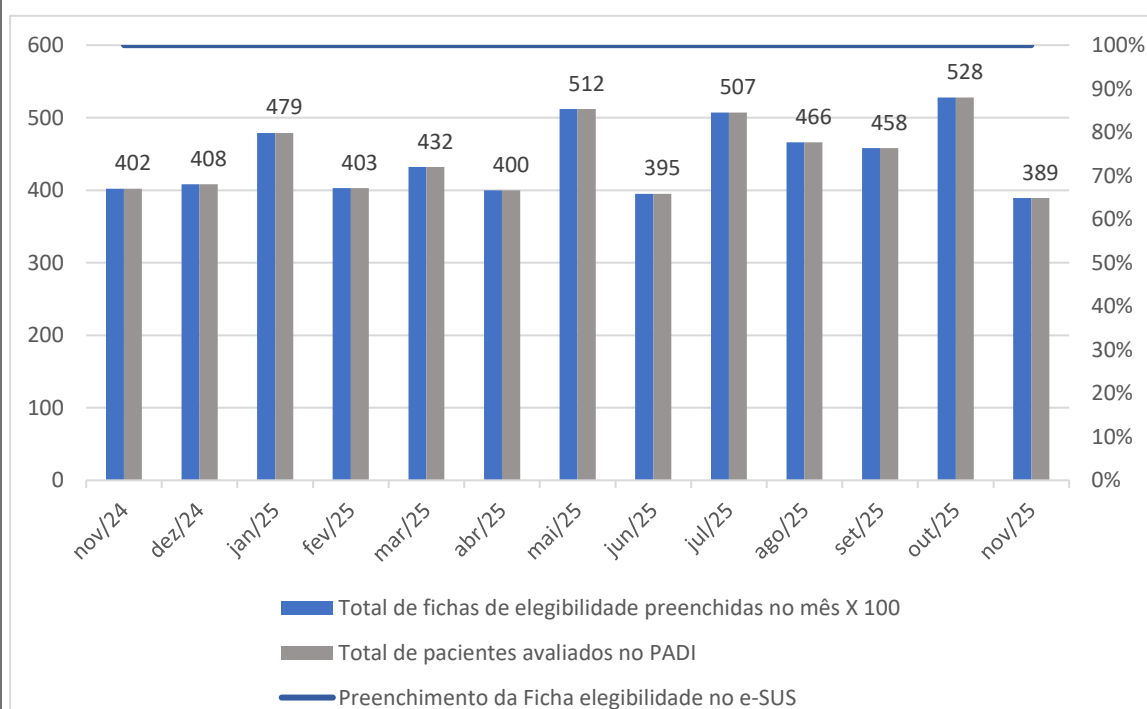

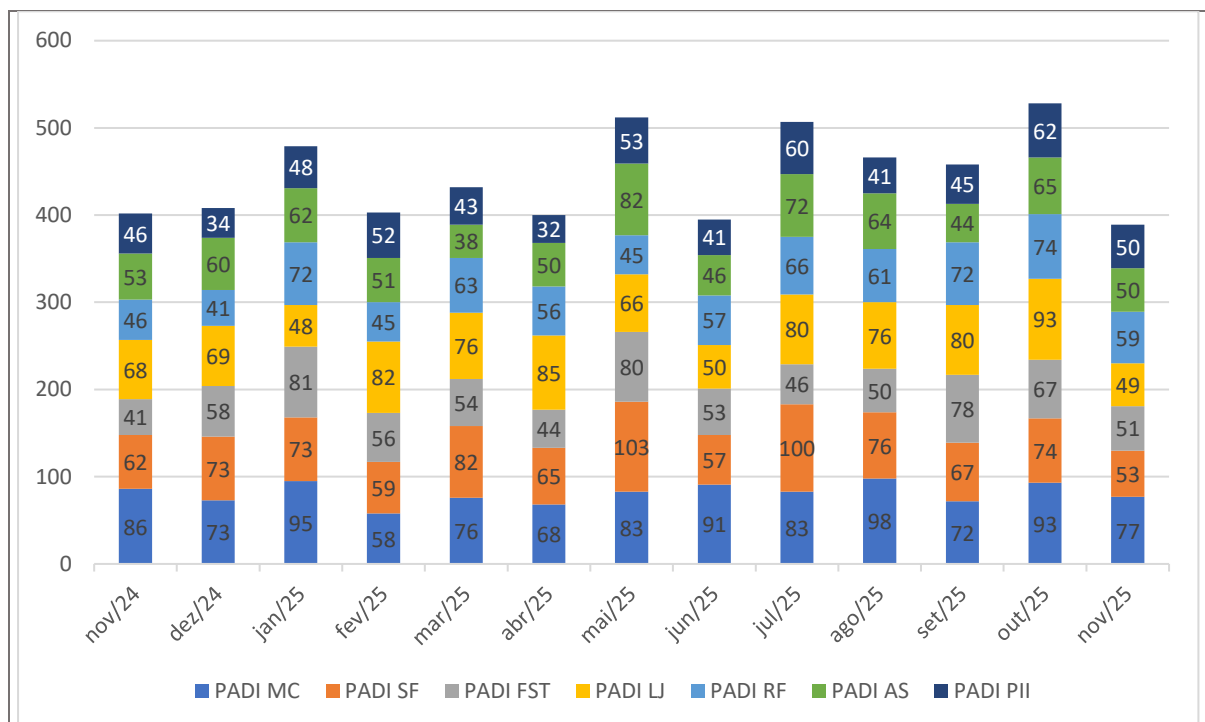

NOTA: META ALCANÇADA NO PERÍODO EM ANÁLISE.

O indicador Preenchimento da Ficha de Elegibilidade no e-SUS manteve desempenho satisfatório ao longo de novembro de 2024 a novembro de 2025, permanecendo com média global de 100% de fichas preenchidas no PADI. O volume mensal apresentou oscilações discretas, variando entre 389 e 528 registros, com picos em maio, julho e outubro de 2025, indicando períodos de maior fluxo de implantações e estabilidade operacional das equipes. As reduções observadas em abril, junho e novembro podem estar associadas a variações no número de encaminhamentos para o PADI, estando próxima do mesmo período do ano anterior, sem impacto na taxa de preenchimento, que permanece integral.

Na análise por unidade, observa-se novamente que os PADIs Miguel Couto, Salgado Filho e Rocha Faria mantêm os maiores volumes de registros. O desempenho uniforme entre as unidades reforça a consolidação dos processos, a padronização da prática profissional e a maturidade institucional no manejo das informações obrigatórias de elegibilidade, especialmente após a inclusão deste indicador no Contrato de Gestão nº 196/2023, fortalecendo a governança e o monitoramento contínuo das atividades do PADI.

2.2.3. Percentual de pacientes desospitalizados

INDICADOR	META	RESULTADOS ANTERIORES			RESULTADO ATUAL
		AGO	SET	OUT	NOV
PERCENTUAL DE PACIENTES DESOSPITALIZADOS	≥60%	77,14%	75,27%	75,82%	75,23%
NÚMERO DE PACIENTES DESOSPITALIZADOS X 100		216	207	254	161
NÚMERO TOTAL DE PACIENTES ADMITIDOS NO PERÍODO		280	275	335	214

CÁLCULO DO INDICADOR:

$$\frac{\text{Número de pacientes desospitalizados} \times 100}{\text{Número total de pacientes admitidos no período}}$$

FONTE: PEP E PAINEL DE GESTÃO

PERIODICIDADE DA AVALIAÇÃO: MENSAL

GRÁFICO 8 – PERCENTUAL DE PACIENTES DESOSPITALIZADOS.



GRÁFICO 9 – Nº DE DESOSPITALIZAÇÕES POR BASE DO PADI

**NOTA: META ALCANÇADA NO PERÍODO EM ANÁLISE.**

O indicador Taxa de Desospitalização manteve comportamento estável ao longo de 2025, com média aproximada de 75%, revelando que a maior parte dos pacientes admitidos no PADI teve alta hospitalar efetiva para continuidade do cuidado em domicílio. As oscilações mensais permaneceram dentro do esperado, com desempenho mais baixo em junho (66,15%) e melhor resultado em março (81,09%), refletindo variações sazonais no volume de admissões e ajustes operacionais das equipes hospitalares e domiciliares.

A análise por base evidencia que hospitais com maior número de leitos, como Miguel Couto, Salgado Filho, Albert Schweitzer, Lourenço Jorge e Pedro II, concentram também os maiores volumes de desospitalizações, mantendo fluxo assistencial robusto e regular. Em contrapartida, unidades com menor capacidade instalada, como Rocha Faria e Francisco da Silva Teles, com 198 e 84 leitos¹, respectivamente, naturalmente apresentam menor número absoluto de desospitalizações, o que impacta proporcionalmente o resultado final do indicador. Essa diferença estrutural entre as unidades justifica a heterogeneidade observada na distribuição das desospitalizações, sem representar falha operacional, mas sim decorrência direta do tamanho e do perfil assistencial de cada hospital.

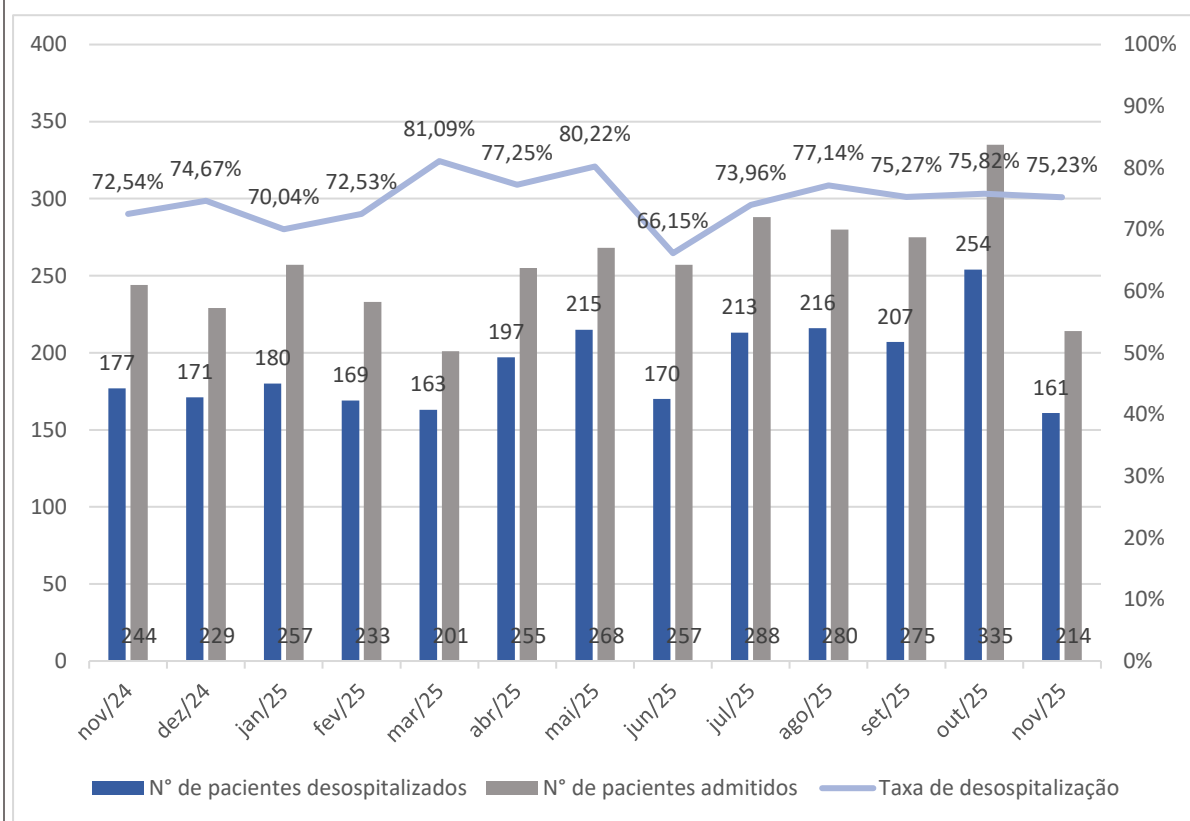
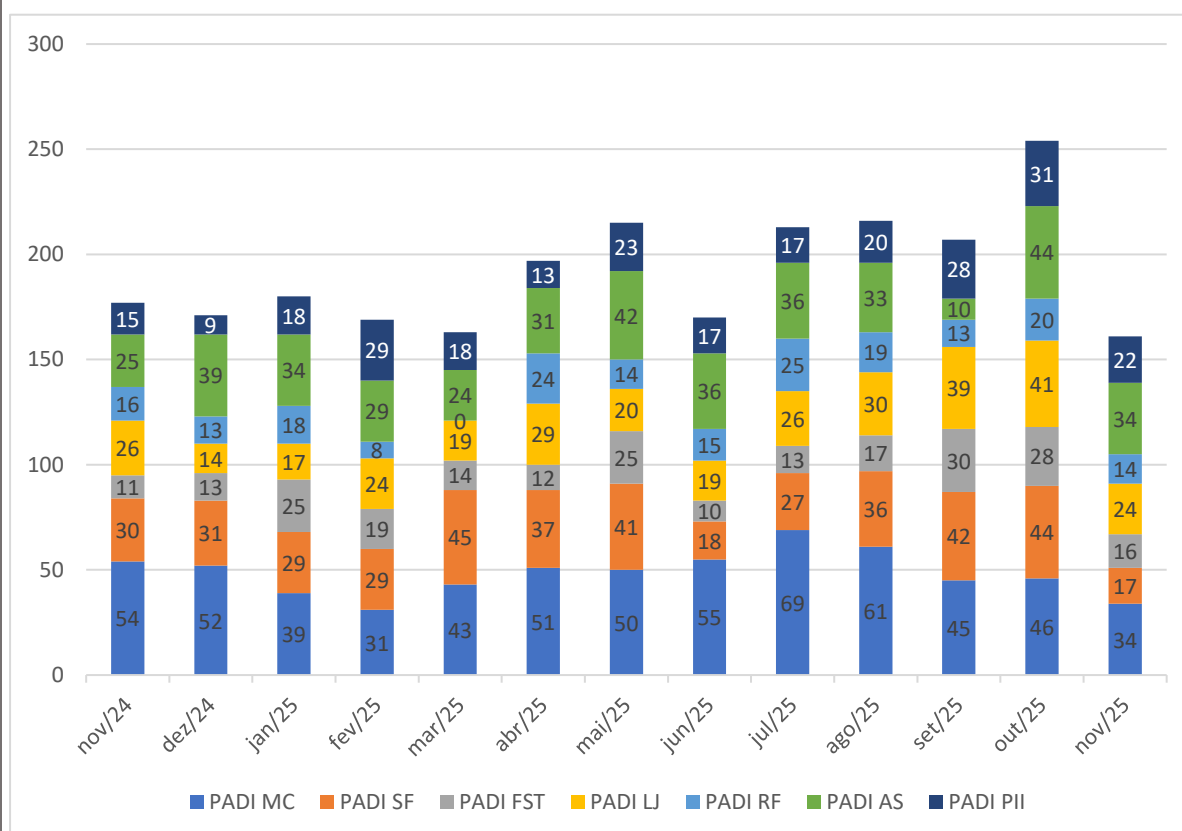
De forma geral, o desempenho do indicador reforça a boa integração entre hospitais e PADI, evidenciando que a taxa de desospitalização acompanha a lógica de capacidade instalada e complexidade de cada base. A manutenção de valores próximos a 75% ao longo do ano demonstra estabilidade, maturidade dos processos e eficiência na articulação entre as equipes hospitalares e domiciliares, independentemente das diferenças de escala entre as unidades. Em novembro, o PADI prevê o início das discussões com as diretorias de hospitais municipais a fim de consolidar os fluxos de desospitalização que foram atualizados, sendo priorizado o início com hospitais com desospitalização de crianças e adolescentes, devido à sua maior complexidade assistencial.

¹Fonte: <https://web2.smsrio.org/hospitalar/censoPublico/#/>

2.2.4. Tempo para a primeira visita domiciliar

INDICADOR	META	RESULTADOS ANTERIORES			RESULTADO ATUAL
		AGO	SET	OUT	NOV
TEMPO PARA A PRIMEIRA VISITA DOMICILIAR (DIAS)	≤15	11,37	12,53	11,56	13,35
SOMATÓRIO DO NÚMERO DE DIAS DECORRIDOS ENTRE A DATA DE AGENDAMENTO DO USUÁRIO E A PRIMEIRA VISITA DOMICILIAR		5.308	5.741	6.033	5.434
NÚMERO TOTAL DE PACIENTES AVALIADOS NO PERÍODO		467	458	522	389

CÁLCULO DO INDICADOR:

Soma do número de dias decorridos entre a data de agendamento do usuário e a primeira visita do
Número total de pacientes Avaliados no período

FONTE: SISREG E PAINEL DE GESTÃO

PERIODICIDADE DA AVALIAÇÃO: MENSAL

GRÁFICO 10 – TEMPO PARA A PRIMEIRA VISITA DOMICILIAR (DIAS).



GRÁFICO 11 – TEMPO PARA A PRIMEIRA VISITA DOMICILIAR (DIAS), POR UNIDADE DO PADI.**NOTA: META ALCANÇADA NO PERÍODO EM ANÁLISE.**

O indicador Tempo para a Primeira Visita Domiciliar permaneceu dentro da meta de até 15 dias, embora tenha sido observado um aumento de 3 dias no mês de novembro em relação ao mês anterior. O tempo médio variou entre 7,89 e 13,35 dias, apresentando tendência de crescimento desde março de 2025. Esse movimento está diretamente associado ao aumento do número de admissões de pacientes de alta complexidade (AD3 e AID) ao longo de 2025, o que gerou maior pressão sobre a organização das rotas e a capacidade operacional das equipes.

A base do PADI Salgado Filho (PADI SF) apresentou elevação mais expressiva nesse tempo de resposta, em consonância com o fato de ser atualmente a unidade com maior concentração de pacientes com maior nível de complexidade AD3 e na modalidade Assistência à Internação Domiciliar. Trata-se de um perfil assistencial que demanda alto volume de visitas e intervenções, tanto pelo grau de complexidade clínica quanto pela necessidade de cumprimento rigoroso de planos terapêuticos em situações determinadas por via judicial. Como consequência, as equipes são frequentemente direcionadas a priorizar essas Avaliações Domiciliares (AVDs), impactando o tempo médio para a realização das primeiras visitas nos novos casos.

2.2.5. Taxa de internação hospitalar de usuários de atenção domiciliar

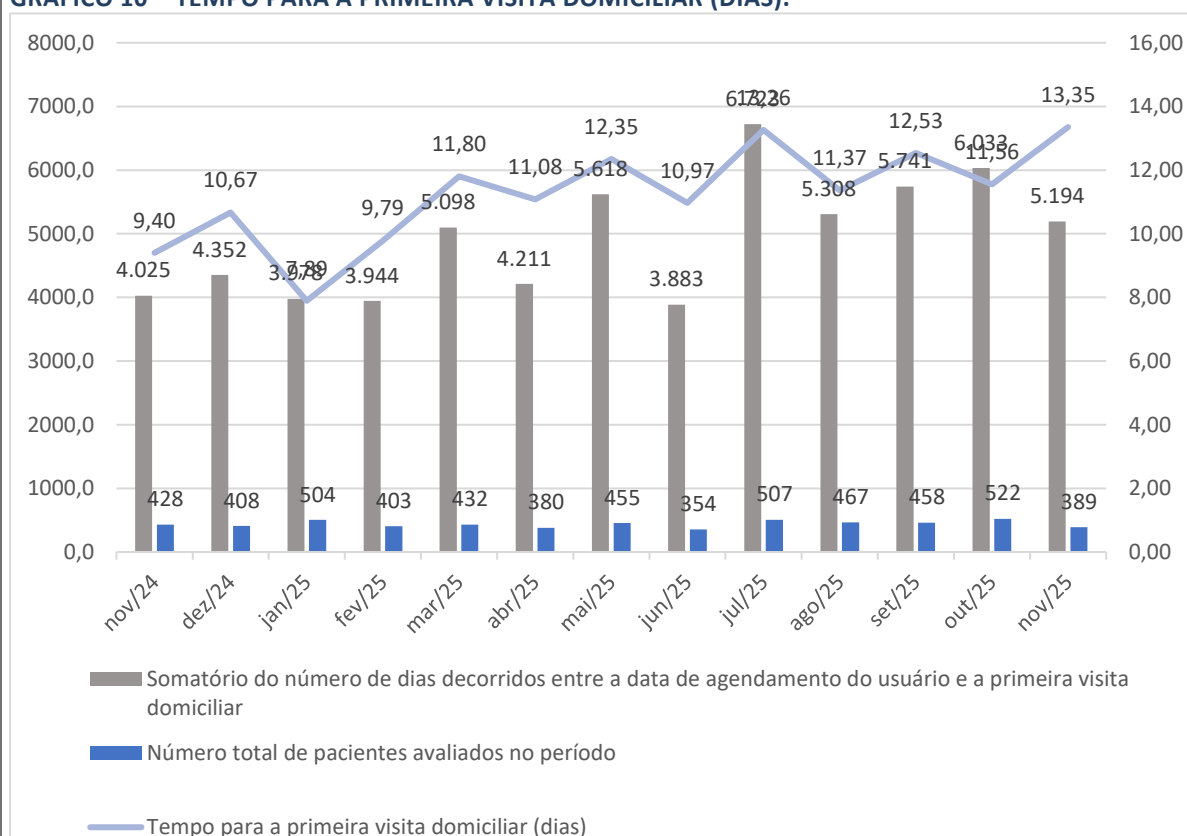
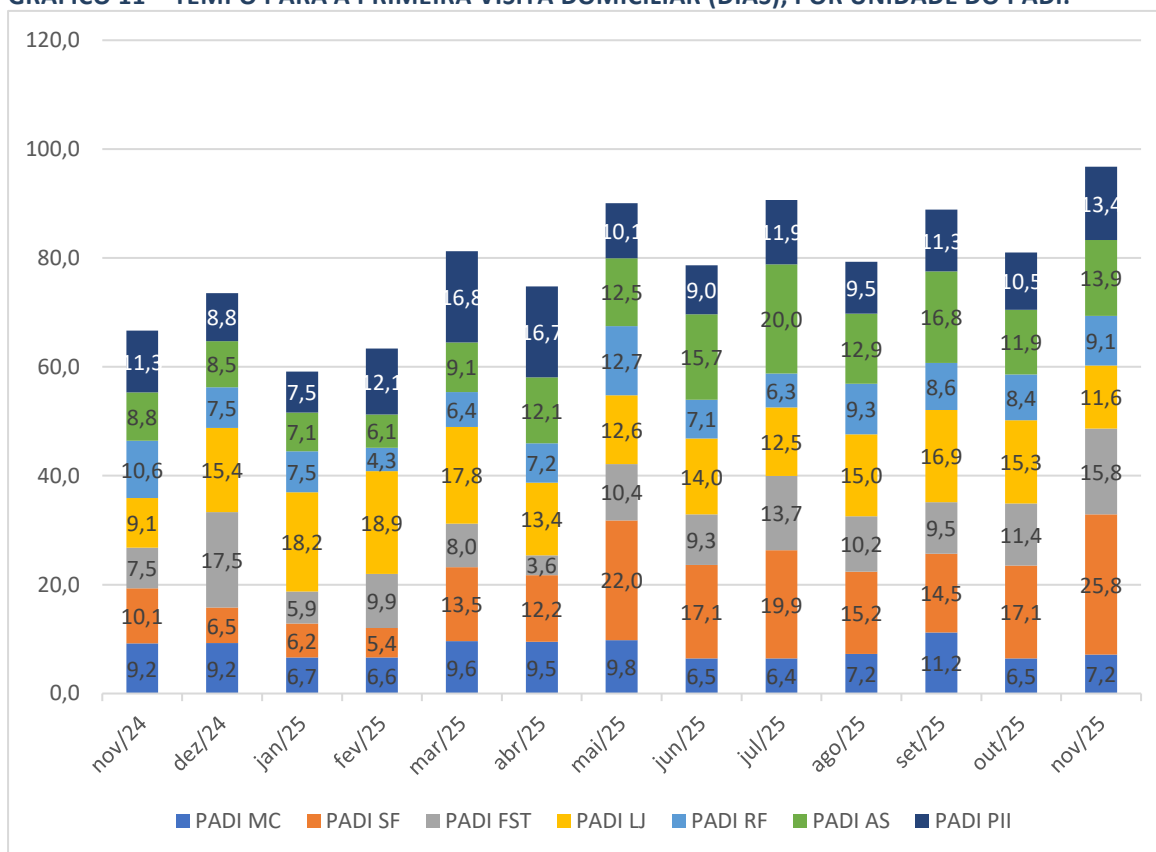
INDICADOR	META	RESULTADOS ANTERIORES			RESULTADO ATUAL
		AGO	SET	OUT	NOV
TAXA DE INTERNAÇÃO HOSPITALAR DE USUÁRIOS DE ATENÇÃO DOMICILIAR	<5%	5,05%	4,47%	4,62%	6,21%
NÚMERO DE PACIENTES INTERNADOS X 100		64	57	64	82
NÚMERO DE PACIENTES ATENDIDOS		1.267	1.276	1.384	1.321

CÁLCULO DO INDICADOR:

$$\frac{\text{Número de pacientes internados} \times 100}{\text{Número de pacientes em atendimento}}$$

FONTE: PEP E PAINEL DE GESTÃO

PERIODICIDADE DA AVALIAÇÃO: MENSAL

GRÁFICO 12 – TAXA DE INTERNAÇÃO HOSPITALAR DE USUÁRIOS DE ATENÇÃO DOMICILIAR



GRÁFICO 13 – Nº DE INTERNAÇÕES POR BASE DO PADI.



NOTA: META NÃO ALCANÇADA NO PERÍODO EM ANÁLISE.

O indicador Taxa de Internação Hospitalar apresentou média de 4,92% nos últimos 12 meses, refletindo bom desempenho do PADI na prevenção de reinternações evitáveis. Contudo, observa-se um aumento expressivo no número de internações em novembro, tendo como principais causas pneumonias e outras afecções do trato respiratório, seguidas pelas infecções urinárias. Esse crescimento deve ser interpretado à luz do aumento do contingente de pacientes de maior complexidade clínica (AD3) e da ampliação dos casos acompanhados na modalidade Atenção Domiciliar Intensiva (AID), ambos associados a maior risco de instabilidade clínica. Entre os pacientes AD3 assistidos no período, 15,04% necessitaram internação no mês, em contraste com 5,47% dos pacientes classificados como AD2.

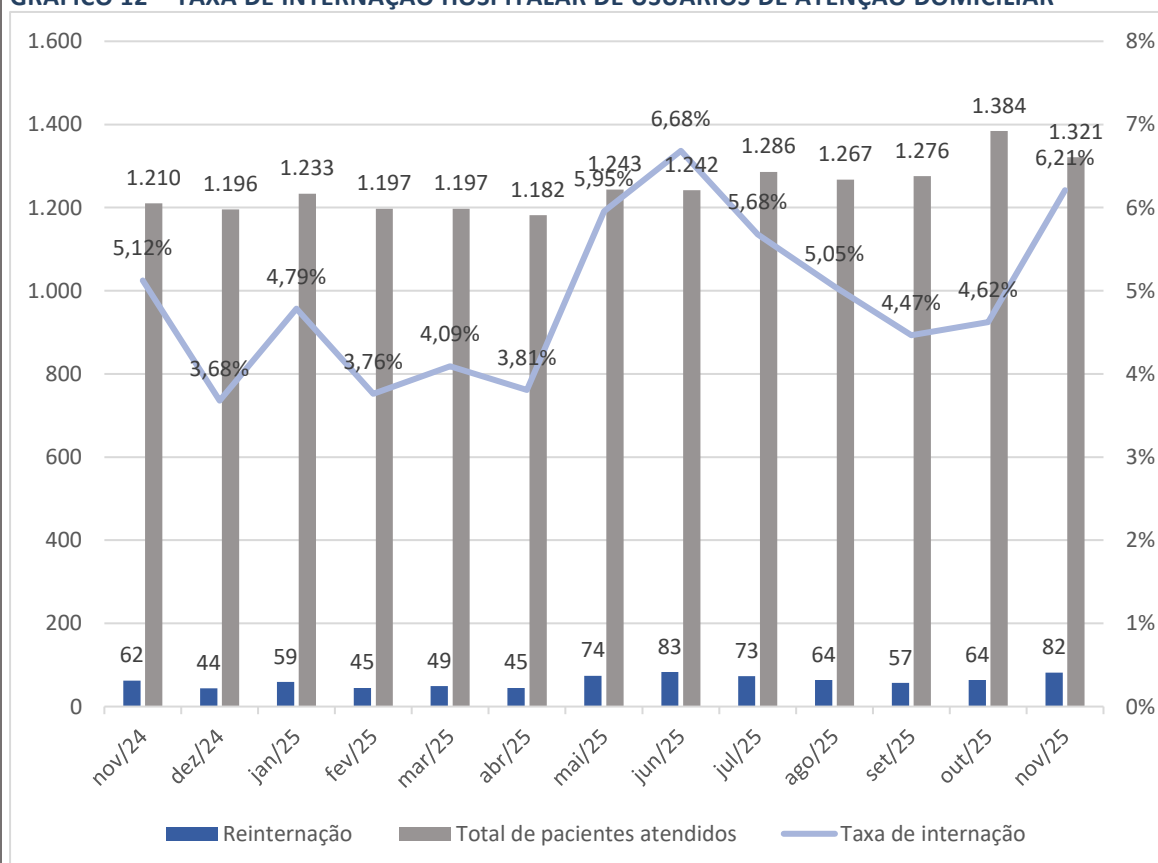
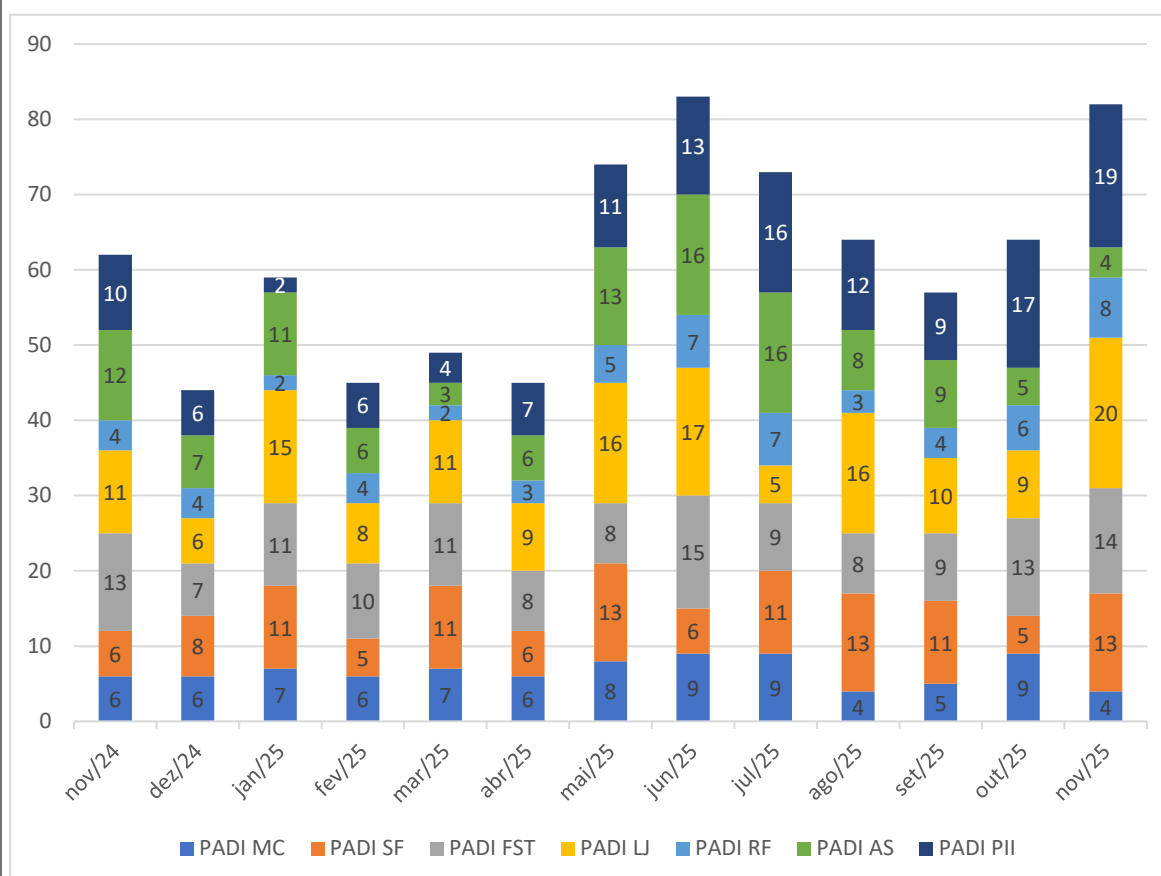
Na análise por unidade, o PADI Lourenço Jorge destacou-se pelo aumento significativo no número de internações, proporcional ao maior volume de pacientes acompanhados por sua EMAD. Diante desse cenário, o PADI iniciou a revisão do Protocolo de Intercorrências no Domicílio e promoverá uma nova campanha de orientação sobre sinais de alerta voltada a pacientes, cuidadores e familiares. Além disso, será implementada uma intervenção estruturada de discussão de casos para agilizar as altas de pacientes AD1, com o objetivo de favorecer a rotatividade dos leitos do PADI e reduzir a pressão assistencial sobre as equipes EMAD, contribuindo para uma gestão mais equilibrada da demanda clínica.

2.2.6. Taxa de alta de usuários da atenção domiciliar

INDICADOR	META	RESULTADOS ANTERIORES			RESULTADO ATUAL
		AGO	SET	OUT	NOV
TAXA DE ALTA DE USUÁRIOS DE ATENÇÃO DOMICILIAR	≥ 8%	15,00%	12,29%	13,80%	10,37%
NÚMERO DE PACIENTES QUE TIVERAM ALTA NO PERÍODO X 100		190	156	191	137
NÚMERO DE PACIENTES EM ATENDIMENTO NO PERÍODO		1.267	1.269	1.384	1.321

CÁLCULO DO INDICADOR:

$$\frac{\text{Número de pacientes que tiveram alta no período} \times 100}{\text{Número de pacientes em atendimento no período}}$$

FONTE: PEP E PAINEL DE GESTÃO

PERIODICIDADE DA AVALIAÇÃO: MENSAL

GRÁFICO 13 – TAXA DE ALTA DE USUÁRIOS DE ATENÇÃO DOMICILIAR



GRÁFICO 14 – Nº DE ALTAS DE USUÁRIOS DE ATENÇÃO DOMICILIAR, POR BASE DO PADI



NOTA: META ALCANÇADA NO PERÍODO EM ANÁLISE.

O indicador Taxa de Alta da Assistência Domiciliar manteve-se acima da meta institucional de 8% durante todo o período analisado, variando entre 10,28% e 18,58%, o que evidencia bom desempenho das equipes na condução dos planos terapêuticos e na conclusão adequada dos acompanhamentos. A média dos últimos 12 meses foi de 13,31%, com destaque para julho de 2025, que apresentou o melhor resultado do período (18,58%), impulsionado pela ampliação das altas clínicas levando ao aumento da rotatividade de pacientes no programa. Contudo, observou-se no último mês uma redução de 28,27% no número absoluto de altas, possivelmente relacionada à maior pressão assistencial sobre as unidades, o que tem dificultado a realização de discussões de caso necessárias para a formalização das altas.

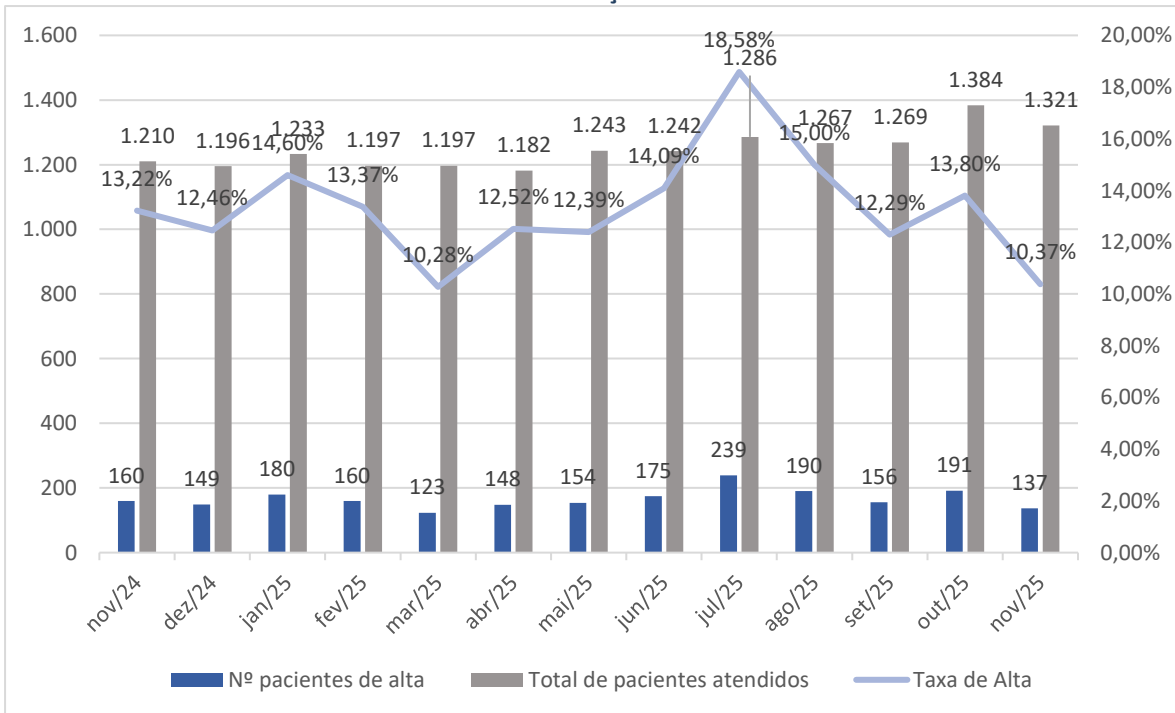
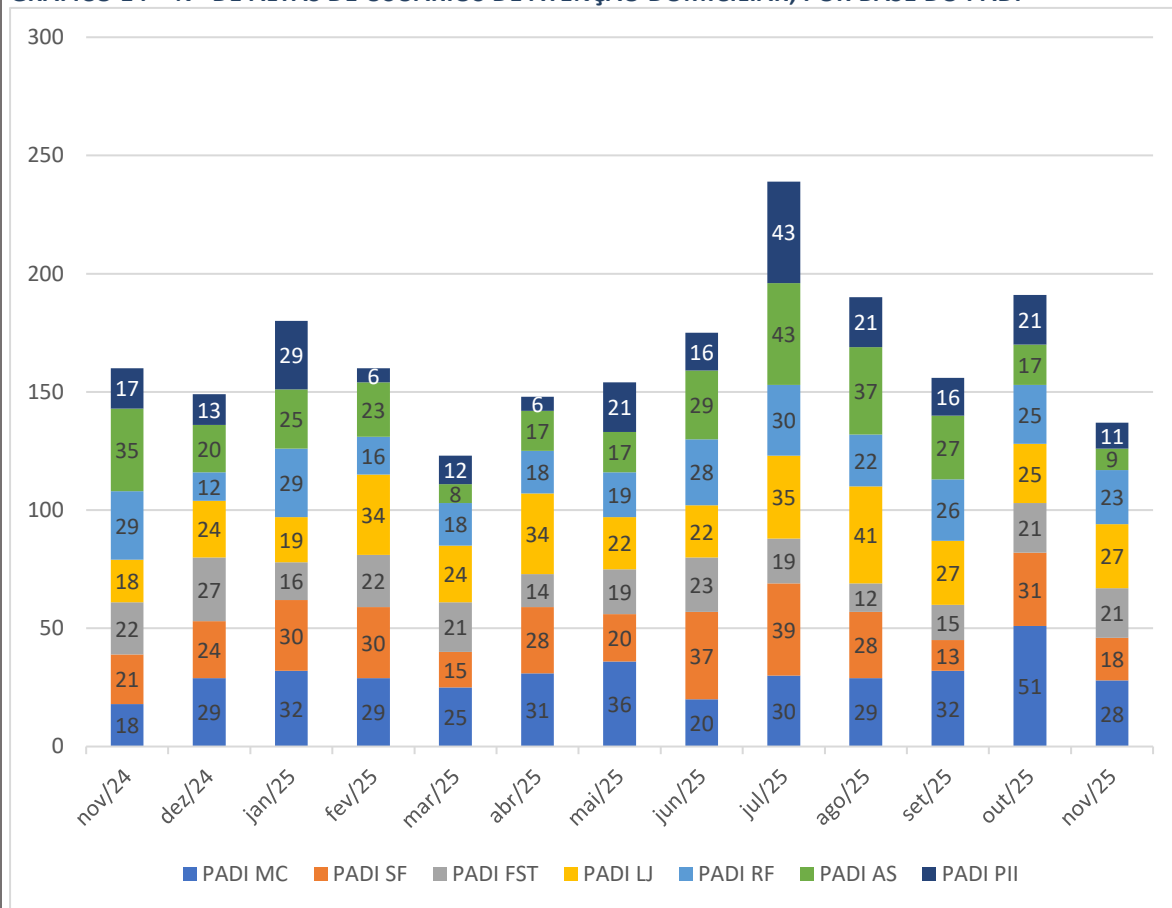
Na análise por unidade, os PADIs Miguel Couto e Lourenço Jorge foram os que concentraram o maior número de altas no último mês, refletindo tanto o volume de pacientes acompanhados quanto a efetividade de suas equipes. De modo geral, o indicador demonstra boa efetividade dos cuidados domiciliares e gestão eficiente da permanência, mantendo desempenho estável e consistentemente acima da meta institucional, apesar das pressões operacionais recentes.

2.3 Resultado dos Indicadores da Variável 03: - Incentivo à Equipe

Os indicadores da variável 3 se referem a Satisfação do Usuário, subsidiando o acompanhamento e avaliação sobre a percepção do usuário em relação à qualidade dos serviços ofertados pelas equipes de atenção domiciliar (EMADs e EMAPs).

Resultados Variável 3 (Referência: Novembro 2025)						
Nº	Indicador	Meta	N/D	Novembro	Resultado	Alcançado (Sim/Não)
01	Índice de questionários da pesquisa de Satisfação preenchidos pelos pacientes/familiares/cuidadores atendidos no mês	>15%	Nº de Questionários preenchidos x 100	200	15,14%	Sim
			Total de pacientes atendidos	1.321		
02	Efetividade da reabilitação	≥60%	Nº total de pacientes com Δ Barthel ≥ a 10% que tiveram alta recuperados X 100	91	77,12%	Sim
			Número total de pacientes que tiveram alta recuperados	118		

2.3.1 Índice de questionários da pesquisa de Satisfação preenchidos pelos pacientes/familiares/ cuidadores atendidos no mês taxa de alta de usuários da atenção domiciliar

INDICADOR	META	RESULTADOS ANTERIORES			RESULTADO ATUAL
		AGO	SET	OUT	NOV
DICE DE QUESTIONÁRIOS DA PESQUISA DE SATISFAÇÃO PREENCHIDOS PELOS PACIENTES/FAMILIARES/CUIDADORES ATENDIDOS NO MÊS	>15%	21,15%	16,71%	17,70%	15,14%
Nº DE QUESTIONÁRIOS PREENCHIDOS X 100		268	212	245	200
TOTAL DE PACIENTES ATENDIDOS		1.267	1.269	1.384	1.321

CÁLCULO DO INDICADOR:

$$\frac{\text{Número de questionários preenchidos} \times 100}{\text{Número de pacientes atendidos}}$$

FONTE: PAINEL DE GESTÃO

PERIODICIDADE DA AVALIAÇÃO: MENSAL

GRÁFICO 15 – ÍNDICE DE QUESTIONÁRIOS DA PESQUISA DE SATISFAÇÃO PREENCHIDOS PELOS PACIENTES /FAMILIARES/CUIDADORES ATENDIDOS NO MÊS

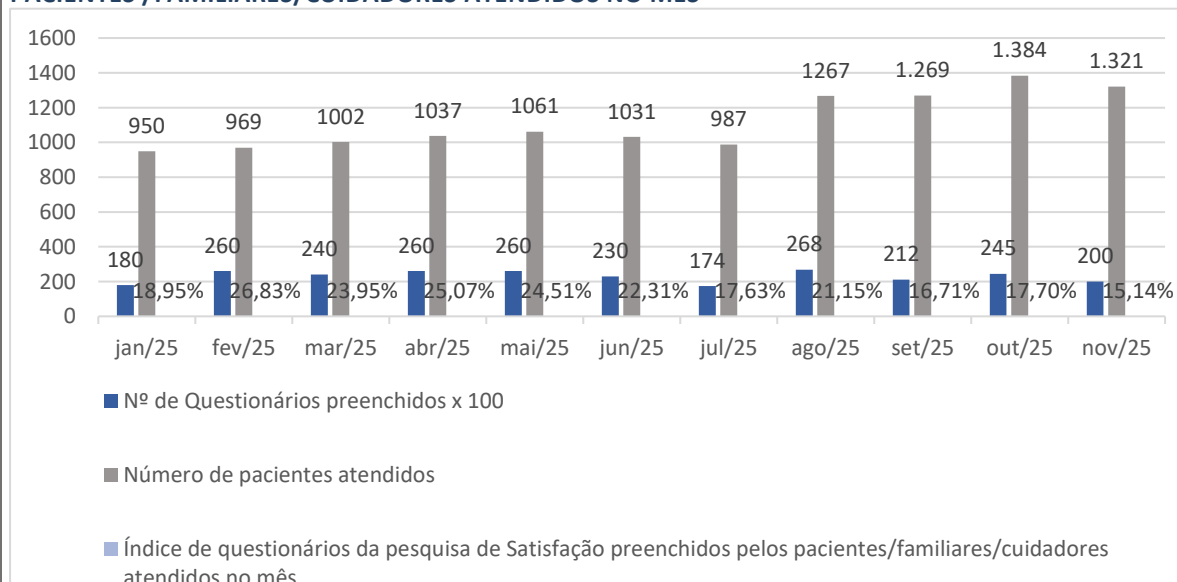

NOTA: META ALCANÇADA NO PERÍODO EM ANÁLISE.

No mês de Novembro, manteve media do número de respostas à pesquisa de satisfação, com relativa adesão dos familiares em realizar as pesquisas. Mantendo a qualidade e satisfação no atendimento prestado aos usuários assistidos pelo projeto.

2.3.2 Efetividade da reabilitação

INDICADOR	META	RESULTADOS ANTERIORES			RESULTADO ATUAL
		AGO	SET	OUT	NOV
EFETIVIDADE DA REABILITAÇÃO	≥60%	74,70%	70,15%	77,78%	77,12%
Nº TOTAL DE PACIENTES COM Δ BARTHEL ≥ A 10% QUE TIVERAM ALTA RECUPERADOS X 100		124	94	133	91
NÚMERO TOTAL DE PACIENTES QUE TIVERAM ALTA RECUPERADOS		166	134	171	118

CÁLCULO DO INDICADOR:

$$\frac{\text{Número de questionários preenchidos} \times 100}{\text{Número de pacientes atendidos}}$$

FONTE: PEP E PAINEL DE GESTÃO.

PERIODICIDADE DA AVALIAÇÃO: MENSAL

GRÁFICO 17 – EFETIVIDADE DA REABILITAÇÃO



GRÁFICO 18 – Nº DE ALTAS COM GANHO DE BARTHEL > 10%, POR BASE DO PADI.

**NOTA: META ALCANÇADA NO PERÍODO EM ANÁLISE.**

O indicador Efetividade de Reabilitação, que avalia o percentual de pacientes que receberam alta com ganho funcional significativo (Δ Barthel $\geq 10\%$), manteve-se acima da meta de 60% em todo o período analisado, alcançando média de 74,04% nos últimos 12 meses. A variação mensal foi pequena, oscilando entre 67,1% e 80,0%, com melhor desempenho em maio e julho de 2025. Esses resultados demonstram a eficácia das intervenções multiprofissionais na recuperação funcional dos pacientes assistidos pelo PADI, reforçando a consistência das práticas de reabilitação adotadas pelas equipes.

Apesar do bom desempenho percentual, observou-se no último mês uma redução no número absoluto de altas recuperadas e altas com ganho no Índice de Barthel, especialmente nas bases PADI Miguel Couto (MC) e PADI Salgado Filho (SF), quando comparadas ao mês anterior. Ainda assim, a análise por unidade mostra que os PADIs Miguel Couto e Rocha Faria concentraram o maior número de altas com ganho funcional em novembro, o que reflete tanto o volume expressivo de pacientes acompanhados quanto a maturidade técnica das equipes na aplicação dos protocolos de reabilitação. De forma geral, o indicador confirma a boa efetividade do cuidado domiciliar na promoção da autonomia funcional, consolidando o papel do PADI na prevenção de incapacidades e na melhoria da independência dos pacientes em processo de alta.

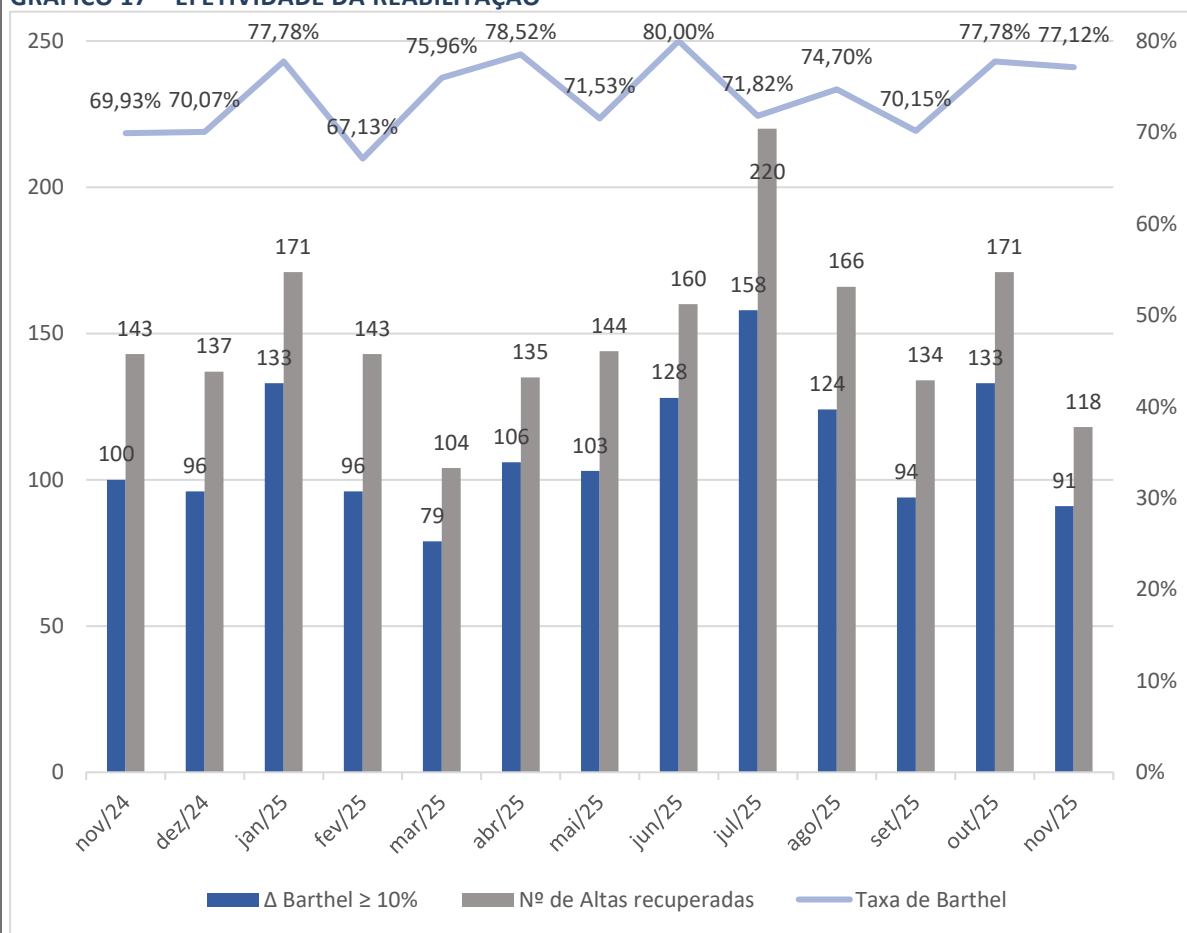
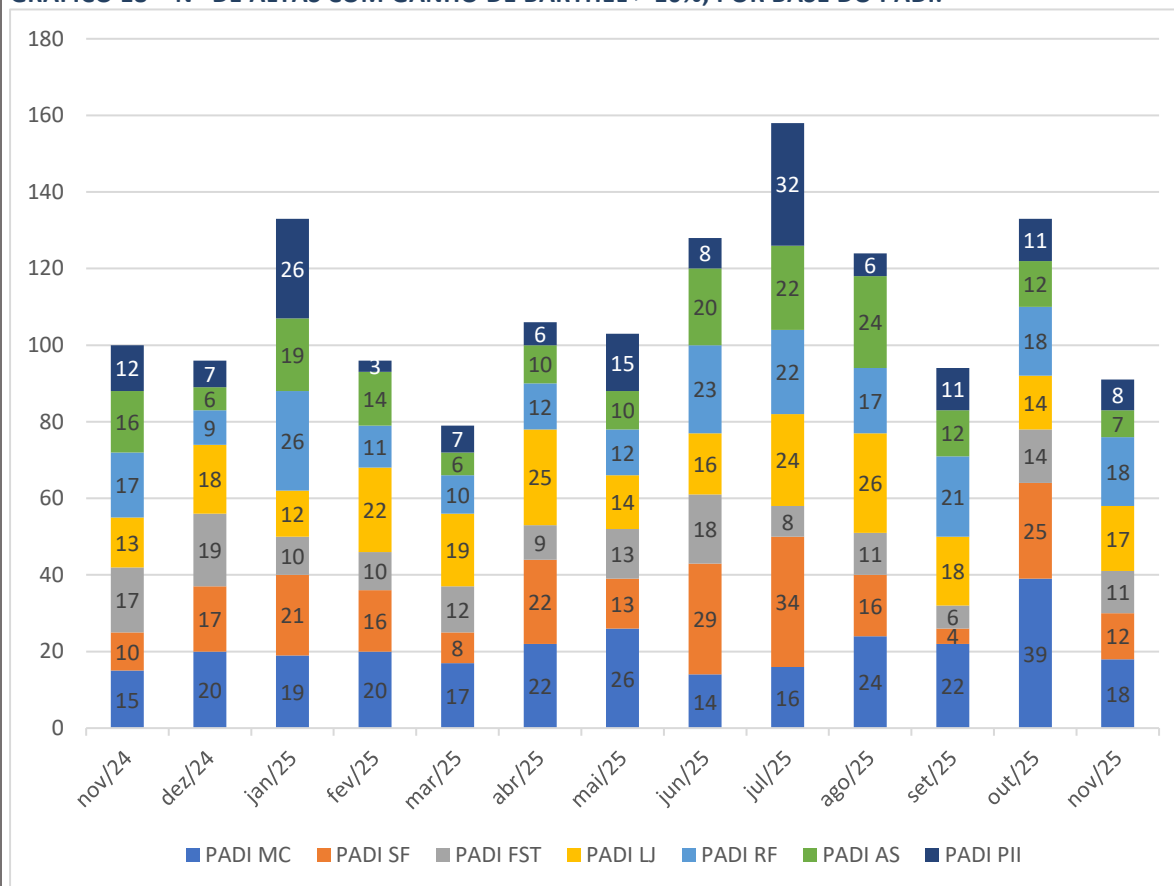
ANEXOS

Ouvidoria

Pesquisa de Satisfação

Relatório CNES

Relatório SISREG

Ofícios e CTA

Prefeitura da cidade do Rio de Janeiro
Central de Atendimento 1746

Exibir Monitoramento

Detalhamento do Chamado

Chamado: 22635448
Ocorrência: -
Aberto em: 13/11/2025 15:55:49
Previsto para: 13/12/2025
Fechado em: 18/11/2025
Status: Fechado com informação
Justificativa: -

Classificação



Categoria: Crítica
Tipo: Programas de Saúde
Subtipo: Programa de Atenção Domiciliar do Idoso - PADI

Descrição

Descrição:

Esther Sant'anna Matheus CPF: 07234629730 Cidadã reclama que sua mãe fez uma amputação da perna no Hospital Albert Schweitzer e pegou uma bactéria onde deveria fazer curativos dia sim e dia não e esses curativos seriam realizados pela equipe do PADI de Irajá do Hospital Municipal Francisco da Silva Teles e só seria liberada do hospital se fosse liberado o PADI, logo após liberação, foram apenas uma vez há um mês atrás na residência e não retornaram. Cidadã cobra providências quanto o acompanhamento que necessita não apenas para curativos, mas também com fisioterapeuta e outros profissionais conforme o seu quadro clínico. Avenida Ubirajara, 25 -Irajá-Padi Francisco da Silva Teles.

Atributos

Nome da Unidade de Saúde: 
(Selecione a unidade de saúde)
CAP: 

Endereço

Bairro: Irajá
Logradouro: Ubirajara, Av.
Número: 25
Cep: -
Complemento: -
Tipo de Endereço: -
Ponto de Referência: -

Outras Informações

Prioridade: A
Unidade Organizacional: Ouvidoria SMS
Unidade Executora : -
Origem da Ocorrência: Teleatendimento
Tipo de Solicitante: Cidadão

Protocolos Relacionados

Protocolo	Abertura	Encerramento	Motivo	Solicitante
RIO-31601434-5	13/11/2025 15:42:59	18/11/2025 16:29:18	OcorrenciaCriacao	CATIA REGINA MATHEUS DE OLIVEIRA

Ações Sobre o Chamado

Data	Ação	Operador	Origem Integração
18/11/2025 16:29:19	Fechamento do chamado	PINK MEDEIROS GONZAGA	Aberto pelo SGRC
13/11/2025 16:48:40	Transferir	PINK MEDEIROS GONZAGA	Aberto pelo SGRC
13/11/2025 16:14:11	Transferir	INGRID RAPHAELA DOS SANTOS MESQUITA	Aberto pelo SGRC
13/11/2025 16:13:11	Registrar andamento	PINK MEDEIROS GONZAGA	Aberto pelo SGRC
13/11/2025 16:11:40	Marcar Completo	PINK MEDEIROS GONZAGA	Aberto pelo SGRC
13/11/2025 16:11:16	Reclassificar	PINK MEDEIROS GONZAGA	Aberto pelo SGRC
13/11/2025 15:55:49	Abertura do chamado	ALEXSANDRO DE MOURA	Aberto pelo SGRC

Diagnóstico

Realizado em: -
 Pendente de Moderação: Sim

Andamentos

Id	Data	Unidade Executora	Status	Status Específico	Justificativa	Pendente de Moderação
42057736	13/11/2025 16:13:11	Ouvidoria SMS	Em Andamento	Em Andamento	-	Não
42097329	18/11/2025 16:29:18	Ouvidoria SMS	Fechado com informação	Fechado com informação	-	Não

Transferências

Id	Data	Responsável Anterior	Responsável Transferido	Motivo	Observação
4659194	13/11/2025	Ouvidoria SMS	OUV.SMS/HMFST	Transferência Interna	
4659239	13/11/2025	OUV.SMS/HMFST	Ouvidoria SMS	Transferência Interna	

Reclassificações

Id	Data	Tipo Anterior	Subtipo Anterior	Tipo Reclassificado	Subtipo Reclassificado	Cenário Anterior
1436893	13/11/2025 16:11:16	Saúde	Saúde	Programas de Saúde	Programa de Atenção Domiciliar do Idoso - PADI	Padrão

Reiteraões

Id	Data	Solicitante
		-

E-mails

Id	De	Para	Data Envio	Respondido	Lido
890291	PINK MEDEIROS GONZAGA	silvateles.padi@ideiasrj.org.br (Sucesso)	13/11/2025 16:52:06	Sim	Sim

Solicitações de Cancelamento

Id	Motivo	Observações	Autor
		-	

Chamados Vinculados (Compostos, Paralelos, etc.)

Fechar

Prefeitura da cidade do Rio de Janeiro
Central de Atendimento 1746

Exibir Monitoramento

Detalhamento do Chamado

Chamado: 22628308
Ocorrência: -
Aberto em: 12/11/2025 10:12:30
Previsto para: 12/12/2025
Fechado em: 14/11/2025
Status: Fechado com informação
Justificativa: -

Classificação

Categoria: Crítica
Tipo: Hospitais (HM)
Subtipo: Hospitais

Descrição

Descrição: Cidadã informa que a equipe do PADI que deveria estar acompanhando a situação da sua avó, acamada e com câncer, raramente comparece ao local. Ela pede uma solução para isso pois sua avó tem direito ao acompanhamento do PADI. Nome da paciente: Marcia Cabral dos Santos CPF: 778.225.107-97

Atributos

Nome da Unidade de Saúde:

HOSPITAL MUNICIPAL FRANCISCO DA SILVA TELLES

(Selecione a unidade de saúde)
CAP:

AP 3.3

Endereço

Bairro: Irajá
Logradouro: Ubirajara, Av.
Número: 25
Cep: -
Complemento: -
Tipo de Endereço: -
Ponto de Referência: -

Outras Informações

Prioridade: A
Unidade Organizacional: OUV.SMS/HMFST
Unidade Executora : -
Origem da Ocorrência: Teleatendimento
Tipo de Solicitante: Cidadão

Protocolos Relacionados

Protocolo	Abertura	Encerramento	Motivo	Solicitante
RIO-31592736-2	12/11/2025 10:01:04	-	OcorrenciaCriacao	MARTA CABRAL DOS SANTOS

Ações Sobre o Chamado

Data	Ação	Operador	Origem Integração
------	------	----------	-------------------

14/11/2025 11:39:06	Fechamento do chamado	SIMONE TAVARES DE VASCONCELOS DE MEDEIROS	Aberto pelo SGRC
12/11/2025 11:25:47	Registrar andamento	SIMONE TAVARES DE VASCONCELOS DE MEDEIROS	Aberto pelo SGRC
12/11/2025 11:24:54	Reclassificar	SIMONE TAVARES DE VASCONCELOS DE MEDEIROS	Aberto pelo SGRC
12/11/2025 11:23:53	Atualizar	SIMONE TAVARES DE VASCONCELOS DE MEDEIROS	Aberto pelo SGRC
12/11/2025 10:49:17	Transferir	ANTONIO MARCO COSTA OLIVEIRA	Aberto pelo SGRC
12/11/2025 10:12:30	Abertura do chamado	KAIO FERREIRA BATISTA	Aberto pelo SGRC

Diagnóstico

Realizado em: -
Pendente de Moderação: Sim

Andamentos

Id	Data	Unidade Executora	Status	Status Especifico	Justificativa	Pendente de Moderação
42044522	12/11/2025 11:25:47	OUV.SMS/HMFST	Em Andamento	Em Andamento	-	Não
42063912	14/11/2025 11:39:06	OUV.SMS/HMFST	Fechado com informação	Fechado com informação	-	Não

Transferências

Id	Data	Responsável Anterior	Responsável Transferido	Motivo	Observação
4657987	12/11/2025	Ouvidoria SMS	OUV.SMS/HMFST	Transferência Interna	

Reclassificações

Id	Data	Tipo Anterior	Subtipo Anterior	Tipo Reclassificado	Subtipo Reclassificado	Cenário Anterior
1435835	12/11/2025 11:24:54	Saúde	Saúde	Hospitais (HM)	Hospitais	Padrão

Reiteraões

Id	Data	Solicitante
	-	

E-mails

Id	De	Para	Data Envio	Respondido	Lido
889322	SIMONE TAVARES DE VASCONCELOS DE MEDEIROS	silvateles.padi@ideiasrj.org.br (Sucesso)	12/11/2025 11:29:05	Sim	Sim

Solicitações de Cancelamento

Id	Motivo	Observações	Autor
	-		

Chamados Vinculados (Compostos, Paralelos, etc.)

Fechar

Prefeitura da cidade do Rio de Janeiro
Central de Atendimento 1746

Resposta de e-mail

Dados do Chamado

Chamado: [22655753](#)

Protocolos: RIO-31625983-5

Categoria: Crítica

Tipo: Programas de Saúde

Subtipo: Programa de Atenção Domiciliar do Idoso - PADI

Dados do Solicitante

Nome: [ELAINE MARTINS LANCEIRO](#)

Endereço: -

Telefone Celular: (21) 96486-9063

Telefone Fixo: -

E-mail: elainelanceiro1962@gmail.com

Solicitação do Cidadão

Descrição: Cidadã informa que uma senhora está sendo assistida pelo PADI porém o PADI está a três semanas sem aparecer na residência e a senhora está desorientada necessitando de

Dados do e-mail

De: PATRÍCIA PEREIRA DA COSTA BARROS (ouvidoriacap4@gmail.com) às 19/1

Assunto: Ouvidoria

Corpo: Prezados, bom dia!
Encaminho a solicitação para ciência, pronunciamento e posterior devolução à Ouvidoria.

Descrição da resposta: Prezados,
Após consulta, verificamos que não há paciente cadastrada no PADI. A busca foi realizada pelo CPF e não consta

Enviar Resposta

Fechar

Você já encaminhou uma resposta para esse e-mail.



Prefeitura da cidade do Rio de Janeiro
Central de Atendimento 1746

Resposta de e-mail

Dados do Chamado

Chamado: [22655835](#)

Protocolos: RIO-31626048-2, RIO-31626253-4

Categoria: Crítica

Tipo: Programas de Saúde

Subtipo: Programa de Atenção Domiciliar do Idoso - PADI

Dados do Solicitante

Nome: [ELAINE MARTINS LANCEIRO](#)

Endereço: -

Telefone Celular: (21) 96486-9063

Telefone Fixo: -

E-mail: elainelanceiro1962@gmail.com

Solicitação do Cidadão

Descrição: Cidadã informa que uma idosa acamada RITA DONATO DE ARAÚJO CPF:531.469.137-04 estava tendo atendimento pelo PADI mas só teve esta visita apenas um vez depois que saiu da

Dados do e-mail

De: PATRÍCIA PEREIRA DA COSTA BARROS (ouvidoriacap4@gmail.com) às 19/1

Assunto: Ouvidoria

Corpo: Prezados, bom dia!
Encaminho a solicitação para ciência, pronunciamento e posterior devolução à Ouvidoria.

Descrição da resposta: Prezados,
Após consulta, verificamos que não há paciente cadastrada no PADI. A busca foi realizada pelo CPF e não consta

Enviar Resposta

Fechar

Você já encaminhou uma resposta para esse e-mail.



Estabelecimento : CNES : 4337557 - SMS PADI ALBERT SCHWEITZER AP 51**Tipo Equipe :** 22 - EMAD I - EQUIPE MULTIPROFISSIONAL DE ATENCAO DOMICILIAR I**Equipe :** INE : 0002430924 / 0056 - EMAD PADI ALBERT**Município :** 330455 - RIO DE JANEIRO

Nome do Profissional	CBO / Especialidade	Carga Horária no Estabelecimento			Microárea	Dt Entrada	Dt Deslig
		Amb	Hosp	Out			
CLAUDIA LOUISE SARDINHA DOS SANTOS	223505 - ENFERMEIRO	40	0	0		28/02/2024	
FERNANDA MENDES FURTADO	223505 - ENFERMEIRO	40	0	0		24/10/2025	
DEISE CARDOSO CANDIDO	223605 - FISIOTERAPEUTA GERAL	30	0	0		28/02/2024	
LUIZ HENRIQUE UBERTI SAO THIAGO	225125 - MEDICO CLINICO	20	0	0		28/02/2024	
PATRICIA SILVA DE MEDEIROS AZEVEDO	225125 - MEDICO CLINICO	20	0	0		10/09/2024	
GEISA CUNHA ARAUJO	322205 - TECNICO DE ENFERMAGEM	40	0	0		30/10/2024	
LEILA GOMES DE SOUZA BANDEIRA	322205 - TECNICO DE ENFERMAGEM	40	0	0		28/02/2024	
LYDIANE LOHANE BARRANHA DE OLIVEIRA	322205 - TECNICO DE ENFERMAGEM	40	0	0		01/07/2025	

Total de Profissionais : 8**Estabelecimento :** CNES : 4337557 - SMS PADI ALBERT SCHWEITZER AP 51**Tipo Equipe :** 22 - EMAD I - EQUIPE MULTIPROFISSIONAL DE ATENCAO DOMICILIAR I**Equipe :** INE : 0002430932 / 0057 - EMAD PADI ALBERT**Município :** 330455 - RIO DE JANEIRO

Nome do Profissional	CBO / Especialidade	Carga Horária no Estabelecimento			Microárea	Dt Entrada	Dt Deslig
		Amb	Hosp	Out			
ROSELY MENDES DE BRITO	223505 - ENFERMEIRO	40	0	0		28/02/2024	
RUBIANE DA SILVA DOS SANTOS	223605 - FISIOTERAPEUTA GERAL	30	0	0		13/05/2024	
MARIANA NOGUEIRA BATISTA FERREIRA	225125 - MEDICO CLINICO	20	0	0		18/10/2024	
TATIANA VASCONCELLOS FONTES	225125 - MEDICO CLINICO	20	0	0		11/06/2025	
ELOIZE DA SILVA SABROSA	322205 - TECNICO DE ENFERMAGEM	40	0	0		08/01/2025	
MARIA ANTONIA ILDEFONSO	322205 - TECNICO DE ENFERMAGEM	40	0	0		01/03/2024	
RAFAEL DA SILVA GOMES	322205 - TECNICO DE ENFERMAGEM	40	0	0		12/06/2025	

Total de Profissionais : 7**Estabelecimento :** CNES : 4337557 - SMS PADI ALBERT SCHWEITZER AP 51**Tipo Equipe :** 22 - EMAD I - EQUIPE MULTIPROFISSIONAL DE ATENCAO DOMICILIAR I**Equipe :** INE : 0002430940 / 0058 - EMAD PADI ALBERT**Município :** 330455 - RIO DE JANEIRO

Nome do Profissional	CBO / Especialidade	Carga Horária no Estabelecimento			Microárea	Dt Entrada	Dt Deslig
		Amb	Hosp	Out			
VIVIAN DO CARMO LIMA	223505 - ENFERMEIRO	40	0	0		18/04/2024	
DIEGO SILVEIRA MARTINS	223605 - FISIOTERAPEUTA GERAL	30	0	0		08/08/2025	
BRUNO SALES MARTINS	225125 - MEDICO CLINICO	20	0	0		06/02/2025	
DEBORA JANE CASTANHO ANGELI	225124 - MEDICO PEDIATRA	20	0	0		28/02/2024	

GERALDINA KAREN ALCALA ARANDIA	225124 - MEDICO PEDIATRA	20	0	0	04/04/2024
LEONARDO GONCALVES DOS SANTOS	322205 - TECNICO DE ENFERMAGEM	40	0	0	21/03/2025
RAYANE ALMEIDA FERREIRA	322205 - TECNICO DE ENFERMAGEM	40	0	0	01/07/2024
WELLINGTON JOSE TAVARES	322205 - TECNICO DE ENFERMAGEM	40	0	0	28/02/2024

Total de Profissionais : 8

Estabelecimento : CNES : 4337557 - SMS PADI ALBERT SCHWEITZER AP 51

Tipo Equipe : 23 - EMAP - EQUIPE MULTIDISCIPLINAR DE APOIO

Equipe : INE : 0002430959 / 0059 - EMAP PADI ALBERT

Município : 330455 - RIO DE JANEIRO

Nome do Profissional	CBO / Especialidade	Carga Horária no Estabelecimento			Microárea	Dt Entrada	Dt Deslig
		Amb	Hosp	Out			
TATIANE PAULINO COSTA	251605 - ASSISTENTE SOCIAL	30	0	0		01/07/2024	
LUIZ CLAUDIO DOS SANTOS BRANDAO	223810 - FONOAUDIOLOGO GERAL	30	0	0		08/08/2025	
PRISCILA BRETAS DE LIMA ROMEIRO	223810 - FONOAUDIOLOGO GERAL	30	0	0		18/10/2024	
LETICIA FRAZAO DE MELO DE LIMA	223710 - NUTRICIONISTA	40	0	0		24/02/2025	
KARLA CIPRIANO MONTEIRO	251510 - PSICOLOGO CLINICO	40	0	0		28/02/2024	

Total de Profissionais : 5

Estabelecimento : CNES : 7110340 - SMS PADI FRANCISCO DA SILVA TELLES - AP 33**Tipo Equipe :** 22 - EMAD I - EQUIPE MULTIPROFISSIONAL DE ATENCAO DOMICILIAR I**Equipe :** INE : 0000310417 / 0331 - EMAD PADI FRANCISCO**Município :** 330455 - RIO DE JANEIRO

Nome do Profissional	CBO / Especialidade	Carga Horária no Estabelecimento			Microárea	Dt Entrada	Dt Deslig
		Amb	Hosp	Out			
LORRANE LIMA COSTA DOS SANTOS	223505 - ENFERMEIRO	40	0	0		20/09/2024	
RAQUEL ALVAREZ SOARES TELMO	223605 - FISIOTERAPEUTA GERAL	30	0	0		20/01/2023	
LIGIANE CRISTINA CARNAVAL	225125 - MEDICO CLINICO	20	0	0		19/03/2024	
RAFAEL DOS SANTOS MONTEIRO	225125 - MEDICO CLINICO	20	0	0		23/09/2024	
ADRIANA IZAQUEU RODRIGUES CONDE	322205 - TECNICO DE ENFERMAGEM	40	0	0		01/02/2018	
ANDREIA GUEDES LEITE DE AZEVEDO	322205 - TECNICO DE ENFERMAGEM	40	0	0		06/06/2022	
RENATA DE SOUZA	322205 - TECNICO DE ENFERMAGEM	40	0	0		06/06/2022	

Total de Profissionais : 7**Estabelecimento :** CNES : 7110340 - SMS PADI FRANCISCO DA SILVA TELLES - AP 33**Tipo Equipe :** 22 - EMAD I - EQUIPE MULTIPROFISSIONAL DE ATENCAO DOMICILIAR I**Equipe :** INE : 0000310425 / 0332 - EMAD PADI FRANCISCO**Município :** 330455 - RIO DE JANEIRO

Nome do Profissional	CBO / Especialidade	Carga Horária no Estabelecimento			Microárea	Dt Entrada	Dt Deslig
		Amb	Hosp	Out			
THIAGO SILVEIRA COSTA DA SILVA	223505 - ENFERMEIRO	40	0	0		01/07/2024	
MARIANGELA DOS SANTOS GASPAR	223605 - FISIOTERAPEUTA GERAL	30	0	0		06/06/2022	
ALEXANDRE CANTARINO BARBOSA	225125 - MEDICO CLINICO	20	0	0		19/09/2023	
JULIO GABRIEL CAMARA BRAGANCA	225125 - MEDICO CLINICO	20	0	0		06/10/2025	
ANDREA LEAL PINTO	322205 - TECNICO DE ENFERMAGEM	40	0	0		27/06/2024	
FRANCOARA DO CARMO MARTINS XAVIEL	322205 - TECNICO DE ENFERMAGEM	40	0	0		10/03/2025	
LUARA DA SILVA VIEIRA	322205 - TECNICO DE ENFERMAGEM	40	0	0		06/06/2022	
THAMIRES AUGUSTO DIAS DOS SANTOS	322205 - TECNICO DE ENFERMAGEM	40	0	0		08/10/2024	

Total de Profissionais : 8**Estabelecimento :** CNES : 7110340 - SMS PADI FRANCISCO DA SILVA TELLES - AP 33**Tipo Equipe :** 22 - EMAD I - EQUIPE MULTIPROFISSIONAL DE ATENCAO DOMICILIAR I**Equipe :** INE : 0002274027 / 0335 - EMAD PADI FRANCISCO**Município :** 330455 - RIO DE JANEIRO

Nome do Profissional	CBO / Especialidade	Carga Horária no Estabelecimento			Microárea	Dt Entrada	Dt Deslig
		Amb	Hosp	Out			
CRISTIANE JORGE DA ROCHA	223505 - ENFERMEIRO	40	0	0		06/06/2022	
THAMIRYS MOTA DE OLIVEIRA	223605 - FISIOTERAPEUTA GERAL	30	0	0		30/10/2024	
PATRICIA SILVA DE MEDEIROS AZEVEDO	225125 - MEDICO CLINICO	20	0	0		10/01/2025	
SINDY KAROLINA GUERRERO GRANADOS	225125 - MEDICO CLINICO	20	0	0		03/06/2024	

BRUNO DOS SANTOS OLIVEIRA	322205 - TECNICO DE ENFERMAGEM	40	0	0	23/10/2023
DANIEL XAVIER ALVES DO NASCIMENTO	322205 - TECNICO DE ENFERMAGEM	40	0	0	06/06/2022
JESSICA VITORIA RODRIGUES MACHADO	322205 - TECNICO DE ENFERMAGEM	40	0	0	15/02/2024

Total de Profissionais : 7

Estabelecimento : CNES : 7110340 - SMS PADI FRANCISCO DA SILVA TELLES - AP 33

Tipo Equipe : 23 - EMAP - EQUIPE MULTIDISCIPLINAR DE APOIO

Equipe : INE : 0000310409 / 0333 - EMAP PADI FRANCISCO

Município : 330455 - RIO DE JANEIRO

Nome do Profissional	CBO / Especialidade	Carga Horária no Estabelecimento			Microárea	Dt Entrada	Dt Deslig
		Amb	Hosp	Out			
MARCIA ARAUJO DA SILVA	251605 - ASSISTENTE SOCIAL	30	0	0		03/11/2015	
LUCIENNE SANTOS DA CONCEICAO	223605 - FISIOTERAPEUTA GERAL	30	0	0		14/08/2025	
LIVIA SILVA DE GOUVEA	223810 - FONOAUDIOLOGO GERAL	30	0	0		05/05/2023	
RENATA GUIMARAES LOUREIRO	223710 - NUTRICIONISTA	40	0	0		14/04/2021	
SAMANTHA REIS DE JESUS	251510 - PSICOLOGO CLINICO	40	0	0		03/11/2015	
ADRIELY OSORIO DE CASTRO	223905 - TERAPEUTA OCUPACIONAL	30	0	0		02/04/2025	

Total de Profissionais : 6

Estabelecimento : CNES : 7063679 - SMS PADI LOURENCO JORGE - AP 40**Tipo Equipe :** 22 - EMAD I - EQUIPE MULTIPROFISSIONAL DE ATENCAO DOMICILIAR I**Equipe :** INE : 0001613707 / 0400 - EMAD PADI LOURENCO**Município :** 330455 - RIO DE JANEIRO

Nome do Profissional	CBO / Especialidade	Carga Horária no Estabelecimento			Microárea	Dt Entrada	Dt Deslig
		Amb	Hosp	Out			
DANIELLE MELO PEREIRA	223505 - ENFERMEIRO	40	0	0		01/07/2024	
VANESSA PINTO MOREIRA	223605 - FISIOTERAPEUTA GERAL	30	0	0		01/07/2021	
ISADORA VIANNA FERNANDES	225125 - MEDICO CLINICO	20	0	0		13/04/2022	
JAQUELINE FERREIRA DUARTE DE	225125 - MEDICO CLINICO	20	0	0		03/10/2024	
ANDREA VENTURA LIMA DA SILVA	322205 - TECNICO DE ENFERMAGEM	40	0	0		11/02/2021	
ELIANE APARECIDA DA SILVA	322205 - TECNICO DE ENFERMAGEM	40	0	0		01/10/2021	
SILVIA LUIZA SILVA MARTINS	322205 - TECNICO DE ENFERMAGEM	40	0	0		18/09/2025	

Total de Profissionais : 7**Estabelecimento :** CNES : 7063679 - SMS PADI LOURENCO JORGE - AP 40**Tipo Equipe :** 22 - EMAD I - EQUIPE MULTIPROFISSIONAL DE ATENCAO DOMICILIAR I**Equipe :** INE : 0000310182 / 0402 - EMAD PADI LOURENCO**Município :** 330455 - RIO DE JANEIRO

Nome do Profissional	CBO / Especialidade	Carga Horária no Estabelecimento			Microárea	Dt Entrada	Dt Deslig
		Amb	Hosp	Out			
JONATHAN LIMA MELHARDO	223505 - ENFERMEIRO	40	0	0		01/03/2024	
MARIANA LOBO DE SOUZA	223605 - FISIOTERAPEUTA GERAL	30	0	0		08/11/2024	
ISABELA SAMPAIO FIAD	225125 - MEDICO CLINICO	40	0	0		27/04/2023	
TEREZA CRISTINA BERTOLOTTI DA COSTA	225125 - MEDICO CLINICO	20	0	0		06/02/2023	
ARIANE DE SOUZA LEITE	322205 - TECNICO DE ENFERMAGEM	40	0	0		18/09/2025	
GABRIELLY CLAVERIE BAPTISTA	322205 - TECNICO DE ENFERMAGEM	40	0	0		06/12/2023	
LILIANE RODRIGUES DE LIMA	322205 - TECNICO DE ENFERMAGEM	40	0	0		01/09/2025	

Total de Profissionais : 7**Estabelecimento :** CNES : 7063679 - SMS PADI LOURENCO JORGE - AP 40**Tipo Equipe :** 23 - EMAP - EQUIPE MULTIDISCIPLINAR DE APOIO**Equipe :** INE : 0000310204 / 0403 - EMAP PADI LOURENCO**Município :** 330455 - RIO DE JANEIRO

Nome do Profissional	CBO / Especialidade	Carga Horária no Estabelecimento			Microárea	Dt Entrada	Dt Deslig
		Amb	Hosp	Out			
BARBARA DE OLIVEIRA SOUTO	251605 - ASSISTENTE SOCIAL	30	0	0		19/08/2024	
CLAUDIA BRAGA BISPO	223605 - FISIOTERAPEUTA GERAL	30	0	0		09/05/2025	
KAMILA CAVALCANTI PIRES	223605 - FISIOTERAPEUTA GERAL	30	0	0		14/08/2025	
SILVIA KARLA GONCALVES MENDES	223605 - FISIOTERAPEUTA GERAL	30	0	0		01/01/2024	
FATIMA HELENA DO AMARAL SALDANHA	223810 - FONOAUDIOLOGO GERAL	30	0	0		18/10/2024	

RENATA SILVA DIAS DE SOUZA	223810 - FONOAUDIOLOGO GERAL	30	0	0	04/09/2025
SUZY VELAZQUEZ FALCAO	251510 - PSICOLOGO CLINICO	40	0	0	20/08/2019
CARINA OLIVEIRA DO NASCIMENTO	223905 - TERAPEUTA OCUPACIONAL	30	0	0	02/12/2024

Total de Profissionais : 8

Estabelecimento : CNES : 6694330 - SMS PADI MIGUEL COUTO - AP 21**Tipo Equipe :** 22 - EMAD I - EQUIPE MULTIPROFISSIONAL DE ATENCAO DOMICILIAR I**Equipe :** INE : 0000308447 / 0211 - EMAD PADI MIGUEL**Município :** 330455 - RIO DE JANEIRO

Nome do Profissional	CBO / Especialidade	Carga Horária no Estabelecimento			Microárea	Dt Entrada	Dt Deslig
		Amb	Hosp	Out			
ROBERTA DE ALENCAR SILVA	223505 - ENFERMEIRO	40	0	0		06/02/2023	
ANDRE FELIPE DA SILVA CORREA	223605 - FISIOTERAPEUTA GERAL	30	0	0		01/03/2024	
MATHEUS JOSE DE OLIVEIRA	225125 - MEDICO CLINICO	20	0	0		04/06/2024	
MICHELLE EMANUELA D ABREU CAMPOS	225125 - MEDICO CLINICO	20	0	0		26/08/2019	
ALEXSANDRA MEZZINI JESUS NASCIMENTO	322205 - TECNICO DE ENFERMAGEM	40	0	0		01/04/2022	
ESTEFANI DA CONCEICAO FERREIRA	322205 - TECNICO DE ENFERMAGEM	40	0	0		07/11/2024	
RENATA DA SILVA BLANCO LA CRUZ	322205 - TECNICO DE ENFERMAGEM	40	0	0		04/10/2021	
Total de Profissionais :							7

Estabelecimento : CNES : 6694330 - SMS PADI MIGUEL COUTO - AP 21**Tipo Equipe :** 22 - EMAD I - EQUIPE MULTIPROFISSIONAL DE ATENCAO DOMICILIAR I**Equipe :** INE : 0000308420 / 0401 - EMAD PADI MIGUEL**Município :** 330455 - RIO DE JANEIRO

Nome do Profissional	CBO / Especialidade	Carga Horária no Estabelecimento			Microárea	Dt Entrada	Dt Deslig
		Amb	Hosp	Out			
JULIANA FURTADO DANTAS BESERRA	223505 - ENFERMEIRO	40	0	0		21/06/2024	
ROSIMERI DE ARAUJO BARROS	223505 - ENFERMEIRO	40	0	0		01/10/2025	
JOHNY HANDERSON PEDRACA NOGUEIRA	223605 - FISIOTERAPEUTA GERAL	30	0	0		02/04/2025	
ANA LUCIA REIS DE MELLO	225125 - MEDICO CLINICO	20	0	0		05/09/2025	
CLAUDIA REGINA SILVA BARATA	225125 - MEDICO CLINICO	20	0	0		09/04/2025	
BRAYAN MOREIRA MARTINS	322205 - TECNICO DE ENFERMAGEM	40	0	0		04/06/2025	
THAIS HORTENCIA FELISBERTO DOS	322205 - TECNICO DE ENFERMAGEM	40	0	0		18/07/2025	
THIAGO LUIZ HORACIO DIAS TEIXEIRA	322205 - TECNICO DE ENFERMAGEM	40	0	0		15/10/2025	
Total de Profissionais :							8

Estabelecimento : CNES : 6694330 - SMS PADI MIGUEL COUTO - AP 21**Tipo Equipe :** 23 - EMAP - EQUIPE MULTIDISCIPLINAR DE APOIO**Equipe :** INE : 0000308439 / 0212 - EMAP PADI MIGUEL**Município :** 330455 - RIO DE JANEIRO

Nome do Profissional	CBO / Especialidade	Carga Horária no Estabelecimento			Microárea	Dt Entrada	Dt Deslig
		Amb	Hosp	Out			
KARINA FERNANDA DA SILVA SANTOS	251605 - ASSISTENTE SOCIAL	30	0	0		19/08/2024	
RAMON DA SILVA BRANDAO	223605 - FISIOTERAPEUTA GERAL	30	0	0		20/05/2025	
PAULA RIBEIRO VIEIRA	223810 - FONOAUDIOLOGO GERAL	30	0	0		26/08/2019	
ALICE DA SILVA GAMBARTI GUEDES	223710 - NUTRICIONISTA	40	0	0		18/04/2024	

RAFAELA CRISTIAN PAULA DE CASTRO	251510 - PSICOLOGO CLINICO	40	0	0	15/10/2025
PALOMA VIANNA RIBEIRO VIEIRA	223905 - TERAPEUTA OCUPACIONAL	30	0	0	22/05/2023

Total de Profissionais : 6

Estabelecimento : CNES : 7110324 - SMS PADI PEDRO II - AP 53**Tipo Equipe :** 22 - EMAD I - EQUIPE MULTIPROFISSIONAL DE ATENCAO DOMICILIAR I**Equipe :** INE : 0002461625 / 0000 - EMAD PADI PEDRO II I**Município :** 330455 - RIO DE JANEIRO

Nome do Profissional	CBO / Especialidade	Carga Horária no Estabelecimento			Microárea	Dt Entrada	Dt Deslig
		Amb	Hosp	Out			
JULIANA DE OLIVEIRA JERONIMO CURTY	223505 - ENFERMEIRO	40	0	0		24/10/2025	
LILIAN DE MIRANDA MARTINS	223605 - FISIOTERAPEUTA GERAL	30	0	0		17/06/2024	
LIVIA PEREIRA COELHO	225125 - MEDICO CLINICO	20	0	0		25/06/2025	
SILVANA DAFLON CASTRICINI	225125 - MEDICO CLINICO	20	0	0		02/08/2024	
ANNA PAULA GADELHA BRANCO DE LIMA	322205 - TECNICO DE ENFERMAGEM	40	0	0		01/10/2024	
LEILANE FLORENTINO DE SA	322205 - TECNICO DE ENFERMAGEM	40	0	0		01/09/2025	
MARCIA ALVES DE SOUZA	322205 - TECNICO DE ENFERMAGEM	40	0	0		17/06/2024	
Total de Profissionais :							7

Estabelecimento : CNES : 7110324 - SMS PADI PEDRO II - AP 53**Tipo Equipe :** 22 - EMAD I - EQUIPE MULTIPROFISSIONAL DE ATENCAO DOMICILIAR I**Equipe :** INE : 0002461633 / 0000 - EMAD PADI PEDRO II II**Município :** 330455 - RIO DE JANEIRO

Nome do Profissional	CBO / Especialidade	Carga Horária no Estabelecimento			Microárea	Dt Entrada	Dt Deslig
		Amb	Hosp	Out			
MONIQUE CILENE TEODORO VENTURA	223505 - ENFERMEIRO	20	0	0		03/06/2024	
RAPHAELA CANUTO BASTOS	223505 - ENFERMEIRO	40	0	0		14/06/2024	
ELAINE DA CONCEICAO DE ARAUJO	223605 - FISIOTERAPEUTA GERAL	30	0	0		20/10/2024	
WANDERLEY NOGUEIRA OLIVEIRA	225125 - MEDICO CLINICO	40	0	0		07/08/2024	
DYANNA MACHADO BERNARDO DO	322205 - TECNICO DE ENFERMAGEM	40	0	0		18/09/2025	
FERNANDA DA HORA SILVA	322205 - TECNICO DE ENFERMAGEM	40	0	0		16/10/2024	
NATALIA DA SILVA DOS SANTOS	322205 - TECNICO DE ENFERMAGEM	40	0	0		17/06/2024	
Total de Profissionais :							7

Estabelecimento : CNES : 7110324 - SMS PADI PEDRO II - AP 53**Tipo Equipe :** 22 - EMAD I - EQUIPE MULTIPROFISSIONAL DE ATENCAO DOMICILIAR I**Equipe :** INE : 0002461676 / 0000 - EMAD PADI PEDRO II III**Município :** 330455 - RIO DE JANEIRO

Nome do Profissional	CBO / Especialidade	Carga Horária no Estabelecimento			Microárea	Dt Entrada	Dt Deslig
		Amb	Hosp	Out			
JESSICA MARTINS PIO PACHECO	223505 - ENFERMEIRO	40	0	0		13/08/2024	
MIDORI DE SOUZA UCHINO	223505 - ENFERMEIRO	20	0	0		03/06/2024	
ANDREA SILVA MARIA DE OLIVEIRA	223605 - FISIOTERAPEUTA GERAL	30	0	0		07/06/2024	
ERIK GONCALVES DOS SANTOS JUNIOR	225125 - MEDICO CLINICO	20	0	0		04/11/2024	
RAYANNE FEITOSA DE LIMA ARAUJO	225125 - MEDICO CLINICO	20	0	0		03/02/2025	

DANIELE DE SOUSA NEVES	322205 - TECNICO DE ENFERMAGEM	40	0	0	14/06/2024
NEUCIMARA NASCIMENTO DE OLIVEIRA	322205 - TECNICO DE ENFERMAGEM	40	0	0	14/06/2024
SUELY MONTEIRO OMENA DE SOUSA	322205 - TECNICO DE ENFERMAGEM	40	0	0	06/06/2024

Total de Profissionais : 8

Estabelecimento : CNES : 7110324 - SMS PADI PEDRO II - AP 53

Tipo Equipe : 23 - EMAP - EQUIPE MULTIDISCIPLINAR DE APOIO

Equipe : INE : 0002461668 / 0000 - EMAP PADI PEDRO II I

Município : 330455 - RIO DE JANEIRO

Nome do Profissional	CBO / Especialidade	Carga Horária no Estabelecimento			Microárea	Dt Entrada	Dt Deslig
		Amb	Hosp	Out			
WALLACE NOGUEIRA CARDOSO	251605 - ASSISTENTE SOCIAL	30	0	0		17/06/2024	
DENILSON RODRIGO DA SILVA XAVIER	223605 - FISIOTERAPEUTA GERAL	30	0	0		23/01/2025	
GISELLE LOPES DE OLIVEIRA PINTO	223810 - FONOAUDIOLOGO GERAL	30	0	0		21/10/2024	
LAIS DE OLIVEIRA ARONOVICH	223710 - NUTRICIONISTA	40	0	0		17/06/2024	
LUANA LAGO DOS SANTOS	251510 - PSICOLOGO CLINICO	40	0	0		07/04/2025	

Total de Profissionais : 5

Estabelecimento : CNES : 2976706 - SMS PADI ROCHA FARIA AP 52**Tipo Equipe :** 22 - EMAD I - EQUIPE MULTIPROFISSIONAL DE ATENCAO DOMICILIAR I**Equipe :** INE : 0000310379 / 0531 - EMAD PADI ROCHA**Município :** 330455 - RIO DE JANEIRO

Nome do Profissional	CBO / Especialidade	Carga Horária no Estabelecimento			Microárea	Dt Entrada	Dt Deslig
		Amb	Hosp	Out			
MARY AUGUSTA SILVA DE SOUZA	223505 - ENFERMEIRO	40	0	0		08/01/2025	
DENISE NEVES COELHO GUERRA DA SILVA	223605 - FISIOTERAPEUTA GERAL	30	0	0		13/06/2024	
ISMAEL PIMENTEL DA SILVEIRA	225125 - MEDICO CLINICO	20	0	0		27/11/2024	
TATIANA VASCONCELLOS FONTES	225125 - MEDICO CLINICO	20	0	0		11/06/2025	
IGOR TORQUATO GALDINO PEREIRA	322205 - TECNICO DE ENFERMAGEM	40	0	0		06/12/2023	
LUIZY VITTORIA LEOPOLDO INACIO	322205 - TECNICO DE ENFERMAGEM	40	0	0		15/10/2024	
RAYZA BRITTO ROCHA	322205 - TECNICO DE ENFERMAGEM	40	0	0		01/01/2024	
Total de Profissionais :							7

Estabelecimento : CNES : 2976706 - SMS PADI ROCHA FARIA AP 52**Tipo Equipe :** 22 - EMAD I - EQUIPE MULTIPROFISSIONAL DE ATENCAO DOMICILIAR I**Equipe :** INE : 0000310395 / 0532 - EMAD PADI ROCHA**Município :** 330455 - RIO DE JANEIRO

Nome do Profissional	CBO / Especialidade	Carga Horária no Estabelecimento			Microárea	Dt Entrada	Dt Deslig
		Amb	Hosp	Out			
ANA CAROLINA DOS SANTOS BASTOS	223505 - ENFERMEIRO	40	0	0		01/02/2024	
FLAVIANE SANTOS ESTEVAM ARAUJO	223605 - FISIOTERAPEUTA GERAL	30	0	0		04/12/2023	
JULIO GABRIEL CAMARA BRAGANCA	225125 - MEDICO CLINICO	20	0	0		01/08/2025	
ISADORA SANTIAGO CARVALHAIS	225124 - MEDICO PEDIATRA	20	0	0		19/05/2025	
ANGELICA CUNHA CALDAS	322205 - TECNICO DE ENFERMAGEM	40	0	0		24/08/2022	
ISABEL CRISTINA MARQUES DA SILVA	322205 - TECNICO DE ENFERMAGEM	40	0	0		01/09/2022	
VAGNER DE SOUZA FREIRE	322205 - TECNICO DE ENFERMAGEM	40	0	0		11/07/2023	
Total de Profissionais :							7

Estabelecimento : CNES : 2976706 - SMS PADI ROCHA FARIA AP 52**Tipo Equipe :** 23 - EMAP - EQUIPE MULTIDISCIPLINAR DE APOIO**Equipe :** INE : 0000310387 / 0533 - EMAP PADI ROCHA**Município :** 330455 - RIO DE JANEIRO

Nome do Profissional	CBO / Especialidade	Carga Horária no Estabelecimento			Microárea	Dt Entrada	Dt Deslig
		Amb	Hosp	Out			
ANA CRISTINA GOMES DA SILVA	251605 - ASSISTENTE SOCIAL	30	0	0		24/08/2022	
NEURICELIA RABELO SILVA	223605 - FISIOTERAPEUTA GERAL	30	0	0		01/05/2025	
SIMONE RIBEIRO GOMES	223605 - FISIOTERAPEUTA GERAL	30	0	0		01/01/2024	
REGIA CAMILA DE SOUZA TULLI	223810 - FONOAUDIOLOGO GERAL	30	0	0		09/07/2025	
WALJANE SANTOS DO AMARAL GOMES	223810 - FONOAUDIOLOGO GERAL	30	0	0		01/09/2025	

CATARINE AMANDA MARTINS DE SOUZA	251510 - PSICOLOGO CLINICO	40	0	0	24/08/2022
SELMA DA SILVA	223905 - TERAPEUTA OCUPACIONAL	30	0	0	24/08/2022

Total de Profissionais : 7

Estabelecimento : CNES : 6694101 - SMS PADI SALGADO FILHO - AP 32**Tipo Equipe :** 22 - EMAD I - EQUIPE MULTIPROFISSIONAL DE ATENCAO DOMICILIAR I**Equipe :** INE : 0000308374 / 0321 - EMAD PADI SALGADO**Município :** 330455 - RIO DE JANEIRO

Nome do Profissional	CBO / Especialidade	Carga Horária no Estabelecimento			Microárea	Dt Entrada	Dt Deslig
		Amb	Hosp	Out			
VIRGINIA DA SILVA LOPES CARDOSO	223505 - ENFERMEIRO	40	0	0		19/08/2019	
DIOGO BORGES DE OLIVEIRA	223605 - FISIOTERAPEUTA GERAL	30	0	0		01/03/2024	
HELOISA MARIA SILVA DE MEDEIROS	225125 - MEDICO CLINICO	20	0	0		27/10/2022	
MONICA DE SOUZA ANSUATIGUI	225125 - MEDICO CLINICO	20	0	0		01/04/2025	
BIANCA TRAVASSOS AMANCIO	322205 - TECNICO DE ENFERMAGEM	40	0	0		08/09/2025	
TAMARA ANIZIA DE OLIVEIRA DOS SANTOS	322205 - TECNICO DE ENFERMAGEM	40	0	0		01/10/2021	
VITORIA CRISTINA DE LIMA ALVES DA	322205 - TECNICO DE ENFERMAGEM	40	0	0		19/08/2019	

Total de Profissionais : 7**Estabelecimento :** CNES : 6694101 - SMS PADI SALGADO FILHO - AP 32**Tipo Equipe :** 22 - EMAD I - EQUIPE MULTIPROFISSIONAL DE ATENCAO DOMICILIAR I**Equipe :** INE : 0000308366 / 0323 - EMAD PADI SALGADO**Município :** 330455 - RIO DE JANEIRO

Nome do Profissional	CBO / Especialidade	Carga Horária no Estabelecimento			Microárea	Dt Entrada	Dt Deslig
		Amb	Hosp	Out			
NOBUYUKI MIYAMOTO	223505 - ENFERMEIRO	40	0	0		15/05/2019	
ALESSANDRA GABETTO RANGEL	223605 - FISIOTERAPEUTA GERAL	30	0	0		01/11/2016	
MARCIA FERREIRA PAES	225125 - MEDICO CLINICO	40	0	0		01/12/2011	
BRENDA CRISTINA DA SILVA LOPES	322205 - TECNICO DE ENFERMAGEM	40	0	0		18/08/2021	
CLAUDICEA MARQUES ACIOLI TORRES	322205 - TECNICO DE ENFERMAGEM	40	0	0		01/10/2021	
JIVANILDO RODRIGUES DA SILVA	322205 - TECNICO DE ENFERMAGEM	40	0	0		01/04/2024	

Total de Profissionais : 6**Estabelecimento :** CNES : 6694101 - SMS PADI SALGADO FILHO - AP 32**Tipo Equipe :** 23 - EMAP - EQUIPE MULTIDISCIPLINAR DE APOIO**Equipe :** INE : 0000308382 / 0322 - EMAP PADI SALGADO**Município :** 330455 - RIO DE JANEIRO

Nome do Profissional	CBO / Especialidade	Carga Horária no Estabelecimento			Microárea	Dt Entrada	Dt Deslig
		Amb	Hosp	Out			
MARINALVA BEZERRA DE OLIVEIRA	251605 - ASSISTENTE SOCIAL	30	0	0		19/08/2019	
BEATRIZ FERNANDA DA SILVA	223605 - FISIOTERAPEUTA GERAL	30	0	0		16/01/2024	
DIOGO PEREIRA NEVES	223605 - FISIOTERAPEUTA GERAL	30	0	0		01/01/2024	
IOSNIR JORGE DA CUNHA	223605 - FISIOTERAPEUTA GERAL	30	0	0		03/06/2024	
KELLY TEIXEIRA MESQUITA	223810 - FONOAUDIOLOGO GERAL	30	0	0		20/09/2023	
REGINA CRISTINA DE CASSIA SANTOS DE	223810 - FONOAUDIOLOGO GERAL	30	0	0		02/02/2024	

ADRYANE CABRAL DE OLIVEIRA	223710 - NUTRICIONISTA	40	0	0	29/12/2020
TEREZA CRISTINA TURBOLI	223905 - TERAPEUTA OCUPACIONAL	30	0	0	19/08/2019

Total de Profissionais : 8

PROPRIEDADES DA AGENDA

Unidade Executante: SMS PADI FRANCISCO DA SILVA TELLES AP 33 (7110340)
 Período: 01/11/2025 a 30/11/2025
 Profissional Executante: LIVIA AMARAL BASTOS JACOBS (09377982740)
 Procedimento Ambulatorial: ATENDIMENTO PADI (0703824)
 Ordenado por: DATA/HORA DA MARCACAO
 Resultados por página: 50

615467541	CNS: 704007849038166	Paciente: ARMANDO ARAUJO MAXIMO	Nascimento: 07/08/1959	Idade: 66	Origem: RIO DE JANEIRO - RJ	Telefone(s): Exibir Lista
	Unidade Solicitante: SMS CMS CLEMENTINO FRAGA AP 33 (2269295)	Vaga Solicitada: 1ª VEZ	Vaga Consumida: RESERVA	CID-10: I694	Data/Hora: 03/11/2025 - SEG - 14:05	Situação: Agendamento/Falta/E

601232563	CNS: 706005312605348	Paciente: FLORICENA MARIA PEREIRA	Nascimento: 14/08/1943	Idade: 82	Origem: RIO DE JANEIRO - RJ	Telefone(s): Exibir Lista
	Unidade Solicitante: SMS CMS ALBERTO BORGERTH AP 33 (2269937)	Vaga Solicitada: 1ª VEZ	Vaga Consumida: RESERVA	CID-10: Z741	Data/Hora: 04/11/2025 - TER - 09:30	Situação: Agendamento/Falta/E

616440650	CNS: 709201261714233	Paciente: CARLOS ALBERTO DO NASCIMENTO COSTA	Nascimento: 24/01/1952	Idade: 73	Origem: RIO DE JANEIRO - RJ	Telefone(s): Exibir Lista
	Unidade Solicitante: SMS CMS CLEMENTINO FRAGA AP 33 (2269295)	Vaga Solicitada: 1ª VEZ	Vaga Consumida: RESERVA	CID-10: Z74	Data/Hora: 05/11/2025 - QUA - 10:00	Situação: Agendamento/Confirm

Justificativa:
 PACIENTE EM ATENDIMENTO PELO PADI NO MOMENTO.

631450868	CNS: 702901546075170	Paciente: IRODICE DA PENHA MONTEIRO	Nascimento: 24/11/1937	Idade: 87	Origem: RIO DE JANEIRO - RJ	Telefone(s): Exibir Lista
	Unidade Solicitante: SMS CF ADERSON FERNANDES AP 33 (9057722)	Vaga Solicitada: 1ª VEZ	Vaga Consumida: RESERVA	CID-10: Z742	Data/Hora: 05/11/2025 - QUA - 10:30	Situação: Agendamento/Confirm

Justificativa:
 POSSUI PERFIL PARA MANUTENÇÃO DO ATENDIMENTO PELA UAP.

617839907	CNS: 708706108883492	Paciente: ITALA LUCIA DELPHINO COELHO	Nascimento: 17/08/1948	Idade: 77	Origem: RIO DE JANEIRO - RJ	Telefone(s): Exibir Lista
	Unidade Solicitante: SMS CMS ALBERTO BORGERTH AP 33 (2269937)	Vaga Solicitada: 1ª VEZ	Vaga Consumida: RESERVA	CID-10: I694	Data/Hora: 05/11/2025 - QUA - 14:00	Situação: Agendamento/Falta/E

615609838	CNS: 700706970578079	Paciente: CORINA MENDONCA DE BRITO	Nascimento: 29/11/1940	Idade: 84	Origem: RIO DE JANEIRO - RJ	Telefone(s): Exibir Lista
	Unidade Solicitante: SMS CF EPITACIO SOARES REIS AP 33 (6793231)	Vaga Solicitada: 1ª VEZ	Vaga Consumida: RESERVA	CID-10: Z74	Data/Hora: 06/11/2025 - QUI - 10:00	Situação: Agendamento/Falta/E

611210400	CNS: 700001043049708	Paciente: WALDIR NUNES SEABRA	Nascimento: 14/05/1945	Idade: 80	Origem: RIO DE JANEIRO - RJ	Telefone(s): Exibir Lista
	Unidade Solicitante: SMS CMS AUGUSTO DO AMARAL PEIXOTO AP 33 (2273179)	Vaga Solicitada: 1ª VEZ	Vaga Consumida: RESERVA	CID-10: S880	Data/Hora: 06/11/2025 - QUI - 10:30	Situação: Agendamento/Falta/E

612499264	CNS: 702508226564340	Paciente: MARIA DA PENHA DE JESUS	Nascimento: 10/08/1932	Idade: 93	Origem: RIO DE JANEIRO - RJ	Telefone(s): Exibir Lista
	Unidade Solicitante: SMS CMS AUGUSTO DO AMARAL PEIXOTO AP 33 (2273179)	Vaga Solicitada: 1ª VEZ	Vaga Consumida: RESERVA	CID-10: F03	Data/Hora: 07/11/2025 - SEX - 10:00	Situação: Agendamento/Falta/E

613703447	CNS: 703005814020570	Paciente: MARIA LUCIA DE MATOS	Nascimento: 02/10/1946	Idade: 79	Origem: RIO DE JANEIRO - RJ	Telefone(s): Exibir Lista
	Unidade Solicitante: SMS CMS AUGUSTO DO AMARAL PEIXOTO AP 33 (2273179)	Vaga Solicitada: 1ª VEZ	Vaga Consumida: RESERVA	CID-10: Z931	Data/Hora: 07/11/2025 - SEX - 10:30	Situação: Agendamento/Falta/E

614168970	CNS: 703405222836210	Paciente: MARIA DO CARMO TIAGO DE SOUZA	Nascimento: 09/05/1922	Idade: 103	Origem: RIO DE JANEIRO - RJ	Telefone(s): Exibir Lista
	Unidade Solicitante: SMS CMS ALICE TOLEDO TIBIRICA AP 33 (5879655)	Vaga Solicitada: 1ª VEZ	Vaga Consumida: RESERVA	CID-10: I69	Data/Hora: 10/11/2025 - SEG - 14:05	Situação: Agendamento/Confirm

Justificativa:
POSSUI PERFIL PARA MANUTENÇÃO DO ATENDIMENTO PELA UAP.

582128581	CNS: 700400455144940	Paciente: EDNA LOPES DE CARVALHO	Nascimento: 25/02/1959	Idade: 66	Origem: RIO DE JANEIRO - RJ	Telefone(s): Exibir Lista
	Unidade Solicitante: SMS CMS ALICE TOLEDO TIBIRICA AP 33 (5879655)	Vaga Solicitada: 1ª VEZ	Vaga Consumida: RESERVA	CID-10: S821	Data/Hora: 11/11/2025 - TER - 09:30	Situação: Agendamento/Falta/E

615532518	CNS: 702103754887297	Paciente: SIDICLEI MOREIRA SILVA	Nascimento: 05/07/1971	Idade: 54	Origem: RIO DE JANEIRO - RJ	Telefone(s): Exibir Lista
	Unidade Solicitante: SMS CMS CARLOS CRUZ LIMA AP 33 (2269309)	Vaga Solicitada: 1ª VEZ	Vaga Consumida: RESERVA	CID-10: F03	Data/Hora: 12/11/2025 - QUA - 10:00	Situação: Agendamento/Confirm

Justificativa:
POSSUI PERFIL PARA MANUTENÇÃO DO ATENDIMENTO PELA UAP.

614898490	CNS: 700001436705406	Paciente: SANDRA RUBIA SANCHEZ BATISTA	Nascimento: 09/12/1953	Idade: 71	Origem: RIO DE JANEIRO - RJ	Telefone(s): Exibir Lista
	Unidade Solicitante: SMS CF ADOLFO FERREIRA DE CARVALHO AP 33 (7892802)	Vaga Solicitada: 1ª VEZ	Vaga Consumida: RESERVA	CID-10: I694	Data/Hora: 12/11/2025 - QUA - 10:30	Situação: Agendamento/Confirm

Justificativa:
PACIENTE EM ATENDIMENTO PELO PADI NO MOMENTO.

604791243	CNS: 702306568632420	Paciente: CLARA ROSA FERREIRA FRAGA	Nascimento: 19/09/1946	Idade: 79	Origem: RIO DE JANEIRO - RJ	Telefone(s): Exibir Lista
	Unidade Solicitante: SMS CF MAESTRO CELESTINO AP 33 (6974708)	Vaga Solicitada: 1ª VEZ	Vaga Consumida: RESERVA	CID-10: I64	Data/Hora: 12/11/2025 - QUA - 14:00	Situação: Agendamento/Confirm

Justificativa:
POSSUI PERFIL PARA MANUTENÇÃO DO ATENDIMENTO PELA UAP.

582539085	CNS: 706907146234237	Paciente: MARIA DA PENHA OLIVEIRA GASPAR	Nascimento: 18/11/1942	Idade: 82	Origem: RIO DE JANEIRO - RJ	Telefone(s): Exibir Lista
	Unidade Solicitante: SMS CMS FLAVIO DO COUTO VIEIRA AP 33 (2269759)	Vaga Solicitada: 1ª VEZ	Vaga Consumida: RESERVA	CID-10: R54	Data/Hora: 13/11/2025 - QUI - 10:00	Situação: Agendamento/Confirm

Justificativa:
FICHA PREENCHIDA, AGUARDANDO AVALIAÇÃO.

636130002	CNS: 700003682647605	Paciente: MARLY FELIX NICHELI	Nascimento: 04/11/1941	Idade: 84	Origem: RIO DE JANEIRO - RJ	Telefone(s): Exibir Lista
	Unidade Solicitante: SMS CMS AUGUSTO DO AMARAL PEIXOTO AP 33 (2273179)	Vaga Solicitada: 1ª VEZ	Vaga Consumida: RESERVA	CID-10: F03	Data/Hora: 13/11/2025 - QUI - 10:30	Situação: Agendamento/Confirm

Justificativa:
FICHA PREENCHIDA, AGUARDANDO AVALIAÇÃO.

617072998	CNS: 706805228827222	Paciente: NARCISO NICANDIDO DA SILVA	Nascimento: 12/06/1951	Idade: 74	Origem: RIO DE JANEIRO - RJ	Telefone(s): Exibir Lista
	Unidade Solicitante: SMS CMS JOSE BREVES DOS SANTOS AP 31 (2269902)	Vaga Solicitada: 1ª VEZ	Vaga Consumida: RESERVA	CID-10: G20	Data/Hora: 14/11/2025 - SEX - 10:00	Situação: Agendamento/Falta/E

614918071	CNS: 706806259771920	Paciente: ANA LUCIA FINOTELLI DE PAULA FERNANDES	Nascimento: 14/09/1967	Idade: 58	Origem: RIO DE JANEIRO - RJ	Telefone(s): Exibir Lista
	Unidade Solicitante: SMS CF MARIA DE AZEVEDO RODRIGUES PEREIRA AP 33 (6761704)	Vaga Solicitada: 1ª VEZ	Vaga Consumida: RESERVA	CID-10: I64	Data/Hora: 14/11/2025 - SEX - 10:30	Situação: Agendamento/Confirm

Justificativa:
PACIENTE EM ATENDIMENTO PELO PADI NO MOMENTO.

584247251	CNS: 700009378082801	Paciente: CELI PAULA PASSOS	Nascimento: 09/10/1944	Idade: 81	Origem: RIO DE JANEIRO - RJ	Telefone(s): Exibir Lista
	Unidade Solicitante: SMS CMS SYLVIO FREDERICO BRAUNER AP 33 (2269627)	Vaga Solicitada: 1ª VEZ	Vaga Consumida: RESERVA	CID-10: R54	Data/Hora: 17/11/2025 - SEG - 14:05	Situação: Agendamento/Falta/E

585793085	CNS: 705808492155637	Paciente: ELY VERONICA SANTIAGO DE OLIVEIRA	Nascimento: 01/01/1953	Idade: 72	Origem: RIO DE JANEIRO - RJ	Telefone(s): Exibir Lista
	Unidade Solicitante: SMS CMS SYLVIO FREDERICO BRAUNER AP	Vaga Solicitada: 1ª VEZ	Vaga Consumida: RESERVA	CID-10: Z74	Data/Hora: 18/11/2025 - TER -	Situação: Agendamento/Falta/E

	33 (2269627)				09:30	
--	--------------	--	--	--	-------	--

602702249	CNS: 708404239312368	Paciente: MARIA HELENA MARTINS SARAIVA	Nascimento: 12/06/1934	Idade: 91	Origem: RIO DE JANEIRO - RJ	Telefone(s): Exibir Lista
	Unidade Solicitante: SMS CMS SYLVIO FREDERICO BRAUNER AP 33 (2269627)	Vaga Solicitada: 1ª VEZ	Vaga Consumida: RESERVA	CID-10: I64	Data/Hora: 19/11/2025 - QUA - 10:00	Situação: Agendamento/Falta/É

552142488	CNS: 705007270384857	Paciente: LEDA MARIA VIEIRA DA SILVA	Nascimento: 21/07/1965	Idade: 60	Origem: RIO DE JANEIRO - RJ	Telefone(s): Exibir Lista
	Unidade Solicitante: SMS CF MANOEL FERNANDES DE ARAUJO AP 33 (7088574)	Vaga Solicitada: 1ª VEZ	Vaga Consumida: RESERVA	CID-10: I64	Data/Hora: 19/11/2025 - QUA - 10:30	Situação: Agendamento/Falta/É

601236035	CNS: 702003380070581	Paciente: SONIA COSTA MOTA	Nascimento: 14/08/1964	Idade: 61	Origem: RIO DE JANEIRO - RJ	Telefone(s): Exibir Lista
	Unidade Solicitante: SMS CMS ALBERTO BORGERTH AP 33 (2269937)	Vaga Solicitada: 1ª VEZ	Vaga Consumida: RESERVA	CID-10: I64	Data/Hora: 19/11/2025 - QUA - 14:00	Situação: Agendamento/Confirm
Justificativa: POSSUI PERFIL PARA MANUTENÇÃO DO ATENDIMENTO PELA UAP.						

601240582	CNS: 707801685352914	Paciente: GLACI DA SILVA SANTOS	Nascimento: 01/01/1933	Idade: 92	Origem: RIO DE JANEIRO - RJ	Telefone(s): Exibir Lista
	Unidade Solicitante: SMS CMS ALBERTO BORGERTH AP 33 (2269937)	Vaga Solicitada: 1ª VEZ	Vaga Consumida: RESERVA	CID-10: G309	Data/Hora: 21/11/2025 - SEX - 10:00	Situação: Agendamento/Falta/É

602106198	CNS: 701802264428177	Paciente: BENEDITA RODRIGUES DOS SANTOS	Nascimento: 20/05/1941	Idade: 84	Origem: RIO DE JANEIRO - RJ	Telefone(s): Exibir Lista
	Unidade Solicitante: SMS CMS ALBERTO BORGERTH AP 33 (2269937)	Vaga Solicitada: 1ª VEZ	Vaga Consumida: RESERVA	CID-10: Z740	Data/Hora: 21/11/2025 - SEX - 10:30	Situação: Agendamento/Falta/É

604982795	CNS: 702102834411670	Paciente: GLORIA DA SILVA SOARES	Nascimento: 15/08/1935	Idade: 90	Origem: RIO DE JANEIRO - RJ	Telefone(s): Exibir Lista
	Unidade Solicitante: SMS CMS ALBERTO BORGERTH AP 33 (2269937)	Vaga Solicitada: 1ª VEZ	Vaga Consumida: RESERVA	CID-10: G309	Data/Hora: 24/11/2025 - SEG - 14:05	Situação: Agendamento/Falta/É

604987868	CNS: 705000077608459	Paciente: MAURO DA SILVA DUARTE	Nascimento: 24/10/1947	Idade: 78	Origem: RIO DE JANEIRO - RJ	Telefone(s): Exibir Lista
	Unidade Solicitante: SMS CMS ALBERTO BORGERTH AP 33 (2269937)	Vaga Solicitada: 1ª VEZ	Vaga Consumida: RESERVA	CID-10: G309	Data/Hora: 25/11/2025 - TER - 09:30	Situação: Agendamento/Falta/É

609628650	CNS: 703206614959392	Paciente: ELIZABETH DE MENEZES BARBUTTI	Nascimento: 25/04/1939	Idade: 86	Origem: RIO DE JANEIRO - RJ	Telefone(s): Exibir Lista
	Unidade Solicitante: SMS CMS ALBERTO BORGERTH AP 33 (2269937)	Vaga Solicitada: 1ª VEZ	Vaga Consumida: RESERVA	CID-10: Z74	Data/Hora: 26/11/2025 - QUA - 10:00	Situação: Agendamento/Falta/É

610003914	CNS: 700009757745701	Paciente: JOSE CARLOS DE OLIVEIRA NASCIMENTO	Nascimento: 19/07/1963	Idade: 62	Origem: RIO DE JANEIRO - RJ	Telefone(s): Exibir Lista
	Unidade Solicitante: SMS CMS ALBERTO BORGERTH AP 33 (2269937)	Vaga Solicitada: 1ª VEZ	Vaga Consumida: RESERVA	CID-10: G824	Data/Hora: 26/11/2025 - QUA - 10:30	Situação: Agendamento/Falta/É

610013243	CNS: 708107560821838	Paciente: DULCILENE ROSA TEIXEIRA	Nascimento: 09/05/1952	Idade: 73	Origem: RIO DE JANEIRO - RJ	Telefone(s): Exibir Lista
	Unidade Solicitante: SMS CMS ALBERTO BORGERTH AP 33 (2269937)	Vaga Solicitada: 1ª VEZ	Vaga Consumida: RESERVA	CID-10: F03	Data/Hora: 26/11/2025 - QUA - 14:00	Situação: Agendamento/Falta/É

612729413	CNS: 705000271283357	Paciente: MARIA NANCI DA CONCEICAO SANT ANNA	Nascimento: 04/06/1948	Idade: 77	Origem: RIO DE JANEIRO - RJ	Telefone(s): Exibir Lista
	Unidade Solicitante: SMS CMS ALBERTO BORGERTH AP 33 (2269937)	Vaga Solicitada: 1ª VEZ	Vaga Consumida: RESERVA	CID-10: G45	Data/Hora: 27/11/2025 - QUI - 10:00	Situação: Agendamento/Falta/É

613227032	CNS: 706807247158227	Paciente: JOEL DE OLIVEIRA	Nascimento: 03/09/1953	Idade: 72	Origem: RIO DE JANEIRO - RJ	Telefone(s): Exibir Lista

		OSCAR					
		Unidade Solicitante: SMS CMS ALBERTO BORGERTH AP 33 (2269937)	Vaga Solicitada: 1ª VEZ	Vaga Consumida: RESERVA	CID-10: L21	Data/Hora: 27/11/2025 - QUI - 10:30	Situação: Agendamento/Falta/E

614177294	CNS: 708205643950942	Paciente: MARIA DA PIEDADE FERREIRA DA ROCHA	Nascimento: 31/07/1933	Idade: 92	Origem: RIO DE JANEIRO - RJ	Telefone(s): Exibir Lista
	Unidade Solicitante: SMS CMS ALBERTO BORGERTH AP 33 (2269937)	Vaga Solicitada: 1ª VEZ	Vaga Consumida: RESERVA	CID-10: N18	Data/Hora: 28/11/2025 - SEX - 10:00	Situação: Agendamento/Falta/E

615991347	CNS: 702204180804610	Paciente: VERA LUCIA MELO DA ROCHA	Nascimento: 10/03/1954	Idade: 71	Origem: RIO DE JANEIRO - RJ	Telefone(s): Exibir Lista
	Unidade Solicitante: SMS CMS ALBERTO BORGERTH AP 33 (2269937)	Vaga Solicitada: 1ª VEZ	Vaga Consumida: RESERVA	CID-10: I694	Data/Hora: 28/11/2025 - SEX - 10:30	Situação: Agendamento/Falta/E

ESTATÍSTICAS DA PESQUISA:	
Vagas de 1ª Vez Solicitadas:	34
Vagas de Retorno Solicitadas:	0
Vagas de 1ª Vez Consumidas:	0
Vagas de Retorno Consumidas:	0
Vagas de Reserva Consumidas:	34
Solicitações Confirmadas:	10
Solicitações Pendentes:	0
Solicitações com Falta:	24
Total de solicitações:	34

PROPRIEDADES DA AGENDA

Unidade Executante: SMS PADI LOURENCO JORGE AP 40 (7063679)
 Período: 01/11/2025 a 30/11/2025
 Profissional Executante: STANLEY ESPESE BRUN (07391874736)
 Procedimento Ambulatorial: ATENDIMENTO PADI (0703824)
 Ordenado por: DATA/HORA DA MARCACAO
 Resultados por página: 50

Mostrando Página 2 de 2

631418965	CNS: 706907131586833	Paciente: JOAQUIM FERREIRA DE AZEVEDO	Nascimento: 17/04/1930		Idade: 95	Origem: RIO DE JANEIRO - RJ	Telefone(s): Exibir Lista
	Unidade Solicitante: SMS CF ARTHUR BISPO DO ROSARIO AP 40 (9071385)		Vaga Solicitada: 1ª VEZ	Vaga Consumida: RESERVA	CID-10: K623	Data/Hora: 27/11/2025 - QUI - 08:00	Situação: Agendamento/Confirm

631743131	CNS: 707008813732432	Paciente: MIKAELLY VITORIA DA SILVA DO NASCIMENTO	Nascimento: 23/09/2014		Idade: 11	Origem: RIO DE JANEIRO - RJ	Telefone(s): Exibir Lista
	Unidade Solicitante: SMS CF OTTO ALVES DE CARVALHO AP 40 (6927289)		Vaga Solicitada: 1ª VEZ	Vaga Consumida: RESERVA	CID-10: G60	Data/Hora: 27/11/2025 - QUI - 09:20	Situação: Agendamento/Falta/Ex

631519030	CNS: 708904747290011	Paciente: FERNANDO LUIZ TEIXEIRA DE FREITAS	Nascimento: 04/12/1947		Idade: 77	Origem: RIO DE JANEIRO - RJ	Telefone(s): Exibir Lista
	Unidade Solicitante: SMS CF MAICON SIQUEIRA AP 40 (7995520)		Vaga Solicitada: 1ª VEZ	Vaga Consumida: RESERVA	CID-10: R91	Data/Hora: 27/11/2025 - QUI - 10:20	Situação: Agendamento/Confirm

631954055	CNS: 898006139988286	Paciente: ROGERIO VIEIRA DE CASTRO	Nascimento: 02/08/1963		Idade: 62	Origem: RIO DE JANEIRO - RJ	Telefone(s): Exibir Lista
	Unidade Solicitante: SMS CMS HARVEY RIBEIRO DE SOUZA FILHO AP 40 (2708213)		Vaga Solicitada: 1ª VEZ	Vaga Consumida: RESERVA	CID-10: I33	Data/Hora: 28/11/2025 - SEX - 08:00	Situação: Agendamento/Falta/Ex

632114896	CNS: 702408518742622	Paciente: SEVERINA DA SILVA GOMES BRITO	Nascimento: 13/02/1984		Idade: 41	Origem: RIO DE JANEIRO - RJ	Telefone(s): Exibir Lista
	Unidade Solicitante: SMS CMS NOVO PALMARES AP 40 (5465877)		Vaga Solicitada: 1ª VEZ	Vaga Consumida: RESERVA	CID-10: E66	Data/Hora: 28/11/2025 - SEX - 09:00	Situação: Agendamento/Falta/Ex

631465055	CNS: 707404063289670	Paciente: JURANDYR GOMES DA SILVA	Nascimento: 22/09/1943		Idade: 82	Origem: RIO DE JANEIRO - RJ	Telefone(s): Exibir Lista
	Unidade Solicitante: SMS CF MAICON SIQUEIRA AP 40 (7995520)		Vaga Solicitada: 1ª VEZ	Vaga Consumida: RESERVA	CID-10: Z74	Data/Hora: 28/11/2025 - SEX - 10:05	Situação: Agendamento/Confirm

Mostrando Página 2 de 2

ESTATÍSTICAS DA PESQUISA:

Vagas de 1ª Vez Solicitadas:	56
Vagas de Retorno Solicitadas:	0
Vagas de 1ª Vez Consumidas:	0
Vagas de Retorno Consumidas:	0
Vagas de Reserva Consumidas:	56
Solicitações Confirmadas:	34
Solicitações Pendentes:	3
Solicitações com Falta:	19
Total de solicitações:	56

PROPRIEDADES DA AGENDA

Unidade Executante: SMS PADI LOURENCO JORGE AP 40 (7063679)
 Período: 01/11/2025 a 30/11/2025
 Profissional Executante: STANLEY ESPESE BRUN (07391874736)
 Procedimento Ambulatorial: ATENDIMENTO PADI (0703824)
 Ordenado por: DATA/HORA DA MARCAÇÃO
 Resultados por página: 50

Mostrando Página 1 de 2

626471711	CNS: 700109917377119	Paciente: VITORIA NASCIMENTO DA SILVA	Nascimento: 17/03/2007	Idade: 18	Origem: RIO DE JANEIRO - RJ	Telefone(s): Exibir Lista
	Unidade Solicitante: SMS CMS JORGE SALDANHA BANDEIRA DE MELLO AP 40 (2296543)	Vaga Solicitada: 1ª VEZ	Vaga Consumida: RESERVA	CID-10: G40	Data/Hora: 03/11/2025 - SEG - 08:00	Situação: Agendamento/Confirma

626956065	CNS: 700609462776163	Paciente: BALBINA SARAIVA NETO	Nascimento: 07/11/1924	Idade: 100	Origem: RIO DE JANEIRO - RJ	Telefone(s): Exibir Lista
	Unidade Solicitante: SMS CMS JORGE SALDANHA BANDEIRA DE MELLO AP 40 (2296543)	Vaga Solicitada: 1ª VEZ	Vaga Consumida: RESERVA	CID-10: G30	Data/Hora: 03/11/2025 - SEG - 09:05	Situação: Agendamento/Confirma

625880067	CNS: 702301152181619	Paciente: SILVIO CARNEIRO	Nascimento: 06/08/1947	Idade: 78	Origem: RIO DE JANEIRO - RJ	Telefone(s): Exibir Lista
	Unidade Solicitante: SMS CF HELENA BESSERMAN VIANNA AP 40 (7892829)	Vaga Solicitada: 1ª VEZ	Vaga Consumida: RESERVA	CID-10: I694	Data/Hora: 03/11/2025 - SEG - 10:10	Situação: Agendamento/Falta/Ex

627488393	CNS: 703403259204712	Paciente: MARCELO FERREIRA DE ASCENCAO	Nascimento: 10/07/1963	Idade: 62	Origem: RIO DE JANEIRO - RJ	Telefone(s): Exibir Lista
	Unidade Solicitante: SMS CF ARTHUR BISPO DO ROSARIO AP 40 (9071385)	Vaga Solicitada: 1ª VEZ	Vaga Consumida: RESERVA	CID-10: G80	Data/Hora: 04/11/2025 - TER - 08:00	Situação: Agendamento/Falta/Ex

627599539	CNS: 706405606867389	Paciente: COSMA REGINA DA CONCEICAO	Nascimento: 02/02/1942	Idade: 83	Origem: RIO DE JANEIRO - RJ	Telefone(s): Exibir Lista
	Unidade Solicitante: SMS CF HELENA BESSERMAN VIANNA AP 40 (7892829)	Vaga Solicitada: 1ª VEZ	Vaga Consumida: RESERVA	CID-10: S420	Data/Hora: 04/11/2025 - TER - 09:15	Situação: Agendamento/Falta/Ex

627336950	CNS: 700403491258848	Paciente: GILIARDE DA CONCEICAO JERONYMO	Nascimento: 12/10/2007	Idade: 18	Origem: RIO DE JANEIRO - RJ	Telefone(s): Exibir Lista
	Unidade Solicitante: SMS CMS JORGE SALDANHA BANDEIRA DE MELLO AP 40 (2296543)	Vaga Solicitada: 1ª VEZ	Vaga Consumida: RESERVA	CID-10: G919	Data/Hora: 04/11/2025 - TER - 10:20	Situação: Agendamento/Falta/Ex

627200585	CNS: 701205086506116	Paciente: ERONIDES ZACHARIAS DA COSTA	Nascimento: 08/04/1942	Idade: 83	Origem: RIO DE JANEIRO - RJ	Telefone(s): Exibir Lista
	Unidade Solicitante: SMS CF MAICON SIQUEIRA AP 40 (7995520)	Vaga Solicitada: 1ª VEZ	Vaga Consumida: RESERVA	CID-10: R54	Data/Hora: 05/11/2025 - QUA - 09:00	Situação: Agendamento/Falta/Ex

627913559	CNS: 705006869344154	Paciente: THAIS PEREIRA DA SILVA MESSIAS	Nascimento: 17/06/1998	Idade: 27	Origem: RIO DE JANEIRO - RJ	Telefone(s): Exibir Lista
	Unidade Solicitante: SMS CMS JORGE SALDANHA BANDEIRA DE MELLO AP 40 (2296543)	Vaga Solicitada: 1ª VEZ	Vaga Consumida: RESERVA	CID-10: V29	Data/Hora: 05/11/2025 - QUA - 10:05	Situação: Agendamento/Falta/Ex

627923191	CNS: 700502348015757	Paciente: LAURA CORREIA DA SILVA	Nascimento: 25/04/1940	Idade: 85	Origem: RIO DE JANEIRO - RJ	Telefone(s): Exibir Lista
	Unidade Solicitante: SMS CMS RAPHAEL DE PAULA SOUZA AP 40 (3567508)	Vaga Solicitada: 1ª VEZ	Vaga Consumida: RESERVA	CID-10: S98	Data/Hora: 05/11/2025 - QUA - 11:30	Situação: Agendamento/Confirma

626843063	CNS: 702000830629581	Paciente: DOUGLAS GUEDES DA SILVA	Nascimento: 16/04/1998	Idade: 27	Origem: RIO DE JANEIRO - RJ	Telefone(s): Exibir Lista
	Unidade Solicitante: SMS CF PADRE JOSE DE AZEVEDO TIUBA AP 40 (6927319)	Vaga Solicitada: 1ª VEZ	Vaga Consumida: RESERVA	CID-10: G40	Data/Hora: 06/11/2025 - QUI - 08:00	Situação: Agendamento/Falta/Ex

627556359	CNS: 700604966543869	Paciente: LEA LEAL SILVEIRA	Nascimento: 06/10/1938	Idade: 87	Origem: RIO DE JANEIRO - RJ	Telefone(s): Exibir Lista
	Unidade Solicitante: SMS CMS NEWTON BETHLEM AP 40 (6927254)	Vaga Solicitada: 1ª VEZ	Vaga Consumida: RESERVA	CID-10: G30	Data/Hora: 06/11/2025 - QUI - 09:20	Situação: Agendamento/Confirma

622219185	CNS: 707005856148934	Paciente: MARIA DE FATIMA ARAUJO	Nascimento: 11/04/1957	Idade: 68	Origem: RIO DE JANEIRO - RJ	Telefone(s): Exibir Lista
	Unidade Solicitante: SMS CF PADRE MARCOS VINICIO MIRANDA VIEIRA AP 40 (0265233)		Vaga Solicitada: 1ª VEZ	Vaga Consumida: RESERVA	CID-10: I69	Data/Hora: 06/11/2025 - QUI - 10:20
632323263	CNS: 706708558769114	Paciente: MANOEL ALVES CARNEIRO	Nascimento: 23/08/1944	Idade: 81	Origem: RIO DE JANEIRO - RJ	Telefone(s): Exibir Lista
	Unidade Solicitante: SMS CMS JORGE SALDANHA BANDEIRA DE MELLO AP 40 (2296543)		Vaga Solicitada: 1ª VEZ	Vaga Consumida: RESERVA	CID-10: I64	Data/Hora: 07/11/2025 - SEX - 08:00
627569008	CNS: 706701534551813	Paciente: MARLY PEREIRA NASCIMENTO	Nascimento: 11/09/1936	Idade: 89	Origem: RIO DE JANEIRO - RJ	Telefone(s): Exibir Lista
	Unidade Solicitante: SMS CF MAICON SIQUEIRA AP 40 (7995520)		Vaga Solicitada: 1ª VEZ	Vaga Consumida: RESERVA	CID-10: E669	Data/Hora: 07/11/2025 - SEX - 09:00
627908994	CNS: 709704085115490	Paciente: JOSE ANTONIO ANDRADE DO NASCIMENTO	Nascimento: 07/12/1973	Idade: 51	Origem: RIO DE JANEIRO - RJ	Telefone(s): Exibir Lista
	Unidade Solicitante: SMS CMS CECILIA DONNANGELO AP 40 (2270013)		Vaga Solicitada: 1ª VEZ	Vaga Consumida: RESERVA	CID-10: I694	Data/Hora: 07/11/2025 - SEX - 10:05
626090717	CNS: 706208586239560	Paciente: JORGE DIONISIO REBELLO TORRES	Nascimento: 29/01/1963	Idade: 62	Origem: RIO DE JANEIRO - RJ	Telefone(s): Exibir Lista
	Unidade Solicitante: SMS CMS RAPHAEL DE PAULA SOUZA AP 40 (3567508)		Vaga Solicitada: 1ª VEZ	Vaga Consumida: RESERVA	CID-10: I639	Data/Hora: 10/11/2025 - SEG - 08:00
628424147	CNS: 706806233396421	Paciente: JOSE HUMBERTO DE OLIVEIRA	Nascimento: 04/10/1966	Idade: 59	Origem: RIO DE JANEIRO - RJ	Telefone(s): Exibir Lista
	Unidade Solicitante: SMS CMS JORGE SALDANHA BANDEIRA DE MELLO AP 40 (2296543)		Vaga Solicitada: 1ª VEZ	Vaga Consumida: RESERVA	CID-10: C20	Data/Hora: 10/11/2025 - SEG - 09:05
628252539	CNS: 700600428233162	Paciente: LIZ LIMA DO NASCIMENTO	Nascimento: 24/07/2024	Idade: 1	Origem: RIO DE JANEIRO - RJ	Telefone(s): Exibir Lista
	Unidade Solicitante: SMS CF PADRE JOSE DE AZEVEDO TIUBA AP 40 (6927319)		Vaga Solicitada: 1ª VEZ	Vaga Consumida: RESERVA	CID-10: G809	Data/Hora: 10/11/2025 - SEG - 10:10
621682238	CNS: 701407675686135	Paciente: ANA MARIA DE JESUS	Nascimento: 10/12/1931	Idade: 93	Origem: RIO DE JANEIRO - RJ	Telefone(s): Exibir Lista
	Unidade Solicitante: SMS CF MAICON SIQUEIRA AP 40 (7995520)		Vaga Solicitada: 1ª VEZ	Vaga Consumida: RESERVA	CID-10: R54	Data/Hora: 11/11/2025 - TER - 08:00
629995752	CNS: 702100788812297	Paciente: MARIA SOLANGE DE SOUSA	Nascimento: 15/03/1958	Idade: 67	Origem: RIO DE JANEIRO - RJ	Telefone(s): Exibir Lista
	Unidade Solicitante: SMS CMS SANTA MARIA AP 40 (5465885)		Vaga Solicitada: 1ª VEZ	Vaga Consumida: RESERVA	CID-10: I10	Data/Hora: 11/11/2025 - TER - 09:15
628435391	CNS: 700502922176452	Paciente: RUTH MARIA CARVALHO DA SILVA	Nascimento: 08/11/1927	Idade: 98	Origem: RIO DE JANEIRO - RJ	Telefone(s): Exibir Lista
	Unidade Solicitante: SMS CMS JORGE SALDANHA BANDEIRA DE MELLO AP 40 (2296543)		Vaga Solicitada: 1ª VEZ	Vaga Consumida: RESERVA	CID-10: I10	Data/Hora: 11/11/2025 - TER - 10:20
632650525	CNS: 701005872699991	Paciente: CELIA MARIA RESENDE DA MATA RIBEIRO	Nascimento: 30/03/1955	Idade: 70	Origem: RIO DE JANEIRO - RJ	Telefone(s): Exibir Lista
	Unidade Solicitante: SMS CF MAICON SIQUEIRA AP 40 (7995520)		Vaga Solicitada: 1ª VEZ	Vaga Consumida: RESERVA	CID-10: I69	Data/Hora: 12/11/2025 - QUA - 09:00
628822783	CNS: 704009352134068	Paciente: PAULO EMIDIO CASTRO DA PAZ	Nascimento: 28/04/1959	Idade: 66	Origem: RIO DE JANEIRO - RJ	Telefone(s): Exibir Lista
	Unidade Solicitante: SMS CF JOSE DE SOUZA HERDY AP 40 (7873565)		Vaga Solicitada: 1ª VEZ	Vaga Consumida: RESERVA	CID-10: I509	Data/Hora: 12/11/2025 - QUA - 10:05
628873272	CNS: 701808206753279	Paciente: FABIO DA PAZ DE SOUZA	Nascimento: 04/09/1979	Idade: 46	Origem: RIO DE JANEIRO - RJ	Telefone(s): Exibir Lista
	Unidade Solicitante: SMS CF ARTHUR BISPO DO ROSARIO AP 40 (9071385)		Vaga Solicitada: 1ª VEZ	Vaga Consumida: RESERVA	CID-10: R634	Data/Hora: 12/11/2025 - QUA - 11:30

629196693	CNS: 701008858333996	Paciente: GETULIO FREITAS GONCALVES	Nascimento: 23/01/1939	Idade: 86	Origem: RIO DE JANEIRO - RJ	Telefone(s): Exibir Lista
	Unidade Solicitante: SMS CF ARTHUR BISPO DO ROSARIO AP 40 (9071385)	Vaga Solicitada: 1ª VEZ	Vaga Consumida: RESERVA	CID-10: G24	Data/Hora: 13/11/2025 - QUI - 08:00	Situação: Agendamento/Confirmado

628338087	CNS: 705004848505653	Paciente: ARTUR JOSE DOS ANJOS	Nascimento: 28/07/1948	Idade: 77	Origem: RIO DE JANEIRO - RJ	Telefone(s): Exibir Lista
	Unidade Solicitante: SMS CF GERSON BERGHER AP 40 (7996675)	Vaga Solicitada: 1ª VEZ	Vaga Consumida: RESERVA	CID-10: Z89	Data/Hora: 13/11/2025 - QUI - 09:20	Situação: Agendamento/Confirmado

628960536	CNS: 707003830261731	Paciente: MARLUCIA DE OLIVEIRA	Nascimento: 05/11/1960	Idade: 65	Origem: RIO DE JANEIRO - RJ	Telefone(s): Exibir Lista
	Unidade Solicitante: SMS CMS JORGE SALDANHA BANDEIRA DE MELLO AP 40 (2296543)	Vaga Solicitada: 1ª VEZ	Vaga Consumida: RESERVA	CID-10: I64	Data/Hora: 13/11/2025 - QUI - 10:20	Situação: Agendamento/Confirmado

627830533	CNS: 700308422103240	Paciente: TAYLOR DE MEDEIROS VASCONCELOS TEIXEIRA	Nascimento: 22/12/2012	Idade: 12	Origem: RIO DE JANEIRO - RJ	Telefone(s): Exibir Lista
	Unidade Solicitante: SMS CF PADRE MARCOS VINICIO MIRANDA VIEIRA AP 40 (0265233)	Vaga Solicitada: 1ª VEZ	Vaga Consumida: RESERVA	CID-10: Z93	Data/Hora: 14/11/2025 - SEX - 08:00	Situação: Agendamento/Confirmado

628343192	CNS: 704800072635541	Paciente: ANTONIO DE SOUSA NETO	Nascimento: 10/06/1947	Idade: 78	Origem: RIO DE JANEIRO - RJ	Telefone(s): Exibir Lista
	Unidade Solicitante: SMS CF BARBARA MOSLEY DE SOUZA AP 40 (7892810)	Vaga Solicitada: 1ª VEZ	Vaga Consumida: RESERVA	CID-10: T90	Data/Hora: 14/11/2025 - SEX - 09:00	Situação: Agendamento/Confirmado

628593839	CNS: 707706623058910	Paciente: NOELY ESTEVES FERREIRA GODINHO	Nascimento: 23/01/1934	Idade: 91	Origem: RIO DE JANEIRO - RJ	Telefone(s): Exibir Lista
	Unidade Solicitante: SMS CMS NEWTON BETHLEM AP 40 (6927254)	Vaga Solicitada: 1ª VEZ	Vaga Consumida: RESERVA	CID-10: G30	Data/Hora: 14/11/2025 - SEX - 10:05	Situação: Agendamento/Confirmado

628777149	CNS: 700009382370107	Paciente: AMADEU MARQUES DE OLIVEIRA	Nascimento: 20/07/1942	Idade: 83	Origem: RIO DE JANEIRO - RJ	Telefone(s): Exibir Lista
	Unidade Solicitante: SMS CF BARBARA MOSLEY DE SOUZA AP 40 (7892810)	Vaga Solicitada: 1ª VEZ	Vaga Consumida: RESERVA	CID-10: J449	Data/Hora: 17/11/2025 - SEG - 08:00	Situação: Agendamento/Confirmado

629249005	CNS: 708100516483535	Paciente: DJAIR REZENDE MODERNO	Nascimento: 12/07/1953	Idade: 72	Origem: RIO DE JANEIRO - RJ	Telefone(s): Exibir Lista
	Unidade Solicitante: SMS CMS NOVO PALMARES AP 40 (5465877)	Vaga Solicitada: 1ª VEZ	Vaga Consumida: RESERVA	CID-10: Z431	Data/Hora: 17/11/2025 - SEG - 09:05	Situação: Agendamento/Falta/Exatidão

630033719	CNS: 706303140322780	Paciente: ANTONIO RIBEIRO LIMA	Nascimento: 14/11/1945	Idade: 80	Origem: RIO DE JANEIRO - RJ	Telefone(s): Exibir Lista
	Unidade Solicitante: SMS CF JOSE DE SOUZA HERDY AP 40 (7873565)	Vaga Solicitada: 1ª VEZ	Vaga Consumida: RESERVA	CID-10: C25	Data/Hora: 17/11/2025 - SEG - 10:10	Situação: Agendamento/Falta/Exatidão

629467299	CNS: 706203553860369	Paciente: OSMAR JOSE FERREIRA	Nascimento: 16/04/1941	Idade: 84	Origem: RIO DE JANEIRO - RJ	Telefone(s): Exibir Lista
	Unidade Solicitante: SMS CMS NEWTON BETHLEM AP 40 (6927254)	Vaga Solicitada: 1ª VEZ	Vaga Consumida: RESERVA	CID-10: I10	Data/Hora: 18/11/2025 - TER - 09:15	Situação: Agendamento/Confirmado

629549874	CNS: 700305941010232	Paciente: PEDRO HENRIQUE MEDEIROS LOPES	Nascimento: 31/12/2024	Idade: 0	Origem: RIO DE JANEIRO - RJ	Telefone(s): Exibir Lista
	Unidade Solicitante: MATERNIDADE ESCOLA DA UFRJ (2270021)	Vaga Solicitada: 1ª VEZ	Vaga Consumida: RESERVA	CID-10: P072	Data/Hora: 18/11/2025 - TER - 10:20	Situação: Agendamento/Pendente

629781981	CNS: 707409091755677	Paciente: MARIA DA CONCEICAO DE SOUZA LIMA	Nascimento: 08/12/1948	Idade: 76	Origem: RIO DE JANEIRO - RJ	Telefone(s): Exibir Lista
	Unidade Solicitante: SMS CMS JORGE SALDANHA BANDEIRA DE MELLO AP 40 (2296543)	Vaga Solicitada: 1ª VEZ	Vaga Consumida: RESERVA	CID-10: I63	Data/Hora: 19/11/2025 - QUA - 09:00	Situação: Agendamento/Confirmado

630211967	CNS: 705108399763440	Paciente: CELIA REGINA SOUZA DA SILVA	Nascimento: 02/12/1948	Idade: 76	Origem: RIO DE JANEIRO - RJ	Telefone(s): Exibir Lista
	Unidade Solicitante: SMS CMS CARMELA DUTRA AP 33 (2269732)	Vaga Solicitada: 1ª VEZ	Vaga Consumida: RESERVA	CID-10: I10	Data/Hora: 19/11/2025 - QUA -	Situação: Agendamento/Confirmado

						10:05	
630075334	CNS: 709604663405072	Paciente: ARY RODRIGUES GOULART	Nascimento: 24/01/1946	Idade: 79	Origem: RIO DE JANEIRO - RJ	Telefone(s): Exibir Lista	
	Unidade Solicitante: SMS CMS NEWTON BETHLEM AP 40 (6927254)	Vaga Solicitada: 1ª VEZ	Vaga Consumida: RESERVA	CID-10: F03	Data/Hora: 19/11/2025 - QUA - 11:30	Situação: Agendamento/Confirm	
630768386	CNS: 705804460067534	Paciente: FERNANDO FARNEY DA SILVA XAVIER	Nascimento: 08/03/1969	Idade: 56	Origem: RIO DE JANEIRO - RJ	Telefone(s): Exibir Lista	
	Unidade Solicitante: SMS CF JOSE DE SOUZA HERDY AP 40 (7873565)	Vaga Solicitada: 1ª VEZ	Vaga Consumida: RESERVA	CID-10: I64	Data/Hora: 21/11/2025 - SEX - 08:00	Situação: Agendamento/Falta/Ex	
630104812	CNS: 707809610028416	Paciente: MARIA DA GLORIA MARTINS MOREIRA	Nascimento: 16/03/1944	Idade: 81	Origem: RIO DE JANEIRO - RJ	Telefone(s): Exibir Lista	
	Unidade Solicitante: SMS CF ARTHUR BISPO DO ROSARIO AP 40 (9071385)	Vaga Solicitada: 1ª VEZ	Vaga Consumida: RESERVA	CID-10: I64	Data/Hora: 21/11/2025 - SEX - 09:00	Situação: Agendamento/Confirm	
630449619	CNS: 707607224804092	Paciente: JOSE CARLOS BOTELHO ALVES	Nascimento: 05/06/1960	Idade: 65	Origem: RIO DE JANEIRO - RJ	Telefone(s): Exibir Lista	
	Unidade Solicitante: SMS CMS CECILIA DONNANGELO AP 40 (2270013)	Vaga Solicitada: 1ª VEZ	Vaga Consumida: RESERVA	CID-10: C412	Data/Hora: 21/11/2025 - SEX - 10:05	Situação: Agendamento/Confirm	
631090923	CNS: 700805940734585	Paciente: JOSE BEZERRA DE SENA	Nascimento: 16/08/1950	Idade: 75	Origem: RIO DE JANEIRO - RJ	Telefone(s): Exibir Lista	
	Unidade Solicitante: SMS CMS JORGE SALDANHA BANDEIRA DE MELLO AP 40 (2296543)	Vaga Solicitada: 1ª VEZ	Vaga Consumida: RESERVA	CID-10: G30	Data/Hora: 24/11/2025 - SEG - 08:00	Situação: Agendamento/Confirm	
630496365	CNS: 700003938904903	Paciente: FRANCISCO JERONIMO PRADO	Nascimento: 22/07/1942	Idade: 83	Origem: RIO DE JANEIRO - RJ	Telefone(s): Exibir Lista	
	Unidade Solicitante: SMS CF HELENA BESSERMAN VIANNA AP 40 (7892829)	Vaga Solicitada: 1ª VEZ	Vaga Consumida: RESERVA	CID-10: R54	Data/Hora: 24/11/2025 - SEG - 09:05	Situação: Agendamento/Falta/Ex	
630299544	CNS: 705001072466150	Paciente: JACIARA CAVALCANTI DE ALMEIDA	Nascimento: 01/09/1941	Idade: 84	Origem: RIO DE JANEIRO - RJ	Telefone(s): Exibir Lista	
	Unidade Solicitante: SMS CF GERSON BERGHER AP 40 (7996675)	Vaga Solicitada: 1ª VEZ	Vaga Consumida: RESERVA	CID-10: I10	Data/Hora: 24/11/2025 - SEG - 10:10	Situação: Agendamento/Confirm	
630641920	CNS: 706008387089048	Paciente: TEREZA PINHEIRO DA SILVA	Nascimento: 02/06/1938	Idade: 87	Origem: RIO DE JANEIRO - RJ	Telefone(s): Exibir Lista	
	Unidade Solicitante: SMS CMS NEWTON BETHLEM AP 40 (6927254)	Vaga Solicitada: 1ª VEZ	Vaga Consumida: RESERVA	CID-10: S720	Data/Hora: 25/11/2025 - TER - 08:00	Situação: Agendamento/Confirm	
631139687	CNS: 708201167555048	Paciente: DOMINIQUE ROSANE GONCALVES DE ALMEIDA	Nascimento: 30/06/1998	Idade: 27	Origem: RIO DE JANEIRO - RJ	Telefone(s): Exibir Lista	
	Unidade Solicitante: SMS CMS JORGE SALDANHA BANDEIRA DE MELLO AP 40 (2296543)	Vaga Solicitada: 1ª VEZ	Vaga Consumida: RESERVA	CID-10: G91	Data/Hora: 25/11/2025 - TER - 09:15	Situação: Agendamento/Falta/Ex	
631141981	CNS: 706706550367414	Paciente: GILCEA PINTO DA SILVA	Nascimento: 06/01/1954	Idade: 71	Origem: RIO DE JANEIRO - RJ	Telefone(s): Exibir Lista	
	Unidade Solicitante: SMS CMS JORGE SALDANHA BANDEIRA DE MELLO AP 40 (2296543)	Vaga Solicitada: 1ª VEZ	Vaga Consumida: RESERVA	CID-10: D60	Data/Hora: 25/11/2025 - TER - 10:20	Situação: Agendamento/Pendent	
631143639	CNS: 707409067873770	Paciente: DENANCI LOPES DA SILVA	Nascimento: 01/09/1933	Idade: 92	Origem: RIO DE JANEIRO - RJ	Telefone(s): Exibir Lista	
	Unidade Solicitante: SMS CMS JORGE SALDANHA BANDEIRA DE MELLO AP 40 (2296543)	Vaga Solicitada: 1ª VEZ	Vaga Consumida: RESERVA	CID-10: I10	Data/Hora: 26/11/2025 - QUA - 09:00	Situação: Agendamento/Pendent	
630940720	CNS: 700104972494615	Paciente: VANIA DE OLIVEIRA DE SOUZA	Nascimento: 20/05/1970	Idade: 55	Origem: RIO DE JANEIRO - RJ	Telefone(s): Exibir Lista	
	Unidade Solicitante: SMS CF MAICON SIQUEIRA AP 40 (7995520)	Vaga Solicitada: 1ª VEZ	Vaga Consumida: RESERVA	CID-10: Z74	Data/Hora: 26/11/2025 - QUA - 10:05	Situação: Agendamento/Confirm	
631144179	CNS: 704500348920612	Paciente: ANGELINA LAURINDA SOUZA	Nascimento: 06/08/1929	Idade: 96	Origem: RIO DE JANEIRO - RJ	Telefone(s): Exibir Lista	

Unidade Solicitante:
SMS CMS NEWTON BETHLEM AP 40 (6927254)

Vaga Solicitada:
1ª VEZ

Vaga Consumida:
RESERVA

CID-10:
G30

Data/Hora:
26/11/2025 - QUA -
11:30

Situação:
Agendamento/Confirmação

Mostrando Página de 2 

ESTATÍSTICAS DA PESQUISA:

Vagas de 1ª Vez Solicitadas:	56
Vagas de Retorno Solicitadas:	0
Vagas de 1ª Vez Consumidas:	0
Vagas de Retorno Consumidas:	0
Vagas de Reserva Consumidas:	56
Solicitações Confirmadas:	34
Solicitações Pendentes:	3
Solicitações com Falta:	19
Total de solicitações:	56

PROPRIEDADES DA AGENDA

Unidade Executante: SMS PADI MIGUEL COUTO AP 21 (6694330)
Período: 01/11/2025 a 30/11/2025
Profissional Executante: POLLYANA ROSA DA GAMA (02673766774)
Procedimento Ambulatorial: ATENDIMENTO PADI (0703824)
Ordenado por: DATA/HORA DA MARCACAO
Resultados por página: 50

Mostrando Página 2 de 2

636820511	CNS: 708605535970985	Paciente: EUNICE RODRIGUES MACHADO	Nascimento: 11/03/1954		Idade: 71	Origem: RIO DE JANEIRO - RJ	Telefone(s): Exibir Lista
	Unidade Solicitante: SMS CMS HEITOR BELTRAO AP 22 (2269376)		Vaga Solicitada: 1ª VEZ	Vaga Consumida: RESERVA	CID-10: J449	Data/Hora: 28/11/2025 - SEX - 10:20	Situação: Agendamento/Confirm

Mostrando Página 2 de 2

ESTATÍSTICAS DA PESQUISA:

Vagas de 1ª Vez Solicitadas:	51
Vagas de Retorno Solicitadas:	0
Vagas de 1ª Vez Consumidas:	0
Vagas de Retorno Consumidas:	0
Vagas de Reserva Consumidas:	51
Solicitações Confirmadas:	39
Solicitações Pendentes:	0
Solicitações com Falta:	12
Total de solicitações:	51

PROPRIEDADES DA AGENDA

Unidade Executante: SMS PADI MIGUEL COUTO AP 21 (6694330)
 Período: 01/11/2025 a 30/11/2025
 Profissional Executante: POLLYANA ROSA DA GAMA (02673766774)
 Procedimento Ambulatorial: ATENDIMENTO PADI (0703824)
 Ordenado por: DATA/HORA DA MARCACAO
 Resultados por página: 50

Mostrando Página 1 de 2

632529565	CNS: 700006255728808	Paciente: VERA LUCIA DA CONCEICAO CALDEIRA	Nascimento: 12/09/1952	Idade: 73	Origem: RIO DE JANEIRO - RJ	Telefone(s): Exibir Lista
	Unidade Solicitante: SMS CMS DR ALBERT SABIN AP 21 (2270072)	Vaga Solicitada: 1ª VEZ	Vaga Consumida: RESERVA	CID-10: Z515	Data/Hora: 03/11/2025 - SEG - 08:30	Situação: Agendamento/Confirm

632604596	CNS: 700409941080640	Paciente: MARIA HELENA SAAVEDRA CALE	Nascimento: 07/02/1939	Idade: 86	Origem: RIO DE JANEIRO - RJ	Telefone(s): Exibir Lista
	Unidade Solicitante: SMS CF SANTA MARTA AP 21 (6272053)	Vaga Solicitada: 1ª VEZ	Vaga Consumida: RESERVA	CID-10: I694	Data/Hora: 03/11/2025 - SEG - 09:35	Situação: Agendamento/Confirm

632379252	CNS: 704801555173241	Paciente: CARLOS SAMPAIO LIMA	Nascimento: 07/04/1970	Idade: 55	Origem: RIO DE JANEIRO - RJ	Telefone(s): Exibir Lista
	Unidade Solicitante: SMS CMS MARIA AUGUSTA ESTRELLA AP 22 (2280272)	Vaga Solicitada: 1ª VEZ	Vaga Consumida: RESERVA	CID-10: I639	Data/Hora: 03/11/2025 - SEG - 11:00	Situação: Agendamento/Confirm

632616852	CNS: 706201037409460	Paciente: JANAINA MARTINS FERREIRA	Nascimento: 28/02/1977	Idade: 48	Origem: RIO DE JANEIRO - RJ	Telefone(s): Exibir Lista
	Unidade Solicitante: SMS CF MARIA DO SOCORRO ROCINHA AP 21 (6503772)	Vaga Solicitada: 1ª VEZ	Vaga Consumida: RESERVA	CID-10: I691	Data/Hora: 04/11/2025 - TER - 09:00	Situação: Agendamento/Falta/E

632481116	CNS: 701204055998415	Paciente: JOSEFA DOMINGOS DA SILVA	Nascimento: 18/02/1967	Idade: 58	Origem: RIO DE JANEIRO - RJ	Telefone(s): Exibir Lista
	Unidade Solicitante: SMS CMS HEITOR BELTRAO AP 22 (2269376)	Vaga Solicitada: 1ª VEZ	Vaga Consumida: RESERVA	CID-10: Z741	Data/Hora: 04/11/2025 - TER - 10:00	Situação: Agendamento/Confirm

631516262	CNS: 704109127816075	Paciente: ROSANGELA DA CONCEICAO	Nascimento: 26/01/1972	Idade: 53	Origem: RIO DE JANEIRO - RJ	Telefone(s): Exibir Lista
	Unidade Solicitante: SMS CMS CARLOS FIGUEIREDO FILHO BOREL AP 22 (2778696)	Vaga Solicitada: 1ª VEZ	Vaga Consumida: RESERVA	CID-10: N189	Data/Hora: 04/11/2025 - TER - 11:00	Situação: Agendamento/Falta/E

632507861	CNS: 703404231742710	Paciente: MARIA DE JESUS RODRIGUES	Nascimento: 27/12/1944	Idade: 80	Origem: RIO DE JANEIRO - RJ	Telefone(s): Exibir Lista
	Unidade Solicitante: SMS CF ODALEA FIRMO DUTRA AP 22 (9067078)	Vaga Solicitada: 1ª VEZ	Vaga Consumida: RESERVA	CID-10: R13	Data/Hora: 05/11/2025 - QUA - 09:00	Situação: Agendamento/Confirm

632375494	CNS: 700809408813585	Paciente: MARIA REGINA ALMEIDA DE OLIVEIRA	Nascimento: 02/02/1932	Idade: 93	Origem: RIO DE JANEIRO - RJ	Telefone(s): Exibir Lista
	Unidade Solicitante: SMS CMS HELIO PELLEGRINO AP 22 (7414226)	Vaga Solicitada: 1ª VEZ	Vaga Consumida: RESERVA	CID-10: S728	Data/Hora: 05/11/2025 - QUA - 10:05	Situação: Agendamento/Confirm

630924303	CNS: 700904903436094	Paciente: EDNA BATISTA DO NASCIMENTO	Nascimento: 04/06/1951	Idade: 74	Origem: RIO DE JANEIRO - RJ	Telefone(s): Exibir Lista
	Unidade Solicitante: SMS CF ODALEA FIRMO DUTRA AP 22 (9067078)	Vaga Solicitada: 1ª VEZ	Vaga Consumida: RESERVA	CID-10: Z741	Data/Hora: 06/11/2025 - QUA - 11:45	Situação: Agendamento/Falta/E

633030151	CNS: 700703968365575	Paciente: CELIA HELENA DIAS	Nascimento: 03/10/1940	Idade: 85	Origem: RIO DE JANEIRO - RJ	Telefone(s): Exibir Lista
	Unidade Solicitante: SMS CMS ERNESTO ZEFERINO TIBAU JR AP 10 (2270250)	Vaga Solicitada: 1ª VEZ	Vaga Consumida: RESERVA	CID-10: M41	Data/Hora: 06/11/2025 - QUI - 09:00	Situação: Agendamento/Confirm

633627320	CNS: 700006149426305	Paciente: ANTONIO CELSO IZIDRO DA SILVA	Nascimento: 01/09/1944		Idade: 81	Origem: RIO DE JANEIRO - RJ	Telefone(s): Exibir Lista
	Unidade Solicitante: SMS CF MAICON SIQUEIRA AP 40 (7995520)		Vaga Solicitada: 1ª VEZ	Vaga Consumida: RESERVA	CID-10: C34	Data/Hora: 06/11/2025 - QUI - 10:30	Situação: Agendamento/Falta/
633068964	CNS: 700509995527960	Paciente: IRACEMA DE AZEVEDO BORDINHAO	Nascimento: 20/01/1932		Idade: 93	Origem: RIO DE JANEIRO - RJ	Telefone(s): Exibir Lista
	Unidade Solicitante: SMS CMS ERNESTO ZEFERINO TIBAU JR AP 10 (2270250)		Vaga Solicitada: 1ª VEZ	Vaga Consumida: RESERVA	CID-10: S09	Data/Hora: 06/11/2025 - QUI - 11:30	Situação: Agendamento/Confirm
633302460	CNS: 898006029377738	Paciente: LUIZA HELENA DE CASTRO SILVA	Nascimento: 16/01/1960		Idade: 65	Origem: DUQUE DE CAXIAS - RJ	Telefone(s): Exibir Lista
	Unidade Solicitante: SMS CF MARIA DO SOCORRO ROCINHA AP 21 (6503772)		Vaga Solicitada: 1ª VEZ	Vaga Consumida: RESERVA	CID-10: D430	Data/Hora: 07/11/2025 - SEX - 08:00	Situação: Agendamento/Confirm
630092407	CNS: 708403721233863	Paciente: JOAO GOMES DE BRITO	Nascimento: 02/12/1966		Idade: 58	Origem: RIO DE JANEIRO - RJ	Telefone(s): Exibir Lista
	Unidade Solicitante: SMS CMS MANOEL JOSE FERREIRA AP 21 (2708434)		Vaga Solicitada: 1ª VEZ	Vaga Consumida: RESERVA	CID-10: I20	Data/Hora: 07/11/2025 - SEX - 09:05	Situação: Agendamento/Confirm
633188048	CNS: 704508688224520	Paciente: JOSE DORIA	Nascimento: 08/03/1942		Idade: 83	Origem: RIO DE JANEIRO - RJ	Telefone(s): Exibir Lista
	Unidade Solicitante: SMS CMS DOM HELDER CAMARA AP 21 (2269651)		Vaga Solicitada: 1ª VEZ	Vaga Consumida: RESERVA	CID-10: T911	Data/Hora: 07/11/2025 - SEX - 10:20	Situação: Agendamento/Confirm
630091559	CNS: 708403721233863	Paciente: JOAO GOMES DE BRITO	Nascimento: 02/12/1966		Idade: 58	Origem: RIO DE JANEIRO - RJ	Telefone(s): Exibir Lista
	Unidade Solicitante: SMS CMS MANOEL JOSE FERREIRA AP 21 (2708434)		Vaga Solicitada: 1ª VEZ	Vaga Consumida: RESERVA	CID-10: R49	Data/Hora: 10/11/2025 - SEG - 08:30	Situação: Agendamento/Confirm
633842772	CNS: 708502546771480	Paciente: CARMEN DA SILVA	Nascimento: 10/12/1931		Idade: 93	Origem: RIO DE JANEIRO - RJ	Telefone(s): Exibir Lista
	Unidade Solicitante: SMS CF SANTA MARTA AP 21 (6272053)		Vaga Solicitada: 1ª VEZ	Vaga Consumida: RESERVA	CID-10: R13	Data/Hora: 10/11/2025 - SEG - 09:35	Situação: Agendamento/Confirm
633613025	CNS: 701808259323570	Paciente: MARIA ALVES BATISTA	Nascimento: 13/04/1955		Idade: 70	Origem: RIO DE JANEIRO - RJ	Telefone(s): Exibir Lista
	Unidade Solicitante: SMS CMS ERNANI AGRICOLA AP 10 (22708426)		Vaga Solicitada: 1ª VEZ	Vaga Consumida: RESERVA	CID-10: I694	Data/Hora: 10/11/2025 - SEG - 11:00	Situação: Agendamento/Confirm
633826710	CNS: 702506301395332	Paciente: LUIZ GUILHERME FERREIRA LEITE	Nascimento: 31/01/1938		Idade: 87	Origem: RIO DE JANEIRO - RJ	Telefone(s): Exibir Lista
	Unidade Solicitante: SMS CF SANTA MARTA AP 21 (6272053)		Vaga Solicitada: 1ª VEZ	Vaga Consumida: RESERVA	CID-10: L89	Data/Hora: 11/11/2025 - TER - 09:00	Situação: Agendamento/Confirm
632823690	CNS: 706301668025680	Paciente: ELIANE PENHA DA SILVA	Nascimento: 06/02/1947		Idade: 78	Origem: RIO DE JANEIRO - RJ	Telefone(s): Exibir Lista
	Unidade Solicitante: SMS CMS CARMELA DUTRA AP 33 (2269732)		Vaga Solicitada: 1ª VEZ	Vaga Consumida: RESERVA	CID-10: C229	Data/Hora: 11/11/2025 - TER - 10:00	Situação: Agendamento/Confirm
631940731	CNS: 700405925840845	Paciente: MARIA AUGUSTA BIRAL RIBEIRO	Nascimento: 03/10/1941		Idade: 84	Origem: RIO DE JANEIRO - RJ	Telefone(s): Exibir Lista
	Unidade Solicitante: SMS CMS NICOLA ALBANO AP 22 (2280280)		Vaga Solicitada: 1ª VEZ	Vaga Consumida: RESERVA	CID-10: I10	Data/Hora: 12/11/2025 - QUA - 09:00	Situação: Agendamento/Confirm
634309618	CNS: 702400378287130	Paciente: EDUARDO PINTO DE MIRANDA	Nascimento: 20/07/1948		Idade: 77	Origem: RIO DE JANEIRO - RJ	Telefone(s): Exibir Lista
	Unidade Solicitante: SMS CMS CARMELA DUTRA AP 33 (2269732)		Vaga Solicitada: 1ª VEZ	Vaga Consumida: RESERVA	CID-10: I694	Data/Hora: 12/11/2025 - QUA - 10:05	Situação: Agendamento/Falta/

631950671	CNS: 706208096588267	Paciente: LUZIA FIGUEIRA CONSOLI	Nascimento: 17/06/1940		Idade: 85	Origem: RIO DE JANEIRO - RJ	Telefone(s): Exibir Lista
	Unidade Solicitante: SMS CMS NICOLA ALBANO AP 22 (2280280)		Vaga Solicitada: 1ª VEZ	Vaga Consumida: RESERVA	CID-10: F001	Data/Hora: 12/11/2025 - QUA - 11:45	Situação: Agendamento/Confirmado
635164432	CNS: 702604739448047	Paciente: ANGELICA CRISTINA SOARES	Nascimento: 04/11/1978		Idade: 47	Origem: RIO DE JANEIRO - RJ	Telefone(s): Exibir Lista
	Unidade Solicitante: SMS CMS NILZA ROSA AP 22 (2280787)		Vaga Solicitada: 1ª VEZ	Vaga Consumida: RESERVA	CID-10: I694	Data/Hora: 13/11/2025 - QUI - 09:00	Situação: Agendamento/Falta/Em espera
633624276	CNS: 705105834218940	Paciente: EDIR CARVALHO DE OLIVEIRA	Nascimento: 06/05/1948		Idade: 77	Origem: RIO DE JANEIRO - RJ	Telefone(s): Exibir Lista
	Unidade Solicitante: SMS CMS HEITOR BELTRAO AP 22 (2269376)		Vaga Solicitada: 1ª VEZ	Vaga Consumida: RESERVA	CID-10: Z741	Data/Hora: 13/11/2025 - QUI - 10:30	Situação: Agendamento/Confirmado
634093473	CNS: 700504114340858	Paciente: DALTON DA SILVA	Nascimento: 19/05/1951		Idade: 74	Origem: RIO DE JANEIRO - RJ	Telefone(s): Exibir Lista
	Unidade Solicitante: SMS CMS MARIA AUGUSTA ESTRELLA AP 22 (2280272)		Vaga Solicitada: 1ª VEZ	Vaga Consumida: RESERVA	CID-10: R54	Data/Hora: 13/11/2025 - QUI - 11:30	Situação: Agendamento/Confirmado
630921396	CNS: 702603750519647	Paciente: JAIME FIGUEIRA MIRANDA DE FREITAS	Nascimento: 02/03/1959		Idade: 66	Origem: RIO DE JANEIRO - RJ	Telefone(s): Exibir Lista
	Unidade Solicitante: SMS CMS MARIA AUGUSTA ESTRELLA AP 22 (2280272)		Vaga Solicitada: 1ª VEZ	Vaga Consumida: RESERVA	CID-10: C969	Data/Hora: 14/11/2025 - SEX - 09:05	Situação: Agendamento/Falta/Em espera
634668719	CNS: 700606951180864	Paciente: WILSON PIRES	Nascimento: 26/10/1944		Idade: 81	Origem: RIO DE JANEIRO - RJ	Telefone(s): Exibir Lista
	Unidade Solicitante: SMS CMS HELIO PELLEGRINO AP 22 (7414226)		Vaga Solicitada: 1ª VEZ	Vaga Consumida: RESERVA	CID-10: Z74	Data/Hora: 14/11/2025 - SEX - 10:20	Situação: Agendamento/Confirmado
635330137	CNS: 700504759510850	Paciente: MAX KALIN	Nascimento: 23/01/1953		Idade: 72	Origem: RIO DE JANEIRO - RJ	Telefone(s): Exibir Lista
	Unidade Solicitante: SMS CF MARIA DO SOCORRO ROCINHA AP 21 (6503772)		Vaga Solicitada: 1ª VEZ	Vaga Consumida: RESERVA	CID-10: J44	Data/Hora: 18/11/2025 - TER - 09:00	Situação: Agendamento/Confirmado
623935528	CNS: 705202403429175	Paciente: REBECA LOPES DOS SANTOS	Nascimento: 05/08/2013		Idade: 12	Origem: RIO DE JANEIRO - RJ	Telefone(s): Exibir Lista
	Unidade Solicitante: SMS CMS CARMELA DUTRA AP 33 (2269732)		Vaga Solicitada: 1ª VEZ	Vaga Consumida: RESERVA	CID-10: G30	Data/Hora: 18/11/2025 - TER - 10:00	Situação: Agendamento/Confirmado
619079351	CNS: 707107817073520	Paciente: MARIA MARGARIDA DE ARAUJO	Nascimento: 10/04/1945		Idade: 80	Origem: RIO DE JANEIRO - RJ	Telefone(s): Exibir Lista
	Unidade Solicitante: SMS CF ESTACIO DE SA AP 10 (6028233)		Vaga Solicitada: 1ª VEZ	Vaga Consumida: RESERVA	CID-10: I64	Data/Hora: 18/11/2025 - TER - 11:00	Situação: Agendamento/Falta/Em espera
627318904	CNS: 708203105645045	Paciente: DJALMA ANTUNES	Nascimento: 10/01/1938		Idade: 87	Origem: RIO DE JANEIRO - RJ	Telefone(s): Exibir Lista
	Unidade Solicitante: SMS CF ESTACIO DE SA AP 10 (6028233)		Vaga Solicitada: 1ª VEZ	Vaga Consumida: RESERVA	CID-10: F03	Data/Hora: 19/11/2025 - QUA - 09:00	Situação: Agendamento/Confirmado
635437389	CNS: 702601706231143	Paciente: ARLETE MADEIRA SOARES	Nascimento: 10/10/1935		Idade: 90	Origem: RIO DE JANEIRO - RJ	Telefone(s): Exibir Lista
	Unidade Solicitante: SMS CMS CARMELA DUTRA AP 33 (2269732)		Vaga Solicitada: 1ª VEZ	Vaga Consumida: RESERVA	CID-10: Z931	Data/Hora: 19/11/2025 - QUA - 10:05	Situação: Agendamento/Confirmado
635598087	CNS: 700009730046608	Paciente: PAULO ALEXANDRE DIAS SERRANO	Nascimento: 24/05/1956		Idade: 69	Origem: RIO DE JANEIRO - RJ	Telefone(s): Exibir Lista
	Unidade Solicitante: SMS CMS JOAO BARROS BARRETO AP 21 (2280795)		Vaga Solicitada: 1ª VEZ	Vaga Consumida: RESERVA	CID-10: G122	Data/Hora: 19/11/2025 - QUA - 11:45	Situação: Agendamento/Confirmado
635661223	CNS: 708206625740649	Paciente: CARLOS DA SILVA VALENTIM	Nascimento: 29/01/1954		Idade: 71	Origem: RIO DE JANEIRO - RJ	Telefone(s): Exibir Lista

	Unidade Solicitante: SMS CMS CARMELA DUTRA AP 33 (2269732)		Vaga Solicitada: 1ª VEZ	Vaga Consumida: RESERVA	CID-10: I64	Data/Hora: 21/11/2025 - SEX - 08:00	Situação: Agendamento/Confirm
635653207	CNS: 702601719720946	Paciente: DORA HENRIQUE CORREA	Nascimento: 01/05/1941		Idade: 84	Origem: RIO DE JANEIRO - RJ	Telefone(s): Exibir Lista
	Unidade Solicitante: SMS CMS CARMELA DUTRA AP 33 (2269732)		Vaga Solicitada: 1ª VEZ	Vaga Consumida: RESERVA	CID-10: I10	Data/Hora: 21/11/2025 - SEX - 09:05	Situação: Agendamento/Confirm
635655445	CNS: 700202409814525	Paciente: JORGE CONDADO GOMES	Nascimento: 31/03/1934		Idade: 91	Origem: RIO DE JANEIRO - RJ	Telefone(s): Exibir Lista
	Unidade Solicitante: SMS CMS CARMELA DUTRA AP 33 (2269732)		Vaga Solicitada: 1ª VEZ	Vaga Consumida: RESERVA	CID-10: I10	Data/Hora: 21/11/2025 - SEX - 10:20	Situação: Agendamento/Confirm
636403106	CNS: 700509152278255	Paciente: MARIA DO CARMO SILVA CORREA	Nascimento: 17/07/1936		Idade: 89	Origem: RIO DE JANEIRO - RJ	Telefone(s): Exibir Lista
	Unidade Solicitante: SMS CF ODALEA FIRMO DUTRA AP 22 (9067078)		Vaga Solicitada: 1ª VEZ	Vaga Consumida: RESERVA	CID-10: F03	Data/Hora: 24/11/2025 - SEG - 08:30	Situação: Agendamento/Falta/Em
632609963	CNS: 707606260244696	Paciente: ERNESTO DA FONSECA QUINTANILHA	Nascimento: 22/06/1954		Idade: 71	Origem: RIO DE JANEIRO - RJ	Telefone(s): Exibir Lista
	Unidade Solicitante: SMS CMS SALLES NETTO AP 10 (2269953)		Vaga Solicitada: 1ª VEZ	Vaga Consumida: RESERVA	CID-10: G629	Data/Hora: 24/11/2025 - SEG - 09:35	Situação: Agendamento/Confirm
634819484	CNS: 704805509290641	Paciente: MARISA VIEIRA DUTRA	Nascimento: 03/02/1959		Idade: 66	Origem: RIO DE JANEIRO - RJ	Telefone(s): Exibir Lista
	Unidade Solicitante: SMS CMS SALLES NETTO AP 10 (2269953)		Vaga Solicitada: 1ª VEZ	Vaga Consumida: RESERVA	CID-10: Z74	Data/Hora: 24/11/2025 - SEG - 11:00	Situação: Agendamento/Confirm
635934856	CNS: 703000895787171	Paciente: MARIA LUCIA THEODORO	Nascimento: 15/05/1947		Idade: 78	Origem: RIO DE JANEIRO - RJ	Telefone(s): Exibir Lista
	Unidade Solicitante: SMS CMS RODOLPHO PERISSE VIDIGAL AP 21 (2280205)		Vaga Solicitada: 1ª VEZ	Vaga Consumida: RESERVA	CID-10: F03	Data/Hora: 25/11/2025 - TER - 09:00	Situação: Agendamento/Falta/Em
635832069	CNS: 700500749500859	Paciente: DEOCREME VALENTIM FLORIDO	Nascimento: 12/12/1967		Idade: 57	Origem: RIO DE JANEIRO - RJ	Telefone(s): Exibir Lista
	Unidade Solicitante: SMS CMS JOAO BARROS BARRETO AP 21 (2280795)		Vaga Solicitada: 1ª VEZ	Vaga Consumida: RESERVA	CID-10: Z740	Data/Hora: 25/11/2025 - TER - 10:00	Situação: Agendamento/Confirm
635175297	CNS: 701000880027196	Paciente: MARIA JOSE MACHADO	Nascimento: 08/03/1953		Idade: 72	Origem: RIO DE JANEIRO - RJ	Telefone(s): Exibir Lista
	Unidade Solicitante: SMS CMS MANOEL JOSE FERREIRA AP 21 (2708434)		Vaga Solicitada: 1ª VEZ	Vaga Consumida: RESERVA	CID-10: Z966	Data/Hora: 26/11/2025 - QUA - 09:00	Situação: Agendamento/Confirm
636227039	CNS: 700106907312917	Paciente: WANDA RITA RAMOS MENEZES	Nascimento: 17/04/1954		Idade: 71	Origem: RIO DE JANEIRO - RJ	Telefone(s): Exibir Lista
	Unidade Solicitante: SMS CF LUIZ DE MORAES JUNIOR AP 21 (7990286)		Vaga Solicitada: 1ª VEZ	Vaga Consumida: RESERVA	CID-10: J849	Data/Hora: 26/11/2025 - QUA - 10:05	Situação: Agendamento/Confirm
626476153	CNS: 700803438516680	Paciente: MAURI BRAZ DA COSTA	Nascimento: 15/05/1954		Idade: 71	Origem: RIO DE JANEIRO - RJ	Telefone(s): Exibir Lista
	Unidade Solicitante: SMS CF SERGIO VIEIRA DE MELLO AP 10 (6873960)		Vaga Solicitada: 1ª VEZ	Vaga Consumida: RESERVA	CID-10: J448	Data/Hora: 26/11/2025 - QUA - 11:45	Situação: Agendamento/Falta/Em
636847610	CNS: 701009841676292	Paciente: ERMITO BENEDITO DOS SANTOS	Nascimento: 14/02/1938		Idade: 87	Origem: RIO DE JANEIRO - RJ	Telefone(s): Exibir Lista
	Unidade Solicitante: SMS CMS CARMELA DUTRA AP 33 (2269732)		Vaga Solicitada: 1ª VEZ	Vaga Consumida: RESERVA	CID-10: C61	Data/Hora: 27/11/2025 - QUI - 09:00	Situação: Agendamento/Falta/Em
637392472	CNS: 703004898453871	Paciente: REGINA CELIA DE PAIVA	Nascimento: 10/09/1953		Idade: 72	Origem: RIO DE JANEIRO - RJ	Telefone(s): Exibir Lista

	Unidade Solicitante: SMS CF RINALDO DE LAMARE AP 21 (6506232)	Vaga Solicitada: 1ª VEZ	Vaga Consumida: RESERVA	CID-10: L89	Data/Hora: 27/11/2025 - QUI - 10:30	Situação: Agendamento/Confirm
--	--	-----------------------------------	-----------------------------------	-----------------------	--	--

637923755	CNS: 702102755875194	Paciente: YOSUE MIGUEL BASCOPE OSINAGA	Nascimento: 04/08/2005	Idade: 20	Origem: RIO DE JANEIRO - RJ	Telefone(s): Exibir Lista
	Unidade Solicitante: SMS CMS JOAO BARROS BARRETO AP 21 (2280795)	Vaga Solicitada: 1ª VEZ	Vaga Consumida: RESERVA	CID-10: I69	Data/Hora: 27/11/2025 - QUI - 11:30	Situação: Agendamento/Confirm

635279893	CNS: 704502336677310	Paciente: BENJAMIN ALVES DE SOUSA	Nascimento: 07/09/1945	Idade: 80	Origem: RIO DE JANEIRO - RJ	Telefone(s): Exibir Lista
	Unidade Solicitante: SMS CF SERGIO VIEIRA DE MELLO AP 10 (6873960)	Vaga Solicitada: 1ª VEZ	Vaga Consumida: RESERVA	CID-10: C109	Data/Hora: 28/11/2025 - SEX - 08:00	Situação: Agendamento/Confirm

638336587	CNS: 708705160773898	Paciente: LIA DO COUTO BRUCE	Nascimento: 18/04/1941	Idade: 84	Origem: RIO DE JANEIRO - RJ	Telefone(s): Exibir Lista
	Unidade Solicitante: SMS CMS HELIO PELLEGRINO AP 22 (7414226)	Vaga Solicitada: 1ª VEZ	Vaga Consumida: RESERVA	CID-10: S72	Data/Hora: 28/11/2025 - SEX - 09:05	Situação: Agendamento/Confirm

ESTATÍSTICAS DA PESQUISA:	
Vagas de 1ª Vez Solicitadas:	51
Vagas de Retorno Solicitadas:	0
Vagas de 1ª Vez Consumidas:	0
Vagas de Retorno Consumidas:	0
Vagas de Reserva Consumidas:	51
Solicitações Confirmadas:	39
Solicitações Pendentes:	0
Solicitações com Falta:	12
Total de solicitações:	51

PROPRIEDADES DA AGENDA

Unidade Executante: SMS PADI PEDRO II AP 53 (7110324)
 Período: 01/11/2025 a 30/11/2025
 Profissional Executante: VANUSA CESAR LEMOS (06985388701)
 Procedimento Ambulatorial: ATENDIMENTO PADI (0703824)
 Ordenado por: DATA/HORA DA MARCACAO
 Resultados por página: 50

626434316	CNS: 708606098515284	Paciente: EUCLYDES COUTINHO FILHO	Nascimento: 01/07/1942	Idade: 83	Origem: RIO DE JANEIRO - RJ	Telefone(s): Exibir Lista
	Unidade Solicitante: SMS CF SERGIO AROUCA AP 53 (6618855)	Vaga Solicitada: 1ª VEZ	Vaga Consumida: RESERVA	CID-10: Z93	Data/Hora: 03/11/2025 - SEG - 09:30	Situação: Agendamento/Falta/E

626781528	CNS: 708906708032815	Paciente: MARIA HELENA DE OLIVEIRA	Nascimento: 05/03/1948	Idade: 77	Origem: BUERAREMA - BA	Telefone(s): Exibir Lista
	Unidade Solicitante: SMS CF DALMIR DE ABREU SALGADO AP 52 (6677711)	Vaga Solicitada: 1ª VEZ	Vaga Consumida: RESERVA	CID-10: F03	Data/Hora: 03/11/2025 - SEG - 10:10	Situação: Agendamento/Falta/E

625852680	CNS: 703403074868800	Paciente: CARLOS FILIPE MORAIS GLORIANO	Nascimento: 05/09/2008	Idade: 17	Origem: RIO DE JANEIRO - RJ	Telefone(s): Exibir Lista
	Unidade Solicitante: SMS CMS CESARIO DE MELLO AP 53 (2273578)	Vaga Solicitada: 1ª VEZ	Vaga Consumida: RESERVA	CID-10: M511	Data/Hora: 04/11/2025 - TER - 09:30	Situação: Agendamento/Confirm

Justificativa:
 REALIZADO AVALIAÇÃO PACIENTE NÃO PREENCHE CRITÉRIO DE ELEIÇÃO PERFIL AD1 DE ATENDIMENTO

627033397	CNS: 704804577110946	Paciente: JEREMIAS DE MELLO SENRA	Nascimento: 29/07/1952	Idade: 73	Origem: RIO DE JANEIRO - RJ	Telefone(s): Exibir Lista
	Unidade Solicitante: SMS CF MEDALHISTA OLIMPICO BRUNO SCHMIDT AP 52 (9061398)	Vaga Solicitada: 1ª VEZ	Vaga Consumida: RESERVA	CID-10: G919	Data/Hora: 04/11/2025 - TER - 10:10	Situação: Agendamento/Confirm

Justificativa:
 REALIZADO TRANSFERÊNCIA PARA O PADI ROCHA FARIA DEVIDO ÁREA PROGRAMÁTICA

625217442	CNS: 700801400893787	Paciente: VILMA INACIO SILVA PEREIRA	Nascimento: 16/04/1962	Idade: 63	Origem: RIO DE JANEIRO - RJ	Telefone(s): Exibir Lista
	Unidade Solicitante: SMS CF LENICE MARIA MONTEIRO COELHO AP 53 (6559735)	Vaga Solicitada: 1ª VEZ	Vaga Consumida: RESERVA	CID-10: I63	Data/Hora: 05/11/2025 - QUA - 09:30	Situação: Agendamento/Confirm

Justificativa:
 REALIZADO AVALIAÇÃO PACIENTE NÃO PREENCHE CRITÉRIO DE ELEGIBILIDADE

626885357	CNS: 704003310658063	Paciente: ALBA ZENEIDE MARQUES DOS SANTOS	Nascimento: 03/06/1937	Idade: 88	Origem: RIO DE JANEIRO - RJ	Telefone(s): Exibir Lista
	Unidade Solicitante: SMS CF JOAO BATISTA CHAGAS AP 53 (2295237)	Vaga Solicitada: 1ª VEZ	Vaga Consumida: RESERVA	CID-10: S72	Data/Hora: 05/11/2025 - QUA - 10:10	Situação: Agendamento/Falta/E

625554153	CNS: 708206620696242	Paciente: BERNARDO FIGUEIREDO DE PAIVA	Nascimento: 23/08/2016	Idade: 9	Origem: RIO DE JANEIRO - RJ	Telefone(s): Exibir Lista
	Unidade Solicitante: SMS CF LENICE MARIA MONTEIRO COELHO AP 53 (6559735)	Vaga Solicitada: 1ª VEZ	Vaga Consumida: RESERVA	CID-10: Q02	Data/Hora: 06/11/2025 - QUI - 09:30	Situação: Agendamento/Confirm

Justificativa:
 REALIZADO AVALIAÇÃO AO PACIENTE O MESMO NÃO ELEITO POR NÃO PREENCHER CRITÉRIO DE ELEGIBILIDADE

619357599	CNS: 709606668331974	Paciente: MARIA DAS MERCES	Nascimento: 27/09/1957	Idade: 68	Origem: RIO DE JANEIRO - RJ	Telefone(s): Exibir Lista
	Unidade Solicitante: SMS CF ALICE DE JESUS REGO AP 53 (6671020)	Vaga Solicitada: 1ª VEZ	Vaga Consumida: RESERVA	CID-10: I64	Data/Hora: 07/11/2025 - QUI - 10:10	Situação: Agendamento/Confirm

Justificativa:
 REALIZADO PREENCHIMENTO DE PROTOCOLO DE INFORMAÇÕES PARA ADMISSÃO. AGUARDANDO AVALIAÇÃO DA EQUIPE MULTIIDISCIPLINAR

625490042	CNS: 704004845806069	Paciente: AMELITA DE SOUZA PEREIRA	Nascimento: 05/06/1937	Idade: 88	Origem: RIO DE JANEIRO - RJ	Telefone(s): Exibir Lista
	Unidade Solicitante: SMS CF ALICE DE JESUS REGO AP 53 (7896204)	Vaga Solicitada: 1ª VEZ	Vaga Consumida: RESERVA	CID-10: M62	Data/Hora: 07/11/2025 - SEX - 09:30	Situação: Agendamento/Falta/E

626175288	CNS: 708408737265268	Paciente: THEREZINHA MACHADO DA SILVA	Nascimento: 08/01/1937		Idade: 88	Origem: RIO DE JANEIRO - RJ	Telefone(s): Exibir Lista
	Unidade Solicitante: SMS CF ALICE DE JESUS REGO AP 53 (7896204)		Vaga Solicitada: 1ª VEZ	Vaga Consumida: RESERVA	CID-10: R26	Data/Hora: 07/11/2025 - SEX - 10:10	Situação: Agendamento/Falta

626156020	CNS: 700403983685049	Paciente: NILCEA DE OLIVEIRA NETO	Nascimento: 02/01/1974		Idade: 51	Origem: ITAGUAI - RJ	Telefone(s): Exibir Lista
	Unidade Solicitante: SMS CF SERGIO AROUCA AP 53 (6618855)		Vaga Solicitada: 1ª VEZ	Vaga Consumida: RESERVA	CID-10: Z742	Data/Hora: 10/11/2025 - SEG - 09:30	Situação: Agendamento/Falta

627313642	CNS: 704209785463082	Paciente: MARLUCIA DIDIMO CHRYSANTHO	Nascimento: 07/10/1968		Idade: 57	Origem: RIO DE JANEIRO - RJ	Telefone(s): Exibir Lista
	Unidade Solicitante: SMS CF SAMUEL PENHA VALLE AP 53 (6683851)		Vaga Solicitada: 1ª VEZ	Vaga Consumida: RESERVA	CID-10: C780	Data/Hora: 10/11/2025 - SEG - 10:10	Situação: Agendamento/Confir
Justificativa: PACIENTE EM ACOMPANHAMENTO PELO PADI							

626989833	CNS: 705005601353153	Paciente: MARIA EUNICE VIRGINIO DOS SANTOS	Nascimento: 29/01/1944		Idade: 81	Origem: RIO DE JANEIRO - RJ	Telefone(s): Exibir Lista
	Unidade Solicitante: SMS CMS SAVIO ANTUNES ANTARES AP 53 (2806320)		Vaga Solicitada: 1ª VEZ	Vaga Consumida: RESERVA	CID-10: L89	Data/Hora: 11/11/2025 - TER - 09:30	Situação: Agendamento/Falta

626691403	CNS: 708403759485061	Paciente: OTHON DE AZEVEDO SANT ANNA	Nascimento: 26/02/1972		Idade: 53	Origem: RIO DE JANEIRO - RJ	Telefone(s): Exibir Lista
	Unidade Solicitante: SMS CMS CYRO DE MELLO MANGUARIBA AP 53 (2273616)		Vaga Solicitada: 1ª VEZ	Vaga Consumida: RESERVA	CID-10: I694	Data/Hora: 11/11/2025 - TER - 10:10	Situação: Agendamento/Falta

627456777	CNS: 704607623888422	Paciente: MARIA DO SOCORRO ALVES SILVA	Nascimento: 12/08/1951		Idade: 74	Origem: RIO DE JANEIRO - RJ	Telefone(s): Exibir Lista
	Unidade Solicitante: SMS CMS VILA DO CEU AP 52 (5670357)		Vaga Solicitada: 1ª VEZ	Vaga Consumida: RESERVA	CID-10: E660	Data/Hora: 12/11/2025 - QUA - 09:30	Situação: Agendamento/Falta

627564117	CNS: 704303575674994	Paciente: MARIA ALICE RIBAS GRACINDO	Nascimento: 30/08/1945		Idade: 80	Origem: RIO DE JANEIRO - RJ	Telefone(s): Exibir Lista
	Unidade Solicitante: SMS CMS CYRO DE MELLO MANGUARIBA AP 53 (2273616)		Vaga Solicitada: 1ª VEZ	Vaga Consumida: RESERVA	CID-10: Z764	Data/Hora: 12/11/2025 - QUA - 10:10	Situação: Agendamento/Falta

627562936	CNS: 700407303087150	Paciente: JORGE DA COSTA FARIA	Nascimento: 24/05/1947		Idade: 78	Origem: RIO DE JANEIRO - RJ	Telefone(s): Exibir Lista
	Unidade Solicitante: SMS CMS CYRO DE MELLO MANGUARIBA AP 53 (2273616)		Vaga Solicitada: 1ª VEZ	Vaga Consumida: RESERVA	CID-10: Z741	Data/Hora: 13/11/2025 - QUI - 09:30	Situação: Agendamento/Falta

626574965	CNS: 705507469948210	Paciente: CREUZA RODRIGUES SILVA	Nascimento: 05/06/1937		Idade: 88	Origem: RIO DE JANEIRO - RJ	Telefone(s): Exibir Lista
	Unidade Solicitante: SMS CF WALDEMAR BERARDINELLI AP 53 (2295253)		Vaga Solicitada: 1ª VEZ	Vaga Consumida: RESERVA	CID-10: I69	Data/Hora: 13/11/2025 - QUI - 10:10	Situação: Agendamento/Falta

627555221	CNS: 706403670005285	Paciente: JORGE ALBERTO CANDANDA	Nascimento: 07/05/1948		Idade: 77	Origem: RIO DE JANEIRO - RJ	Telefone(s): Exibir Lista
	Unidade Solicitante: SMS CF WALDEMAR BERARDINELLI AP 53 (2295253)		Vaga Solicitada: 1ª VEZ	Vaga Consumida: RESERVA	CID-10: I64	Data/Hora: 14/11/2025 - SEX - 09:30	Situação: Agendamento/Confir
Justificativa: REALIZADO AVALIAÇÃO AO PACIENTE, O MESMO PREENCHE PERFIL DE ELEGIBILIDADE SENDO ACOMPANHADO POR EQUIPE MULTIDISCIPLINAR							

627875782	CNS: 700005806703104	Paciente: JACIARA RAMOS	Nascimento: 17/01/1972		Idade: 53	Origem: RIO DE JANEIRO - RJ	Telefone(s): Exibir Lista
	Unidade Solicitante: SMS CF WALDEMAR BERARDINELLI AP 53 (2295253)		Vaga Solicitada: 1ª VEZ	Vaga Consumida: RESERVA	CID-10: I64	Data/Hora: 14/11/2025 - SEX - 10:10	Situação: Agendamento/Falta

626445850	CNS: 705006244745758	Paciente: ANTONIO CARLOS LEAL DIAS	Nascimento: 15/03/1956		Idade: 69	Origem: SEROPEDICA - RJ	Telefone(s): Exibir Lista

	Unidade Solicitante: SMS CMS DECIO AMARAL FILHO AP 53 (2708183)	Vaga Solicitada: 1ª VEZ	Vaga Consumida: RESERVA	CID-10: S728	Data/Hora: 17/11/2025 - SEG - 09:30	Situação: Agendamento/Confirm
Justificativa: REALIZADO PROTOCOLO DE INFORMAÇÕES PARA ADMISSÃO, AGUARDANDO AVALIAÇÃO DA EQUIPE MULTIDISCIPLINAR						

628100771	CNS: 704009118294070	Paciente: LEANDRO GONCALVES PEREIRA	Nascimento: 25/04/1974	Idade: 51	Origem: RIO DE JANEIRO - RJ	Telefone(s): Exibir Lista
	Unidade Solicitante: SMS CMS FLORIPES GALDINO PEREIRA AP 53 (2273543)	Vaga Solicitada: 1ª VEZ	Vaga Consumida: RESERVA	CID-10: R18	Data/Hora: 17/11/2025 - SEG - 10:10	Situação: Agendamento/Confirm
Justificativa: REALIZADO PROTOCOLO DE INFORMAÇÕES PARA ADMISSÃO, AGUARDANDO AVALIAÇÃO DA EQUIPE MULTIDISCIPLINAR						

628216240	CNS: 702404566412021	Paciente: LUIZ LOPES DE ANCHIETA	Nascimento: 03/01/1928	Idade: 97	Origem: RIO DE JANEIRO - RJ	Telefone(s): Exibir Lista
	Unidade Solicitante: SMS CMS EMYDIO CABRAL AP 53 (2273586)	Vaga Solicitada: 1ª VEZ	Vaga Consumida: RESERVA	CID-10: I10	Data/Hora: 18/11/2025 - TER - 09:30	Situação: Agendamento/Falta/E

627291201	CNS: 898004848113131	Paciente: CAIO RICHARDS CHAVES DO NASCIMENTO	Nascimento: 29/10/2000	Idade: 25	Origem: RIO DE JANEIRO - RJ	Telefone(s): Exibir Lista
	Unidade Solicitante: SMS CF JAMIL HADDAD AP 53 (6618871)	Vaga Solicitada: 1ª VEZ	Vaga Consumida: RESERVA	CID-10: S069	Data/Hora: 18/11/2025 - TER - 10:10	Situação: Agendamento/Falta/E

628191245	CNS: 703008800705870	Paciente: HELENA PONTES DA SILVA	Nascimento: 15/06/1939	Idade: 86	Origem: RIO DE JANEIRO - RJ	Telefone(s): Exibir Lista
	Unidade Solicitante: SMS CF HELANDE DE MELLO GONCALVES AP 53 (6618863)	Vaga Solicitada: 1ª VEZ	Vaga Consumida: RESERVA	CID-10: S729	Data/Hora: 19/11/2025 - QUA - 09:30	Situação: Agendamento/Confirm
Justificativa: REALIZADO AVALIAÇÃO À PACIENTE A MESMA PREENCHE PERFIL DE ELEGIBILIDADE, SENDO ACOMPANHADA POR EQUIPE MULTIDISCIPLINAR						

628214099	CNS: 702103779981793	Paciente: ARLETTE HUGOLINO DA SILVEIRA	Nascimento: 31/12/1928	Idade: 96	Origem: RIO DE JANEIRO - RJ	Telefone(s): Exibir Lista
	Unidade Solicitante: SMS CF WALDEMAR BERARDINELLI AP 53 (2295253)	Vaga Solicitada: 1ª VEZ	Vaga Consumida: RESERVA	CID-10: G311	Data/Hora: 19/11/2025 - QUA - 10:10	Situação: Agendamento/Falta/E

628214658	CNS: 705407444896994	Paciente: MARIANA DA SILVA SANT ANNA	Nascimento: 05/05/1994	Idade: 31	Origem: RIO DE JANEIRO - RJ	Telefone(s): Exibir Lista
	Unidade Solicitante: SMS CF WALDEMAR BERARDINELLI AP 53 (2295253)	Vaga Solicitada: 1ª VEZ	Vaga Consumida: RESERVA	CID-10: Q039	Data/Hora: 21/11/2025 - SEX - 09:30	Situação: Agendamento/Falta/E

629170200	CNS: 700109926901313	Paciente: MARINEIA FREITAS DOS SANTOS	Nascimento: 06/11/1948	Idade: 77	Origem: RIO DE JANEIRO - RJ	Telefone(s): Exibir Lista
	Unidade Solicitante: SMS CF WALDEMAR BERARDINELLI AP 53 (2295253)	Vaga Solicitada: 1ª VEZ	Vaga Consumida: RESERVA	CID-10: Z740	Data/Hora: 21/11/2025 - SEX - 10:10	Situação: Agendamento/Falta/E

622955232	CNS: 700002964845500	Paciente: MARTA FERREIRA DA FONSECA	Nascimento: 11/11/1956	Idade: 69	Origem: RIO DE JANEIRO - RJ	Telefone(s): Exibir Lista
	Unidade Solicitante: SMS CF DEOLINDO COUTO AP 53 (6660185)	Vaga Solicitada: 1ª VEZ	Vaga Consumida: RESERVA	CID-10: J449	Data/Hora: 24/11/2025 - SEG - 09:30	Situação: Agendamento/Confirm
Justificativa: REALIZADO AVALIAÇÃO A PACIENTE, A MESMA NÃO PREENCHE CRITÉRIO DE ELEGIBILIDADE						

625047460	CNS: 709805005836498	Paciente: FRANCISCO ZACHARIAS BATISTA	Nascimento: 22/02/1931	Idade: 94	Origem: RIO DE JANEIRO - RJ	Telefone(s): Exibir Lista
	Unidade Solicitante: SMS CF DEOLINDO COUTO AP 53 (6660185)	Vaga Solicitada: 1ª VEZ	Vaga Consumida: RESERVA	CID-10: G309	Data/Hora: 24/11/2025 - SEG - 10:10	Situação: Agendamento/Confirm
Justificativa: REALIZADO AVALIAÇÃO AO PACIENTE O MESMO NÃO PREENCHE CRITÉRIO DE ELEGIBILIDADE						

625048186	CNS: 707007899474932	Paciente: IARA MARIA DE CASTRO COSTA	Nascimento: 05/10/1946	Idade: 79	Origem: RIO DE JANEIRO - RJ	Telefone(s): Exibir Lista
	Unidade Solicitante: SMS CF DEOLINDO COUTO AP 53 (6660185)	Vaga Solicitada: 1ª VEZ	Vaga Consumida: RESERVA	CID-10: M069	Data/Hora: 25/11/2025 - TER - 09:30	Situação: Agendamento/Falta/E

625732497	CNS: 705605416315814	Paciente: WILSON SAMORA MACHADO	Nascimento: 10/10/1959		Idade: 66	Origem: RIO DE JANEIRO - RJ	Telefone(s): Exibir Lista
	Unidade Solicitante: SMS CF DEOLINDO COUTO AP 53 (6660185)		Vaga Solicitada: 1ª VEZ	Vaga Consumida: RESERVA	CID-10: S98	Data/Hora: 25/11/2025 - TER - 10:10	Situação: Agendamento/Conf
	Justificativa: PACIENTE EM ACOMPANHAMENTO PELO PADI PEDRO II						

629332567	CNS: 703402238973112	Paciente: CARLOS JOSE DOS SANTOS BENEVIDES	Nascimento: 10/02/1953		Idade: 72	Origem: RIO DE JANEIRO - RJ	Telefone(s): Exibir Lista
	Unidade Solicitante: SMS CMS EMYDIO CABRAL AP 53 (2273586)		Vaga Solicitada: 1ª VEZ	Vaga Consumida: RESERVA	CID-10: I10	Data/Hora: 26/11/2025 - QUA - 09:30	Situação: Agendamento/Conf
	Justificativa: PACIENTE EM ACOMPANHAMENTO PELO PADI PEDRO II						

627826786	CNS: 702407087673820	Paciente: GERALDINA FOGACA DE SOUZA	Nascimento: 08/07/1949		Idade: 76	Origem: RIO DE JANEIRO - RJ	Telefone(s): Exibir Lista
	Unidade Solicitante: SMS CF SERGIO AROUCA AP 53 (6618855)		Vaga Solicitada: 1ª VEZ	Vaga Consumida: RESERVA	CID-10: J069	Data/Hora: 26/11/2025 - QUA - 10:10	Situação: Agendamento/Conf
	Justificativa: REALIZADO PROTOCOLO DE INFORMAÇÕES PARA ADMISSÃO , AGUARDANDO AVALIAÇÃO DA EQUIPE MULTIDISCIPLINAR						

627829118	CNS: 706001839838047	Paciente: PAULO ROBERTO BATISTA DA SILVA	Nascimento: 20/10/1945		Idade: 80	Origem: RIO DE JANEIRO - RJ	Telefone(s): Exibir Lista
	Unidade Solicitante: SMS CF SERGIO AROUCA AP 53 (6618855)		Vaga Solicitada: 1ª VEZ	Vaga Consumida: RESERVA	CID-10: C61	Data/Hora: 27/11/2025 - QUI - 09:30	Situação: Agendamento/Falta/Em

612249565	CNS: 700003967459610	Paciente: SERGIO ESTEVES FERREIRA	Nascimento: 12/01/1964		Idade: 61	Origem: RIO DE JANEIRO - RJ	Telefone(s): Exibir Lista
	Unidade Solicitante: SMS CF DEOLINDO COUTO AP 53 (6660185)		Vaga Solicitada: 1ª VEZ	Vaga Consumida: RESERVA	CID-10: I64	Data/Hora: 27/11/2025 - QUI - 10:10	Situação: Agendamento/Falta/Em

630816765	CNS: 706700534619115	Paciente: CLAIR DA SILVA	Nascimento: 04/01/1940		Idade: 85	Origem: RIO DE JANEIRO - RJ	Telefone(s): Exibir Lista
	Unidade Solicitante: SMS CMS ADELINO SIMOES NOVA SEPETIBA AP 53 (6026737)		Vaga Solicitada: 1ª VEZ	Vaga Consumida: RESERVA	CID-10: J44	Data/Hora: 28/11/2025 - SEX - 09:30	Situação: Agendamento/Conf
	Justificativa: REALIZADO AVALIAÇÃO O MESMO NÃO ELEITO POR NÃO PREENCHER CRITÉRIO DE ELEGIBILIDADE						

628195568	CNS: 700109914662017	Paciente: CATIA MARIA DOS SANTOS LIMA	Nascimento: 12/05/1961		Idade: 64	Origem: RIO DE JANEIRO - RJ	Telefone(s): Exibir Lista
	Unidade Solicitante: SMS CF SERGIO AROUCA AP 53 (6618855)		Vaga Solicitada: 1ª VEZ	Vaga Consumida: RESERVA	CID-10: I64	Data/Hora: 28/11/2025 - SEX - 10:10	Situação: Agendamento/Conf
Justificativa: REALIZADO PROTOCOLO DE INFORMAÇÕES PARA ADMISSÃO AGUARDANDO AVALIAÇÃO DA EQUIPE MULTIDISCIPLINAR							

ESTATÍSTICAS DA PESQUISA:	
Vagas de 1ª Vez Solicitadas:	38
Vagas de Retorno Solicitadas:	0
Vagas de 1ª Vez Consumidas:	0
Vagas de Retorno Consumidas:	0
Vagas de Reserva Consumidas:	38
Solicitações Confirmadas:	17
Solicitações Pendentes:	0
Solicitações com Falta:	21
Total de solicitações:	38

PRIEDADES DA AGENDA

Unidade Executante: SMS PADI ROCHA FARIA AP 52 (2976706)
 Período: 01/11/2025 a 30/11/2025
 Profissional Executante: ANA CARLA CARDOSO DA SILVA (04302075732)
 Procedimento Ambulatorial: ATENDIMENTO PADI (0703824)
 Ordenado por: DATA/HORA DA MARCACAO
 Resultados por página: 50

615372783	CNS: 705201451440379	Paciente: CARLOS MIGUEL DOS SANTOS	Nascimento: 20/07/1956	Idade: 69	Origem: RIO DE JANEIRO - RJ	Telefone(s): Exibir Lista
	Unidade Solicitante: SMS CMS GARFIELD DE ALMEIDA AP 52 (2269511)	Vaga Solicitada: 1ª VEZ	Vaga Consumida: RESERVA	CID-10: G308	Data/Hora: 03/11/2025 - SEG - 10:40	Situação: Agendamento/Falta/Executi

616410986	CNS: 705205469742176	Paciente: HOSANA MOREIRA DOS SANTOS	Nascimento: 25/11/1941	Idade: 83	Origem: RIO DE JANEIRO - RJ	Telefone(s): Exibir Lista
	Unidade Solicitante: SMS CF HELANDE DE MELLO GONCALVES AP 53 (6618863)	Vaga Solicitada: 1ª VEZ	Vaga Consumida: RESERVA	CID-10: I50	Data/Hora: 03/11/2025 - SEG - 11:10	Situação: Agendamento/Confirmado/I
Justificativa: PREENCHEU FICHA E AGUARDA AVALIAÇÃO DOMICILIAR.						

620543164	CNS: 708404280269064	Paciente: MARIA FERREIRA PEREIRA	Nascimento: 16/05/1928	Idade: 97	Origem: RIO DE JANEIRO - RJ	Telefone(s): Exibir Lista
	Unidade Solicitante: SMS CMS MAIA BITTENCOURT AP 52 (2270315)	Vaga Solicitada: 1ª VEZ	Vaga Consumida: RESERVA	CID-10: F03	Data/Hora: 04/11/2025 - TER - 10:40	Situação: Agendamento/Confirmado/I
Justificativa: PACIENTE NÃO ELEITO POR FALTA DE CRITÉRIO.						

616493993	CNS: 702105858981070	Paciente: RUTH HONORIA	Nascimento: 26/11/1952	Idade: 72	Origem: RIO DE JANEIRO - RJ	Telefone(s): Exibir Lista
	Unidade Solicitante: SMS CF MARIA JOSE PAPER DE AZEVEDO AP 52 (9307265)	Vaga Solicitada: 1ª VEZ	Vaga Consumida: RESERVA	CID-10: R190	Data/Hora: 04/11/2025 - TER - 11:10	Situação: Agendamento/Confirmado/I
Justificativa: PACIENTE RECEBUU ALTA DO PROGRAMA POR ÓBITO.						

610598322	CNS: 707107336538720	Paciente: EDSON FULLY DAS CHAGAS	Nascimento: 13/05/1959	Idade: 66	Origem: RIO DE JANEIRO - RJ	Telefone(s): Exibir Lista
	Unidade Solicitante: SMS CMS DR OSWALDO VILELLA AP 52 (2269546)	Vaga Solicitada: 1ª VEZ	Vaga Consumida: RESERVA	CID-10: Z74	Data/Hora: 05/11/2025 - QUA - 10:40	Situação: Agendamento/Falta/Executi

616810192	CNS: 703200661536995	Paciente: ANA MARIA MOREIRA	Nascimento: 29/11/1963	Idade: 61	Origem: JAPERI - RJ	Telefone(s): Exibir Lista
	Unidade Solicitante: SMS CF MEDALHISTA OLIMPICO BRUNO SCHMIDT AP 52 (9061398)	Vaga Solicitada: 1ª VEZ	Vaga Consumida: RESERVA	CID-10: E46	Data/Hora: 05/11/2025 - QUA - 11:10	Situação: Agendamento/Confirmado/I

Justificativa:
PACIENTE NÃO ELEITO POR FALTA DE CRITÉRIO.

617070017	CNS: 700007642879002	Paciente: MOACYR LOPES DE LIMA	Nascimento: 01/09/1941		Idade: 84	Origem: RIO DE JANEIRO - RJ	Telefone(s): Exibir Lista
	Unidade Solicitante: SMS CF ALKINDAR SOARES PEREIRA FILHO AP 52 (3567567)		Vaga Solicitada: 1ª VEZ	Vaga Consumida: RESERVA	CID-10: G309	Data/Hora: 06/11/2025 - QUI - 10:40	Situação: Agendamento/Confirmado/I

Justificativa:
PREENCHEU FICHA E AGUARDA AVALIAÇÃO DOMICILIAR.

616811948	CNS: 706404613025680	Paciente: ENOQUE ARAUJO BESERRA	Nascimento: 17/12/1955		Idade: 69	Origem: RIO DE JANEIRO - RJ	Telefone(s): Exibir Lista
	Unidade Solicitante: SMS CMS GARFIELD DE ALMEIDA AP 52 (2269511)		Vaga Solicitada: 1ª VEZ	Vaga Consumida: RESERVA	CID-10: S72	Data/Hora: 06/11/2025 - QUI - 11:10	Situação: Agendamento/Confirmado/I

Justificativa:
PREENCHEU FICHA E AGUARDA AVALIAÇÃO DOMICILIAR.

603580895	CNS: 700007673402208	Paciente: JOSE CARLOS DOS SANTOS	Nascimento: 11/02/1962		Idade: 63	Origem: RIO DE JANEIRO - RJ	Telefone(s): Exibir Lista
	Unidade Solicitante: SMS POLICLINICA CARLOS ALBERTO NASCIMENTO AP 52 (2270331)		Vaga Solicitada: 1ª VEZ	Vaga Consumida: RESERVA	CID-10: E14	Data/Hora: 07/11/2025 - SEX - 10:40	Situação: Agendamento/Falta/Execut

616805646	CNS: 700604487197162	Paciente: ODILEA LISBOA PEREIRA	Nascimento: 02/08/1941		Idade: 84	Origem: RIO DE JANEIRO - RJ	Telefone(s): Exibir Lista
	Unidade Solicitante: SMS CMS BELIZARIO PENNA AP 52 (2269554)		Vaga Solicitada: 1ª VEZ	Vaga Consumida: RESERVA	CID-10: G30	Data/Hora: 07/11/2025 - SEX - 10:40	Situação: Agendamento/Falta/Execut

603593549	CNS: 700501988277752	Paciente: RAIMUNDO ROSA SERENO FILHO	Nascimento: 11/02/1942		Idade: 83	Origem: RIO DE JANEIRO - RJ	Telefone(s): Exibir Lista
	Unidade Solicitante: SMS POLICLINICA CARLOS ALBERTO NASCIMENTO AP 52 (2270331)		Vaga Solicitada: 1ª VEZ	Vaga Consumida: RESERVA	CID-10: Z741	Data/Hora: 10/11/2025 - SEG - 10:40	Situação: Agendamento/Falta/Execut

608811688	CNS: 708600532402884	Paciente: ALCINO GONCALVES DA SILVA	Nascimento: 16/12/1958		Idade: 66	Origem: RIO DE JANEIRO - RJ	Telefone(s): Exibir Lista
	Unidade Solicitante: SMS CF DR MYRTES AMORELLI GONZAGA AP 52 (9715444)		Vaga Solicitada: 1ª VEZ	Vaga Consumida: RESERVA	CID-10: I10	Data/Hora: 10/11/2025 - SEG - 11:10	Situação: Agendamento/Falta/Execut

622442661	CNS: 705004015792551	Paciente: JORGE DE ALMEIDA MORAES	Nascimento: 05/04/1961		Idade: 64	Origem: RIO DE JANEIRO - RJ	Telefone(s): Exibir Lista
	Unidade Solicitante: SMS CF LECY RANQUINE AP 52 (7908237)		Vaga Solicitada: 1ª VEZ	Vaga Consumida: RESERVA	CID-10: M511	Data/Hora: 11/11/2025 - TER - 10:40	Situação: Agendamento/Confirmado/I

Justificativa:
PACIENTE NÃO ELEITO POR FALTA DE CRITÉRIO.

600432833	CNS: 701806202442277	Paciente: FRANCO GEORGE CORTES	Nascimento: 01/04/1974		Idade: 51	Origem: RIO DE JANEIRO - RJ	Telefone(s): Exibir Lista
	Unidade Solicitante: SMS CMS VILA DO CEU AP 52 (5670357)		Vaga Solicitada: 1ª VEZ	Vaga Consumida: RESERVA	CID-10: I87	Data/Hora: 17/11/2025 - SEG - 11:10	Situação: Agendamento/Confirmado/I
Justificativa: PACIENTE NÃO ELEITO POR FALTA DE CRITÉRIO.							

605350039	CNS: 700004790780702	Paciente: ALDACIR DA SILVA PEREIRA	Nascimento: 04/02/1967		Idade: 58	Origem: RIO DE JANEIRO - RJ	Telefone(s): Exibir Lista
	Unidade Solicitante: SMS CMS VILA DO CEU AP 52 (5670357)		Vaga Solicitada: 1ª VEZ	Vaga Consumida: RESERVA	CID-10: I64	Data/Hora: 18/11/2025 - TER - 10:40	Situação: Agendamento/Falta/Execut

613813089	CNS: 700301992595439	Paciente: IVONETE DIONIZIO DO NASCIMENTO	Nascimento: 26/02/1953		Idade: 72	Origem: RIO DE JANEIRO - RJ	Telefone(s): Exibir Lista
	Unidade Solicitante: SMS CMS VILA DO CEU AP 52 (5670357)		Vaga Solicitada: 1ª VEZ	Vaga Consumida: RESERVA	CID-10: G81	Data/Hora: 18/11/2025 - TER - 11:10	Situação: Agendamento/Falta/Execut

615682954	CNS: 706900179089434	Paciente: MARIA DA CONCEICAO ALVES PEREIRA	Nascimento: 11/07/1943		Idade: 82	Origem: RIO DE JANEIRO - RJ	Telefone(s): Exibir Lista
	Unidade Solicitante: SMS CMS VILA DO CEU AP 52 (5670357)		Vaga Solicitada: 1ª VEZ	Vaga Consumida: RESERVA	CID-10: Z89	Data/Hora: 19/11/2025 - QUA - 10:40	Situação: Agendamento/Falta/Execut

615954439	CNS: 702003391987384	Paciente: SOLANGE FRANCISCA QUINTILIANO	Nascimento: 06/06/1968		Idade: 57	Origem: RIO DE JANEIRO - RJ	Telefone(s): Exibir Lista
	Unidade Solicitante: SMS CMS VILA DO CEU AP 52 (5670357)		Vaga Solicitada: 1ª VEZ	Vaga Consumida: RESERVA	CID-10: S66	Data/Hora: 19/11/2025 - QUA - 11:10	Situação: Agendamento/Confirmado/I
Justificativa: PACIENTE ELEITA NO PROGRAMA.							

584283581	CNS: 708405740218264	Paciente: ARLINDO ALMEIDA DE SOUZA	Nascimento: 11/12/1944		Idade: 80	Origem: RIO DE JANEIRO - RJ	Telefone(s): Exibir Lista
	Unidade Solicitante: SMS CMS WOODROW PIMENTEL PANTOJA AP 52 (2270285)		Vaga Solicitada: 1ª VEZ	Vaga Consumida: RESERVA	CID-10: Z89	Data/Hora: 21/11/2025 - SEX - 10:40	Situação: Agendamento/Confirmado/I
Justificativa: PACIENTE NÃO ELEITO POR FALTA DE CRITÉRIO.							

603576867	CNS: 700201965759729	Paciente: EDIVALDO OLIVEIRA DOS SANTOS	Nascimento: 20/08/1939		Idade: 86	Origem: RIO DE JANEIRO - RJ	Telefone(s): Exibir Lista
	Unidade Solicitante: SMS POLICLINICA CARLOS ALBERTO NASCIMENTO AP 52 (2270331)		Vaga Solicitada: 1ª VEZ	Vaga Consumida: RESERVA	CID-10: A156	Data/Hora: 21/11/2025 - SEX - 10:40	Situação: Agendamento/Falta/Execut

595568547	CNS: 708101563724838	Paciente: WILSON CARLOS MUNIZ OLIVETTI	Nascimento: 16/06/1971		Idade: 54	Origem: RIO DE JANEIRO - RJ	Telefone(s): Exibir Lista
	Unidade Solicitante: SMS CF AGENOR DE MIRANDA ARAUJO NETO AP 52 (5620287)		Vaga Solicitada: 1ª VEZ	Vaga Consumida: RESERVA	CID-10: S72	Data/Hora: 24/11/2025 - SEG - 10:40	Situação: Agendamento/Falta/Execut

636380392	CNS: 704001894406262	Paciente: IRENE DA SILVA SOUZA	Nascimento: 09/06/1943		Idade: 82	Origem: RIO DE JANEIRO - RJ	Telefone(s): Exibir Lista
	Unidade Solicitante: SMS CF MEDALHISTA OLIMPICO BRUNO SCHMIDT AP 52 (9061398)		Vaga Solicitada: 1ª VEZ	Vaga Consumida: RESERVA	CID-10: Z74	Data/Hora: 24/11/2025 - SEG - 11:10	Situação: Agendamento/Falta/Execut

587053943	CNS: 705803490831231	Paciente: MARIA DAS GRACAS DE SOUSA	Nascimento: 21/04/1950		Idade: 75	Origem: RIO DE JANEIRO - RJ	Telefone(s): Exibir Lista
	Unidade Solicitante: SMS CF DAVID CAPISTRANO FILHO AP 52 (5154197)		Vaga Solicitada: 1ª VEZ	Vaga Consumida: RESERVA	CID-10: C720	Data/Hora: 25/11/2025 - TER - 10:40	Situação: Agendamento/Falta/Execut

587135609	CNS: 704609770571530	Paciente: ALEXANDRE LUIS DA CUNHA GUANABARA	Nascimento: 14/08/1975		Idade: 50	Origem: RIO DE JANEIRO - RJ	Telefone(s): Exibir Lista
	Unidade Solicitante: SMS CF DAVID CAPISTRANO FILHO AP 52 (5154197)		Vaga Solicitada: 1ª VEZ	Vaga Consumida: RESERVA	CID-10: I64	Data/Hora: 25/11/2025 - TER - 11:10	Situação: Agendamento/Confirmado/I
Justificativa: PACIENTE JÁ RECEBEU ALTA DO PROGRAMA.							

587225196	CNS: 898004708256746	Paciente: LAURA JANE AFFONSO CALDAS	Nascimento: 16/04/1959		Idade: 66	Origem: MANAUS - AM	Telefone(s): Exibir Lista
	Unidade Solicitante: SMS CF MEDALHISTA OLIMPICO ARTHUR ZANETTI AP 52 (9061401)		Vaga Solicitada: 1ª VEZ	Vaga Consumida: RESERVA	CID-10: I64	Data/Hora: 26/11/2025 - QUA - 10:40	Situação: Agendamento/Falta/Execut

587807477	CNS: 702002352113289	Paciente: JAIR DOS SANTOS MEIRELES	Nascimento: 27/03/1954		Idade: 71	Origem: RIO DE JANEIRO - RJ	Telefone(s): Exibir Lista
	Unidade Solicitante: SMS CF SONIA MARIA FERREIRA MACHADO AP 52 (7036884)		Vaga Solicitada: 1ª VEZ	Vaga Consumida: RESERVA	CID-10: G20	Data/Hora: 26/11/2025 - QUA - 11:10	Situação: Agendamento/Falta/Execut

630889256	CNS: 700605947946067	Paciente: VALDEIA DE SOUZA LIMA	Nascimento: 27/07/1961		Idade: 64	Origem: RIO DE JANEIRO - RJ	Telefone(s): Exibir Lista
	Unidade Solicitante: SMS CF MARIA JOSE PAPER DE AZEVEDO AP 52 (9307265)		Vaga Solicitada: 1ª VEZ	Vaga Consumida: RESERVA	CID-10: I698	Data/Hora: 27/11/2025 - QUI - 10:40	Situação: Agendamento/Falta/Execut

588345528	CNS: 700500137578954	Paciente: JOSE JORGE DE SOUZA	Nascimento: 23/06/1966		Idade: 59	Origem: RIO DE JANEIRO - RJ	Telefone(s): Exibir Lista
	Unidade Solicitante: SMS CMS WOODROW PIMENTEL PANTOJA AP 52		Vaga Solicitada: 1ª VEZ	Vaga Consumida: RESERVA	CID-10: G45	Data/Hora: 27/11/2025 - QUI - 11:10	Situação: Agendamento/Confirmado/I

(2270285)

Justificativa:

PACIENTE NÃO ELEITO POR FALTA DE CRITÉRIO DE ELEGIBILIDADE.

588690946	CNS: 704300598909898	Paciente: MAURICEA MARIA DOS SANTOS	Nascimento: 04/09/1967		Idade: 58	Origem: RIO DE JANEIRO - RJ	Telefone(s): Exibir Lista
	Unidade Solicitante: SMS CMS CARLOS ALBERTO NASCIMENTO AP 52 (6029825)		Vaga Solicitada: 1ª VEZ	Vaga Consumida: RESERVA	CID-10: I64	Data/Hora: 28/11/2025 - SEX - 10:40	Situação: Agendamento/Confirmado/I

Justificativa:

JÁ PREENCHEU A FICHA E AGUARDA AVALIAÇÃO DOMICILIAR.

589554057	CNS: 708608067463586	Paciente: ALVERINDA DA PENHA SOARES NEVES	Nascimento: 18/03/1947		Idade: 78	Origem: RIO DE JANEIRO - RJ	Telefone(s): Exibir Lista
	Unidade Solicitante: SMS CF SONIA MARIA FERREIRA MACHADO AP 52 (7036884)		Vaga Solicitada: 1ª VEZ	Vaga Consumida: RESERVA	CID-10: Z74	Data/Hora: 28/11/2025 - SEX - 10:40	Situação: Agendamento/Falta/Execut

ESTATÍSTICAS DA PESQUISA:	
Vagas de 1ª Vez Solicitadas:	38
Vagas de Retorno Solicitadas:	0
Vagas de 1ª Vez Consumidas:	0
Vagas de Retorno Consumidas:	0
Vagas de Reserva Consumidas:	38
Solicitações Confirmadas:	16
Solicitações Pendentes:	0
Solicitações com Falta:	22
Total de solicitações:	38

PROPRIEDADES DA AGENDA

Unidade Executante: SMS PADI SALGADO FILHO AP 32 (6694101)
 Período: 01/11/2025 a 30/11/2025
 Profissional Executante: MONIQUE CILENE TEODORO VENTURA (11662718705)
 Procedimento Ambulatorial: ATENDIMENTO PADI (0703824)
 Ordenado por: DATA/HORA DA MARCACAO
 Resultados por página: 50

Mostrando Página 1 de 2

613786252	CNS: 707009837823838	Paciente: JOSEFA DA CUNHA OLIVEIRA	Nascimento: 18/03/1935	Idade: 90	Origem: RIO DE JANEIRO - RJ	Telefone(s): Exibir Lista
	Unidade Solicitante: SMS CF AMELIA DOS SANTOS FERREIRA AP 32 (9101764)		Vaga Solicitada: 1ª VEZ	Vaga Consumida: RESERVA	CID-10: G309	Data/Hora: 03/11/2025 - SEG - 08:30
						Situação: Agendamento/Falta/E
626112352	CNS: 701408677623735	Paciente: MARLI PIRAGIBE VELASCO	Nascimento: 05/11/1941	Idade: 83	Origem: RIO DE JANEIRO - RJ	Telefone(s): Exibir Lista
	Unidade Solicitante: SMS CMS MARIA CRISTINA ROMA PAUGARTTEN AP 31 (2295032)		Vaga Solicitada: 1ª VEZ	Vaga Consumida: RESERVA	CID-10: S721	Data/Hora: 03/11/2025 - SEG - 09:30
						Situação: Agendamento/Confirm
611916526	CNS: 704603668421422	Paciente: VENINA BAPTISTA PIRES	Nascimento: 17/12/1952	Idade: 72	Origem: RIO DE JANEIRO - RJ	Telefone(s): Exibir Lista
	Unidade Solicitante: SMS CF AMELIA DOS SANTOS FERREIRA AP 32 (9101764)		Vaga Solicitada: 1ª VEZ	Vaga Consumida: RESERVA	CID-10: Z74	Data/Hora: 03/11/2025 - SEG - 10:30
						Situação: Agendamento/Falta/E
630608021	CNS: 700008030660205	Paciente: MARIA DAS GRACAS FURTADO ATAIDE	Nascimento: 11/08/1951	Idade: 74	Origem: RIO DE JANEIRO - RJ	Telefone(s): Exibir Lista
	Unidade Solicitante: SMS CF HERBERT JOSE DE SOUZA AP 32 (6681379)		Vaga Solicitada: 1ª VEZ	Vaga Consumida: RESERVA	CID-10: G20	Data/Hora: 04/11/2025 - TER - 09:00
						Situação: Agendamento/Falta/E
616505550	CNS: 702408598397927	Paciente: MARIA JOSE MENDES DOS SANTOS	Nascimento: 08/04/1944	Idade: 81	Origem: RIO DE JANEIRO - RJ	Telefone(s): Exibir Lista
	Unidade Solicitante: SMS CF ZILDA ARNS AP 31 (3784975)		Vaga Solicitada: 1ª VEZ	Vaga Consumida: RESERVA	CID-10: M545	Data/Hora: 04/11/2025 - TER - 10:00
						Situação: Agendamento/Falta/E
547204520	CNS: 704109116254771	Paciente: FRANCISCO LINHARES DA CUNHA	Nascimento: 20/08/1945	Idade: 80	Origem: RIO DE JANEIRO - RJ	Telefone(s): Exibir Lista
	Unidade Solicitante: SMS CF HERBERT JOSE DE SOUZA AP 32 (6681379)		Vaga Solicitada: 1ª VEZ	Vaga Consumida: RESERVA	CID-10: Z74	Data/Hora: 04/11/2025 - TER - 11:00
						Situação: Agendamento/Falta/E
572126788	CNS: 705006629445150	Paciente: ORIGENES RODRIGUES DA SILVA	Nascimento: 02/04/1957	Idade: 68	Origem: RIO DE JANEIRO - RJ	Telefone(s): Exibir Lista
	Unidade Solicitante: SMS CF BIBI VOGEL AP 32 (6914152)		Vaga Solicitada: 1ª VEZ	Vaga Consumida: RESERVA	CID-10: Z89	Data/Hora: 05/11/2025 - QUA - 09:30
						Situação: Agendamento/Confirm
551247104	CNS: 700508183581552	Paciente: ANGELA MARIA DOS SANTOS	Nascimento: 22/09/1952	Idade: 73	Origem: RIO DE JANEIRO - RJ	Telefone(s): Exibir Lista
	Unidade Solicitante: SMS CF EMYGDIO ALVES COSTA FILHO AP 32 (6742130)		Vaga Solicitada: 1ª VEZ	Vaga Consumida: RESERVA	CID-10: I64	Data/Hora: 05/11/2025 - QUA - 11:05
						Situação: Agendamento/Falta/E
555194297	CNS: 706204558958562	Paciente: LUZIA DA SILVA NAPOLITANO	Nascimento: 19/09/1941	Idade: 84	Origem: RIO DE JANEIRO - RJ	Telefone(s): Exibir Lista
	Unidade Solicitante: SMS CF EMYGDIO ALVES COSTA FILHO AP 32 (6742130)		Vaga Solicitada: 1ª VEZ	Vaga Consumida: RESERVA	CID-10: F03	Data/Hora: 05/11/2025 - QUA - 12:00
						Situação: Agendamento/Confirm
Justificativa: ELEITA EM 28/10 - DESOSPITALIZAÇÃO						
544093759	CNS: 706202545191363	Paciente: GLORIA CORREA	Nascimento: 20/08/1938	Idade: 87	Origem: RIO DE JANEIRO - RJ	Telefone(s): Exibir Lista

	Unidade Solicitante: SMS CF CANDIDO RIBEIRO DA SILVA FILHO AP 33 (9111344)	Vaga Solicitada: 1ª VEZ	Vaga Consumida: RESERVA	CID-10: Z74	Data/Hora: 06/11/2025 - QUI - 08:30	Situação: Agendamento/Falta/É
--	---	-----------------------------------	-----------------------------------	-----------------------	--	--

544984807	CNS: 702309082347820	Paciente: NANCI BARROSO DE OLIVEIRA	Nascimento: 01/12/1951	Idade: 73	Origem: RIO DE JANEIRO - RJ	Telefone(s): Exibir Lista
	Unidade Solicitante: SMS CF CANDIDO RIBEIRO DA SILVA FILHO AP 33 (9111344)	Vaga Solicitada: 1ª VEZ	Vaga Consumida: RESERVA	CID-10: S72	Data/Hora: 06/11/2025 - QUI - 10:00	Situação: Agendamento/Falta/É

546857202	CNS: 709600668222274	Paciente: MARISA DE OLIVEIRA SOUZA	Nascimento: 07/09/1937	Idade: 88	Origem: RIO DE JANEIRO - RJ	Telefone(s): Exibir Lista
	Unidade Solicitante: SMS CMS NAGIB JORGE FARAH AP 31 (2296535)	Vaga Solicitada: 1ª VEZ	Vaga Consumida: RESERVA	CID-10: I10	Data/Hora: 06/11/2025 - QUI - 11:10	Situação: Agendamento/Falta/É

547203569	CNS: 701106007824510	Paciente: JORGE VIEIRA DA SILVA	Nascimento: 18/05/1954	Idade: 71	Origem: RIO DE JANEIRO - RJ	Telefone(s): Exibir Lista
	Unidade Solicitante: SMS CMS FLAVIO DO COUTO VIEIRA AP 33 (2269759)	Vaga Solicitada: 1ª VEZ	Vaga Consumida: RESERVA	CID-10: Z741	Data/Hora: 07/11/2025 - SEX - 09:30	Situação: Agendamento/Falta/É

615620837	CNS: 700209942344430	Paciente: MANOEL EUGENIO DE OLIVEIRA	Nascimento: 16/12/1945	Idade: 79	Origem: RIO DE JANEIRO - RJ	Telefone(s): Exibir Lista
	Unidade Solicitante: SMS CF DEPUTADO PEDRO FERNANDES FILHO AP 33 (9131884)	Vaga Solicitada: 1ª VEZ	Vaga Consumida: RESERVA	CID-10: D377	Data/Hora: 07/11/2025 - SEX - 10:40	Situação: Agendamento/Falta/É

621848416	CNS: 700503750652759	Paciente: PAULO JORGE COELHO FIGUEREDO	Nascimento: 23/04/1974	Idade: 51	Origem: RIO DE JANEIRO - RJ	Telefone(s): Exibir Lista
	Unidade Solicitante: SMS CF SOUZA MARQUES AP 33 (5417708)	Vaga Solicitada: 1ª VEZ	Vaga Consumida: RESERVA	CID-10: G30	Data/Hora: 07/11/2025 - SEX - 11:40	Situação: Agendamento/Confirm

Justificativa:
ENCAMINHADO AO FST

624895201	CNS: 702600771583147	Paciente: CELIA ROSENDO DOS REIS	Nascimento: 05/12/1977	Idade: 47	Origem: RIO DE JANEIRO - RJ	Telefone(s): Exibir Lista
	Unidade Solicitante: SMS CF AUGUSTO BOAL AP 31 (6023320)	Vaga Solicitada: 1ª VEZ	Vaga Consumida: RESERVA	CID-10: C924	Data/Hora: 10/11/2025 - SEG - 08:30	Situação: Agendamento/Falta/É

556429885	CNS: 707700675213210	Paciente: CLODOALDO TIMBO MARTINS	Nascimento: 15/07/1970	Idade: 55	Origem: RIO DE JANEIRO - RJ	Telefone(s): Exibir Lista
	Unidade Solicitante: SMS CMS FLAVIO DO COUTO VIEIRA AP 33 (2269759)	Vaga Solicitada: 1ª VEZ	Vaga Consumida: RESERVA	CID-10: F023	Data/Hora: 10/11/2025 - SEG - 09:30	Situação: Agendamento/Falta/É

566577253	CNS: 700302911928832	Paciente: GLAUCILENE BARBOZA BARRETARI	Nascimento: 29/11/1971	Idade: 53	Origem: RIO DE JANEIRO - RJ	Telefone(s): Exibir Lista
	Unidade Solicitante: SMS CF CANDIDO RIBEIRO DA SILVA FILHO AP 33 (9111344)	Vaga Solicitada: 1ª VEZ	Vaga Consumida: RESERVA	CID-10: I69	Data/Hora: 10/11/2025 - SEG - 10:30	Situação: Agendamento/Falta/É

570517041	CNS: 701807203034270	Paciente: FRANCISCO MANOEL DE OLIVEIRA	Nascimento: 23/02/1952	Idade: 73	Origem: RIO DE JANEIRO - RJ	Telefone(s): Exibir Lista
	Unidade Solicitante: SMS CF MANOEL FERNANDES DE ARAUJO AP 33 (7088574)	Vaga Solicitada: 1ª VEZ	Vaga Consumida: RESERVA	CID-10: T313	Data/Hora: 11/11/2025 - TER - 09:00	Situação: Agendamento/Confirm

Justificativa:
ENCAMINHADO AO FST

571561251	CNS: 705005634523155	Paciente: MARIA TEREZINHA RODRIGUES DE SENNÁ	Nascimento: 29/11/1943	Idade: 81	Origem: RIO DE JANEIRO - RJ	Telefone(s): Exibir Lista
	Unidade Solicitante: SMS CF IZABEL DOS SANTOS AP 32 (6688152)	Vaga Solicitada: 1ª VEZ	Vaga Consumida: RESERVA	CID-10: K259	Data/Hora: 11/11/2025 - TER - 10:00	Situação: Agendamento/Confirm

600423373	CNS: 702502354562930	Paciente: MARISELMA CANDIDA DE FIGUEREDO	Nascimento: 29/12/1963	Idade: 61	Origem: RIO DE JANEIRO - RJ	Telefone(s): Exibir Lista

	Unidade Solicitante: SMS CF HERBERT JOSE DE SOUZA AP 32 (6681379)		Vaga Solicitada: 1ª VEZ	Vaga Consumida: RESERVA	CID-10: M05	Data/Hora: 11/11/2025 - TER - 11:00	Situação: Agendamento/Confirm
617692964	CNS: 705100856650840	Paciente: TEREZINHA BEZERRA DE ANDRADE	Nascimento: 25/05/1950		Idade: 75	Origem: RIO DE JANEIRO - RJ	Telefone(s): Exibir Lista
	Unidade Solicitante: SMS CF ANNA NERY AP 32 (6713564)		Vaga Solicitada: 1ª VEZ	Vaga Consumida: RESERVA	CID-10: F000	Data/Hora: 12/11/2025 - QUA - 09:30	Situação: Agendamento/Falta/E
576987709	CNS: 705006672106850	Paciente: MARIA ADELAIDE GUEDES BRAGA	Nascimento: 13/01/1943		Idade: 82	Origem: RIO DE JANEIRO - RJ	Telefone(s): Exibir Lista
	Unidade Solicitante: SMS CF CANDIDO RIBEIRO DA SILVA FILHO AP 33 (9111344)		Vaga Solicitada: 1ª VEZ	Vaga Consumida: RESERVA	CID-10: S32	Data/Hora: 12/11/2025 - QUA - 11:05	Situação: Agendamento/Falta/E
577078219	CNS: 709707045500590	Paciente: MARIA DOLORES LEANDRO BARROS CONCEICAO	Nascimento: 25/05/1952		Idade: 73	Origem: RIO DE JANEIRO - RJ	Telefone(s): Exibir Lista
	Unidade Solicitante: SMS CF SOUZA MARQUES AP 33 (5417708)		Vaga Solicitada: 1ª VEZ	Vaga Consumida: RESERVA	CID-10: E106	Data/Hora: 12/11/2025 - QUA - 12:00	Situação: Agendamento/Falta/E
577726404	CNS: 702804664485569	Paciente: EDISON DO CARMO MACHADO	Nascimento: 16/07/1955		Idade: 70	Origem: RIO DE JANEIRO - RJ	Telefone(s): Exibir Lista
	Unidade Solicitante: SMS CF EMYGDIO ALVES COSTA FILHO AP 32 (6742130)		Vaga Solicitada: 1ª VEZ	Vaga Consumida: RESERVA	CID-10: I64	Data/Hora: 13/11/2025 - QUI - 08:30	Situação: Agendamento/Confirm
616283362	CNS: 700000741261604	Paciente: ZENITH DE SOUZA SILVA	Nascimento: 13/11/1935		Idade: 90	Origem: RIO DE JANEIRO - RJ	Telefone(s): Exibir Lista
	Unidade Solicitante: SMS CMS ANTENOR NASCENTES AP 32 (6033121)		Vaga Solicitada: 1ª VEZ	Vaga Consumida: RESERVA	CID-10: G309	Data/Hora: 13/11/2025 - QUI - 10:00	Situação: Agendamento/Confirm
578619922	CNS: 704004396059369	Paciente: CECILIA MARIA DA SILVA	Nascimento: 28/11/1935		Idade: 89	Origem: RIO DE JANEIRO - RJ	Telefone(s): Exibir Lista
	Unidade Solicitante: SMS CF CANDIDO RIBEIRO DA SILVA FILHO AP 33 (9111344)		Vaga Solicitada: 1ª VEZ	Vaga Consumida: RESERVA	CID-10: I64	Data/Hora: 13/11/2025 - QUI - 11:10	Situação: Agendamento/Falta/E
578764920	CNS: 700508719028458	Paciente: DULCINEIA CELIA DE LIMA VIEIRA	Nascimento: 11/09/1955		Idade: 70	Origem: RIO DE JANEIRO - RJ	Telefone(s): Exibir Lista
	Unidade Solicitante: SMS CF SOUZA MARQUES AP 33 (5417708)		Vaga Solicitada: 1ª VEZ	Vaga Consumida: RESERVA	CID-10: Z226	Data/Hora: 14/11/2025 - SEX - 09:30	Situação: Agendamento/Confirm
579563217	CNS: 708107111366440	Paciente: ROSA MARIA DE SOUZA CAMELO	Nascimento: 19/12/1957		Idade: 67	Origem: RIO DE JANEIRO - RJ	Telefone(s): Exibir Lista
	Unidade Solicitante: SMS CF CANDIDO RIBEIRO DA SILVA FILHO AP 33 (9111344)		Vaga Solicitada: 1ª VEZ	Vaga Consumida: RESERVA	CID-10: I69	Data/Hora: 14/11/2025 - SEX - 10:40	Situação: Agendamento/Falta/E
580793171	CNS: 708205165370346	Paciente: ROSANA EMILIANA SANTOS LOPES	Nascimento: 05/04/1960		Idade: 65	Origem: RIO DE JANEIRO - RJ	Telefone(s): Exibir Lista
	Unidade Solicitante: SMS CMS ALICE TOLEDO TIBIRICA AP 33 (5879655)		Vaga Solicitada: 1ª VEZ	Vaga Consumida: RESERVA	CID-10: M17	Data/Hora: 14/11/2025 - SEX - 11:40	Situação: Agendamento/Falta/E
582121133	CNS: 701209047806213	Paciente: SHIRLEI TEIXEIRA	Nascimento: 27/01/1967		Idade: 58	Origem: RIO DE JANEIRO - RJ	Telefone(s): Exibir Lista
	Unidade Solicitante: SMS CMS CARMELA DUTRA AP 33 (2269732)		Vaga Solicitada: 1ª VEZ	Vaga Consumida: RESERVA	CID-10: B431	Data/Hora: 17/11/2025 - SEG - 08:30	Situação: Agendamento/Falta/E
634783196	CNS: 702002355490385	Paciente: ANTONIA IRANEIDE DA SILVA DE PAIVA	Nascimento: 16/12/1958		Idade: 66	Origem: RIO DE JANEIRO - RJ	Telefone(s): Exibir Lista
	Unidade Solicitante: SMS CMS RODOLPHO ROCCO AP 32 (6926797)		Vaga Solicitada: 1ª VEZ	Vaga Consumida: RESERVA	CID-10: S981	Data/Hora: 17/11/2025 - SEG - 09:30	Situação: Agendamento/Confirm
587154738	CNS: 704602165023124	Paciente: WALTER DE ASSUMPCAO	Nascimento: 27/06/1952		Idade: 73	Origem: RIO DE JANEIRO - RJ	Telefone(s): Exibir Lista

	Unidade Solicitante: SMS CF EMYGDIO ALVES COSTA FILHO AP 32 (6742130)	Vaga Solicitada: 1ª VEZ	Vaga Consumida: RESERVA	CID-10: Z742	Data/Hora: 17/11/2025 - SEG - 10:30	Situação: Agendamento/Falta/É
602099922	CNS: 700301921122139	Paciente: EDICEA ANTONIO LIMA	Nascimento: 04/01/1949	Idade: 76	Origem: RIO DE JANEIRO - RJ	Telefone(s): Exibir Lista
	Unidade Solicitante: SMS CF OLGA PEREIRA PACHECO AP 32 (9045023)	Vaga Solicitada: 1ª VEZ	Vaga Consumida: RESERVA	CID-10: I693	Data/Hora: 18/11/2025 - TER - 09:00	Situação: Agendamento/Confirm
604615422	CNS: 703403223662419	Paciente: SOPHIA NACIF DE SOUZA	Nascimento: 23/01/2020	Idade: 5	Origem: RIO DE JANEIRO - RJ	Telefone(s): Exibir Lista
	Unidade Solicitante: SMS CF EMYGDIO ALVES COSTA FILHO AP 32 (6742130)	Vaga Solicitada: 1ª VEZ	Vaga Consumida: RESERVA	CID-10: G60	Data/Hora: 18/11/2025 - TER - 10:00	Situação: Agendamento/Confirm
585112059	CNS: 702009386484685	Paciente: ANTHONY PEREIRA DE LIMA	Nascimento: 22/11/2020	Idade: 4	Origem: RIO DE JANEIRO - RJ	Telefone(s): Exibir Lista
	Unidade Solicitante: SMS CF BIBI VOGEL AP 32 (6914152)	Vaga Solicitada: 1ª VEZ	Vaga Consumida: RESERVA	CID-10: G93	Data/Hora: 18/11/2025 - TER - 11:00	Situação: Agendamento/Falta/É
599606344	CNS: 700506123677357	Paciente: EDUARDO PEREIRA BARBOZA	Nascimento: 17/03/1981	Idade: 44	Origem: RIO DE JANEIRO - RJ	Telefone(s): Exibir Lista
	Unidade Solicitante: SMS CF EMYGDIO ALVES COSTA FILHO AP 32 (6742130)	Vaga Solicitada: 1ª VEZ	Vaga Consumida: RESERVA	CID-10: I694	Data/Hora: 19/11/2025 - QUA - 09:30	Situação: Agendamento/Confirm
611926070	CNS: 700508928697751	Paciente: ANA CAROLINA DE SOUZA ARAUJO	Nascimento: 29/06/2010	Idade: 15	Origem: RIO DE JANEIRO - RJ	Telefone(s): Exibir Lista
	Unidade Solicitante: SMS CF IZABEL DOS SANTOS AP 32 (6688152)	Vaga Solicitada: 1ª VEZ	Vaga Consumida: RESERVA	CID-10: M21	Data/Hora: 19/11/2025 - QUA - 11:05	Situação: Agendamento/Confirm
614154546	CNS: 701208034352919	Paciente: JOSE CATARINO DO NASCIMENTO	Nascimento: 08/08/1959	Idade: 66	Origem: RIO DE JANEIRO - RJ	Telefone(s): Exibir Lista
	Unidade Solicitante: SMS CF EDNEY CANAZARO DE OLIVEIRA AP 32 (6762042)	Vaga Solicitada: 1ª VEZ	Vaga Consumida: RESERVA	CID-10: I694	Data/Hora: 19/11/2025 - QUA - 12:00	Situação: Agendamento/Confirm
Justificativa: DESOSPITALIZAÇÃO SF						
626020083	CNS: 700003838750408	Paciente: ALICE CRUZ NOGUEIRA	Nascimento: 30/12/1938	Idade: 86	Origem: RIO DE JANEIRO - RJ	Telefone(s): Exibir Lista
	Unidade Solicitante: SMS CMS MARIO OLINTO DE OLIVEIRA AP 33 (2708205)	Vaga Solicitada: 1ª VEZ	Vaga Consumida: RESERVA	CID-10: G309	Data/Hora: 21/11/2025 - SEX - 09:30	Situação: Agendamento/Falta/É
596914768	CNS: 702407005895727	Paciente: ROSANGELA DOS SANTOS GOMES RODRIGUES	Nascimento: 27/04/1967	Idade: 58	Origem: RIO DE JANEIRO - RJ	Telefone(s): Exibir Lista
	Unidade Solicitante: SMS CF BIBI VOGEL AP 32 (6914152)	Vaga Solicitada: 1ª VEZ	Vaga Consumida: RESERVA	CID-10: I64	Data/Hora: 21/11/2025 - SEX - 10:40	Situação: Agendamento/Confirm
Justificativa: NÃO ELEITA 14/10						
597563271	CNS: 708009331952023	Paciente: FRANCISCO DE SOUZA NETO	Nascimento: 02/09/1956	Idade: 69	Origem: RIO DE JANEIRO - RJ	Telefone(s): Exibir Lista
	Unidade Solicitante: SMS CF EMYGDIO ALVES COSTA FILHO AP 32 (6742130)	Vaga Solicitada: 1ª VEZ	Vaga Consumida: RESERVA	CID-10: Z21	Data/Hora: 21/11/2025 - SEX - 11:40	Situação: Agendamento/Falta/É
589548168	CNS: 701206047064117	Paciente: JOSE HENRIQUE DA SILVA	Nascimento: 15/10/1955	Idade: 70	Origem: RIO DE JANEIRO - RJ	Telefone(s): Exibir Lista
	Unidade Solicitante: SMS CF IZABEL DOS SANTOS AP 32 (6688152)	Vaga Solicitada: 1ª VEZ	Vaga Consumida: RESERVA	CID-10: I64	Data/Hora: 24/11/2025 - SEG - 08:30	Situação: Agendamento/Confirm
614348933	CNS: 704208283905185	Paciente: ANGELA DE OLIVEIRA SOUZA	Nascimento: 01/09/1969	Idade: 56	Origem: RIO DE JANEIRO - RJ	Telefone(s): Exibir Lista
	Unidade Solicitante: SMS CF EMYGDIO ALVES COSTA FILHO AP 32 (6742130)	Vaga Solicitada: 1ª VEZ	Vaga Consumida: RESERVA	CID-10: Z89	Data/Hora: 24/11/2025 - SEG - 09:30	Situação: Agendamento/Falta/É

615273633	CNS: 706407179611085	Paciente: ARLETE RELVAS POLICANI	Nascimento: 07/01/1928		Idade: 97	Origem: RIO DE JANEIRO - RJ	Telefone(s): Exibir Lista
	Unidade Solicitante: SMS CF EMYGDIO ALVES COSTA FILHO AP 32 (6742130)		Vaga Solicitada: 1ª VEZ	Vaga Consumida: RESERVA	CID-10: G30	Data/Hora: 24/11/2025 - SEG - 10:30	Situação: Agendamento/Falta/E
605692823	CNS: 700000430403105	Paciente: TARCISIO NOEL DA SILVA	Nascimento: 13/08/1945		Idade: 80	Origem: RIO DE JANEIRO - RJ	Telefone(s): Exibir Lista
	Unidade Solicitante: SMS CF OLGA PEREIRA PACHECO AP 32 (9045023)		Vaga Solicitada: 1ª VEZ	Vaga Consumida: RESERVA	CID-10: S983	Data/Hora: 25/11/2025 - TER - 09:00	Situação: Agendamento/Confirm
601263577	CNS: 700004419576205	Paciente: MARCELO MARTINS DE SOUZA	Nascimento: 06/01/1976		Idade: 49	Origem: RIO DE JANEIRO - RJ	Telefone(s): Exibir Lista
	Unidade Solicitante: SMS CF EMYGDIO ALVES COSTA FILHO AP 32 (6742130)		Vaga Solicitada: 1ª VEZ	Vaga Consumida: RESERVA	CID-10: E109	Data/Hora: 25/11/2025 - TER - 10:00	Situação: Agendamento/Confirm
615084242	CNS: 705006025890655	Paciente: PAULO CESAR PANTOJA VAZ FIGUEIRA	Nascimento: 17/05/1978		Idade: 47	Origem: RIO DE JANEIRO - RJ	Telefone(s): Exibir Lista
	Unidade Solicitante: SMS CF LUIZ CELIO PEREIRA AP 32 (7986505)		Vaga Solicitada: 1ª VEZ	Vaga Consumida: RESERVA	CID-10: T908	Data/Hora: 25/11/2025 - TER - 11:00	Situação: Agendamento/Confirm
603518571	CNS: 702300196186011	Paciente: NOEMIA FAULHABER BARBOSA DO CARMO	Nascimento: 14/07/1942		Idade: 83	Origem: RIO DE JANEIRO - RJ	Telefone(s): Exibir Lista
	Unidade Solicitante: SMS CMS CARMELA DUTRA AP 33 (2269732)		Vaga Solicitada: 1ª VEZ	Vaga Consumida: RESERVA	CID-10: Z740	Data/Hora: 26/11/2025 - QUA - 09:30	Situação: Agendamento/Confirm
617247630	CNS: 708105888805210	Paciente: GENIVALDO LINS DA SILVA	Nascimento: 29/07/1951		Idade: 74	Origem: RIO DE JANEIRO - RJ	Telefone(s): Exibir Lista
	Unidade Solicitante: SMS CF ZILDA ARNS AP 31 (3784975)		Vaga Solicitada: 1ª VEZ	Vaga Consumida: RESERVA	CID-10: Z73	Data/Hora: 26/11/2025 - QUA - 11:05	Situação: Agendamento/Falta/E

ESTATÍSTICAS DA PESQUISA:	
Vagas de 1ª Vez Solicitadas:	57
Vagas de Retorno Solicitadas:	0
Vagas de 1ª Vez Consumidas:	0
Vagas de Retorno Consumidas:	0
Vagas de Reserva Consumidas:	57
Solicitações Confirmadas:	28
Solicitações Pendentes:	0
Solicitações com Falta:	29
Total de solicitações:	57

PROPRIEDADES DA AGENDA

Unidade Executante:

SMS PADI SALGADO FILHO AP 32 (6694101)

Período:

01/11/2025 a 30/11/2025

Profissional Executante:

MONIQUE CILENE TEODORO VENTURA (11662718705)

Procedimento Ambulatorial:

ATENDIMENTO PADI (0703824)

Ordenado por:

DATA/HORA DA MARCACAO

Resultados por página:

50

607566813	CNS: 700501316108953	Paciente: ARTUR LUIZ DE OLIVEIRA NUNES	Nascimento: 26/02/1980		Idade: 45	Origem: RIO DE JANEIRO - RJ	Telefone(s): Exibir Lista
	Unidade Solicitante: SMS CF DANTE ROMANO JUNIOR AP 33 (7108265)		Vaga Solicitada: 1ª VEZ	Vaga Consumida: RESERVA	CID-10: G80	Data/Hora: 26/11/2025 - QUA - 12:00	Situação: Agendamento/Confir
	Justificativa: ENCAMINHADO AO FST						

609363585	CNS: 708403266787761	Paciente: JOSE HENRIQUE FERNANDES DA SILVA	Nascimento: 04/09/1957		Idade: 68	Origem: RIO DE JANEIRO - RJ	Telefone(s): Exibir Lista
	Unidade Solicitante: SMS CF DANTE ROMANO JUNIOR AP 33 (7108265)		Vaga Solicitada: 1ª VEZ	Vaga Consumida: RESERVA	CID-10: I694	Data/Hora: 27/11/2025 - QUI - 08:30	Situação: Agendamento/Confir
Justificativa: ENCAMINHADO FST							

618107094	CNS: 709003874259410	Paciente: ALLAN DA CRUZ DRUMMOND BRANCO	Nascimento: 04/02/1999		Idade: 26	Origem: RIO DE JANEIRO - RJ	Telefone(s): Exibir Lista
	Unidade Solicitante: SMS CMS CESAR PERNETTA AP 32 (2708167)		Vaga Solicitada: 1ª VEZ	Vaga Consumida: RESERVA	CID-10: B004	Data/Hora: 27/11/2025 - QUI - 10:00	Situação: Agendamento/Confirm

614547274	CNS: 700303931263632	Paciente: NATHAN BASILIO DOS SANTOS CORREA	Nascimento: 18/12/2002		Idade: 22	Origem: RIO DE JANEIRO - RJ	Telefone(s): Exibir Lista
	Unidade Solicitante: SMS CMS CARLOS GENTILE DE MELLO AP 32 (2280744)		Vaga Solicitada: 1ª VEZ	Vaga Consumida: RESERVA	CID-10: Q039	Data/Hora: 27/11/2025 - QUI - 11:10	Situação: Agendamento/Confir
	Justificativa: NÃO ELEITO EM 30/10						

569884678	CNS: 706007374015848	Paciente: NORMELIA PINHEIRO DE SOUZA SILVA	Nascimento: 16/01/1938		Idade: 87	Origem: RIO DE JANEIRO - RJ	Telefone(s): Exibir Lista
	Unidade Solicitante: SMS CF HERBERT JOSE DE SOUZA AP 32 (6681379)		Vaga Solicitada: 1ª VEZ	Vaga Consumida: RESERVA	CID-10: S720	Data/Hora: 28/11/2025 - SEX - 09:30	Situação: Agendamento/Confirm

618725748	CNS: 704105161373675	Paciente: NELI BRITO DE AZEVEDO	Nascimento: 02/03/1942		Idade: 83	Origem: RIO DE JANEIRO - RJ	Telefone(s): Exibir Lista
	Unidade Solicitante: SMS CMS EDUARDO A VILHENA AP 32 (2269503)		Vaga Solicitada: 1ª VEZ	Vaga Consumida: RESERVA	CID-10: L89	Data/Hora: 28/11/2025 - SEX - 10:40	Situação: Agendamento/Falta/Cancelamento

618767876	CNS: 704303501667390	Paciente: WALLACE LUIZ MACIEL DE SOUZA	Nascimento: 12/09/1993		Idade: 32	Origem: RIO DE JANEIRO - RJ	Telefone(s): Exibir Lista
	Unidade Solicitante: SMS CF BARBARA STARFIELD AP 32 (6820018)		Vaga Solicitada: 1ª VEZ	Vaga Consumida: RESERVA	CID-10: I63	Data/Hora: 28/11/2025 - SEX - 11:40	Situação: Agendamento/Confir
	Justificativa: EM ATENDIMENTO						

ESTATÍSTICAS DA PESQUISA:	
Vagas de 1ª Vez Solicitadas:	57
Vagas de Retorno Solicitadas:	0
Vagas de 1ª Vez Consumidas:	0
Vagas de Retorno Consumidas:	0
Vagas de Reserva Consumidas:	57
Solicitações Confirmadas:	28
Solicitações Pendentes:	0

Solicitações com Falta:	29
Total de solicitações:	57