



# SRT SERVIÇOS RESIDENCIAIS TERAPÊUTICOS



## RELATÓRIO DE GESTÃO

Contrato de Gestão Nº 204/2023

Maio de 2024





## **GESTÃO DO PROJETO SRT**

Carla Cristina Cavalcante Paes Leme

## **RELATÓRIO ELABORADO POR:**

Alexandre Taques

Carla Cristina Cavalcante Paes Leme



## SUMÁRIO

INTRODUÇÃO .....	4
1. INFRAESTRUTURA E LOGÍSTICA.....	5
2. INDICADORES DE GESTÃO E ASSISTENCIAIS.....	15
3. INDICADORES DE GESTÃO E ASSISTENCIAIS.....	16
3.1 INDICADORES DE GESTÃO .....	18
3.1.1. Proporção de profissionais que tiveram capacitação realizada no primeiro trimestre após sua contratação .....	18
3.1.2. Redução da rotatividade dos profissionais nas equipes de seguimento.....	19
3.1.3. Percentual de contas de aluguel e concessionárias pagas até o vencimento.....	20
3.2 INDICADORES ASSISTENCIAIS.....	22
3.2.1 Percentual de seguimentos de SRT que tiveram reunião de equipe regular .....	22
3.2.2 Percentual de projetos terapêuticos singulares de desinstitucionalização atualizados.....	23
4.0 CONSIDERAÇÕES FINAIS.....	24
Recursos Humanos .....	24
Reuniões de Alinhamento voltadas para a para a gestão do projeto .....	27
Núcleo do Monitoramento contábil – NMC .....	27
ANEXOS.....	31

## INTRODUÇÃO

O Instituto de Desenvolvimento Institucional e Ação Social (IDEIAS) é uma instituição privada sem fins lucrativos, qualificada como Organização Social (OSS) no município do Rio de Janeiro, onde atua em parceria com a administração pública, visando contribuir para consolidação do Sistema Único de Saúde (SUS), conforme previsto em sua lei orgânica - Lei nº 8.080/90.

Em 01 de dezembro de 2023, foi celebrado o Termo de Colaboração nº 204/2023 entre o IDEIAS e a Secretaria Municipal de Saúde do Rio de Janeiro (SMS/RJ), tendo como objeto o Gerenciamento, Operacionalização e Execução das Ações de Saúde nos Serviços Residenciais Terapêuticos (SRT) nos diversos bairros constantes das Áreas de Planejamento (2.1, 2.2, 3.1,3.2, 3.3, 4.0, 5.1, 5.2 e 5.3), estando amparado na esfera da administração pública pela Lei Federal nº 9.637/98 e pela legislação municipal.

O Serviço Residencial Terapêutico, amplamente reconhecido como Residência Terapêutica, integra a Política Nacional de Saúde Mental do Ministério da Saúde. Sua principal premissa é estabelecer e fortalecer um modelo de cuidado em saúde mental centrado na integração social das pessoas que enfrentam transtornos mentais dentro da comunidade (Almeida, 2016).

Abaixo, os Centros de Atenção Psicossocial (CAPS) contemplados neste Termo de Colaboração.

Centro de Atenção Psicossocial (CAPS)	Número de Residências Terapêuticas	Número de Moradores por Residência	Total por Seguimento de SRT
CAPS Maria do Socorro	2	06	12
CAPS Franco Basaglia	2	06	12
CAPS UERJ	4	6 a 8	27
CAPS Carlos Augusto Magal	2	6 e 5	11
CAPS Ernesto Nazareth	2	6 e 7	13
CAPS João Ferreira	5	6 a 8	33
CAPS Fernando Diniz	4	6 e 7	25
CAPS Clarice Lispector	9	4 a 8	47
CAPS EAT Severino dos Santos	2	5 a 8	13
CAPS Torquato Neto*	4	6 a 7	27
CAPS Rubens Correa	4	5 a 7	24
CAPS Manoel de Barros	21	3 a 8	93
CAPS Arthur Bispo do Rosário	19	2 a 8	123
CAPS Lima Barreto	4	6 e 7	28





CAPS Neusa Santos Souza	2	4 a 6	10
CAPS Pedro Pellegrino	4	5 a 7	22
CAPS Profeta Gentileza	3	6 a 8	19
CAPS Simão Bacamarte	4	6	24
CAPS Dircinha e Lima Batista	2	6 a 7	13

\*No mês de maio o CAPS Torquato Neto assumiu a responsabilidade de 02 novos SRTs.

Este relatório visa à apresentação das principais ações na implantação e execução do referido projeto e apresenta a estrutura dos indicadores contemplados no termo de colaboração, com ideias iniciais para o cumprimento dos mesmos. Portanto, este documento se divide em três principais partes:

- Infraestrutura e logística
- Dados físico-financeiros
- Indicadores de Gestão e Assistenciais

A seguir estão as realizações institucionais para o período de 01 a 31 de maio de 2024.

## 1. INFRAESTRUTURA E LOGÍSTICA

Ao longo do mês de maio, a equipe de infraestrutura e manutenção, atuou em 595 chamados entre manutenção corretiva e ações preventivas, conforme quadro demonstrativo abaixo.

CATEGORIA	QUANTIDADE DE CHAMADOS
Recursos Humanos	383
Manutenção	132
Gás de cozinha	59
Dedetização	09
Educação Permanente	02
Informática	00
Administrativo	10
<b>Total</b>	<b>595</b>

Fonte: Sistema Tomticket

Destes chamados, as unidades solicitantes foram:

CAPS	Quantidade
CAPS Arthur Bispo do Rosário Seguimento I	29
CAPS Arthur Bispo do Rosario Seguimento II	18
CAPS Arthur Bispo do Rosário Seguimento III	25
CAPS Arthur Bispo do Rosário Seguimento IV	10
CAPS Carlos Magal	35
CAPS Clarice Lispector Seguimento I	23
CAPS Clarice Lispector Seguimento II	15
CAPS Dircinha	15
CAPS EAT	17
CAPS Ernesto Nazaré	16
CAPS Fernando Diniz	12
CAPS Franco Basaglia	02
CAPS João Ferreira	19
CAPS Lima Barreto	16
Caps Manoel de Barros Seguimento I	32
Caps Manoel de Barros Seguimento II	30
Caps Manoel de Barros Seguimento III	40
Caps Manoel de Barros Seguimento IV	52
Caps Maria do Socorro	25
Caps Neusa Batista	11
Caps Pedro Pellegrino	16
Caps Profeta Gentileza	17
Caps Rubens Correa	25
Caps Torquato Neto	74
Caps Simão Bacamarte	04
CAPS UERJ	16
<b>Total</b>	<b>595</b>

Ainda, durante em maio, houve avanços nas ações de ampliação dos serviços, onde podemos destacar:

- Adequação da nova RT da Rua Domingos de Magalhães, 868, que acolheu uma das casas do IPUB;
- Adequação da nova RT da Rua Luiz de Brito, 50, que acolheu a segunda casa do IPUB;
- Reparo e reforma de pias em algumas RT's, como medida de redução de custos, em relação a uma possível substituição das pias existentes;
- Pintura, execução de rebocos e retirada de infiltrações em diversas RT's;
- Os demais serviços executados nas manutenções diárias, seguiram a rotina, como: troca de fechaduras, troca de lâmpadas, conserto de bomba de água, poda e corta de grama, instalação de ar condicionado e ventilador entre outras;
- O tempo de atendimento para cumprimento dos chamados abertos para as manutenções corretivas, alcançou o tempo médio de menos de 12H.

Em anexo, segue o relatório demonstrativo, contendo as informações das ações das manutenções preventivas e corretivas, com fotos ilustrativas do antes e do depois (Anexo 1).

Em relação às finalizações e resoluções, o gráfico abaixo demonstra o status dos chamados, com a indicação dos prestadores com maior solicitação operacional:

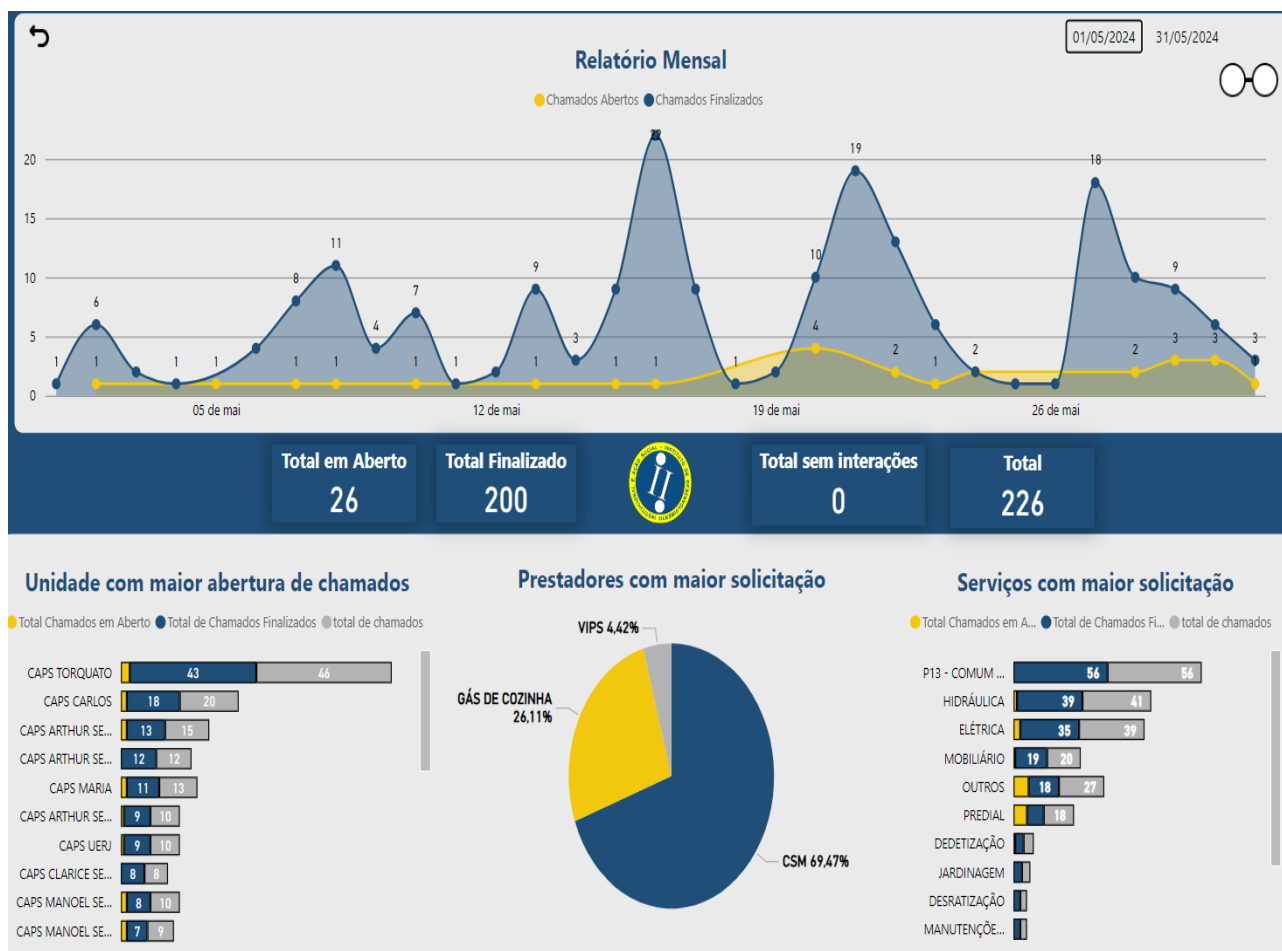

Fonte: Painel Tomticket

O sistema Tomticket disponibiliza um painel de monitoramento, onde é possível a gestão do projeto acompanhar em tempo real os chamados realizados. Essa ferramenta possibilita uma abordagem visual e consolidada para apresentar dados e informações críticas de maneira rápida e acessível, permitindo que os tomadores de decisão identifiquem tendências, padrões e áreas de melhoria de forma eficiente. Abaixo um exemplo de como esse painel apresenta os dados.

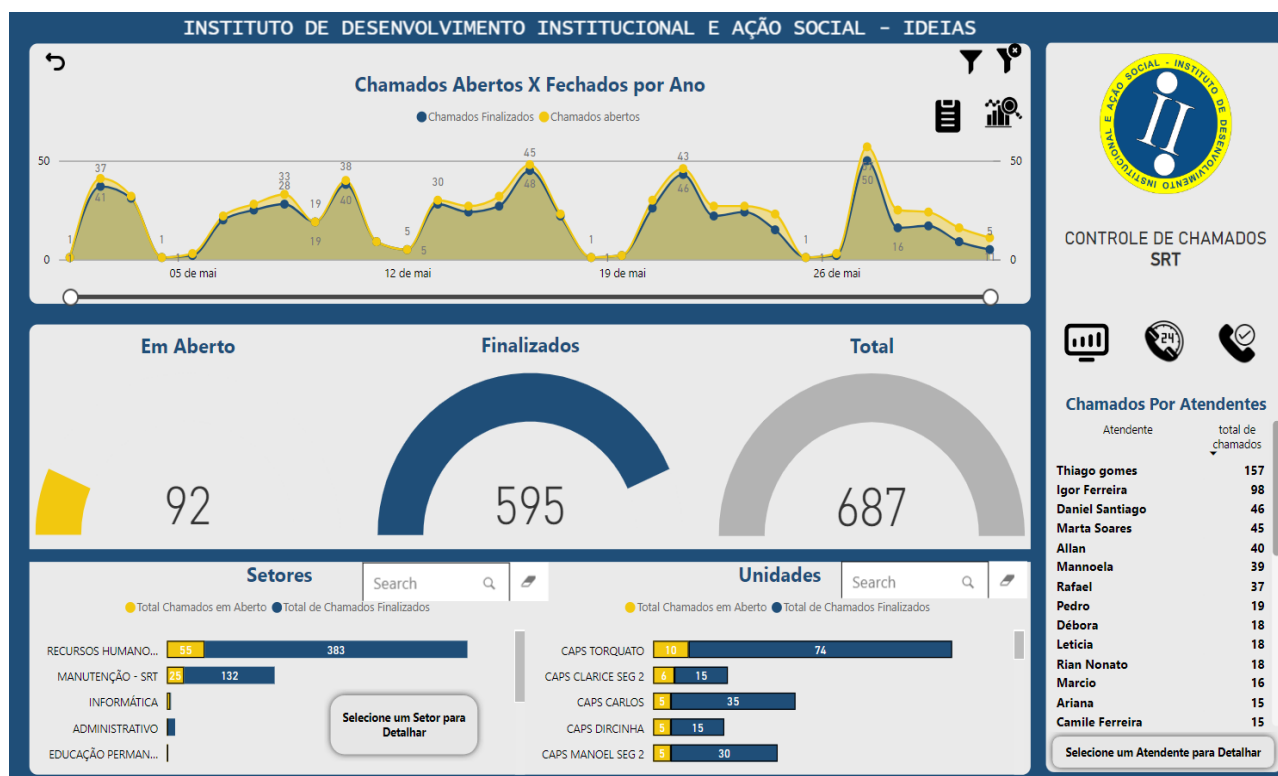

Fonte: Painel Tom ticket

No período em análise as iniciativas voltadas para a infraestrutura foram sintetizadas da seguinte maneira:

- Resolução Abrangente: atuação em todas as RT's que geraram ordem de serviço, com demanda para realização de manutenção corretiva;
- Relatório detalhado de atendimentos, com registros de todos os serviços prestados e chamados atendidos, proporcionando uma visão clara das ações realizadas durante o período;
- Serviços diversificados, conforme previsto no Termo de Colaboração, com a realização de uma gama de serviços para assegurar o pleno funcionamento das instalações, incluindo o fornecimento de gás, intervenções emergenciais em sistemas hidráulicos e elétricos, manutenção nos aparelhos de ar condicionado, bem como medidas preventivas sendo estas: limpezas de caixa d'água, desratização, descupinização e dedetização (focada



na eliminação de percevejos), podas de galhos, corte de grama, corte de mato e folhagens diversas.

Essas ações consolidam nosso compromisso com a excelência na gestão da infraestrutura, garantindo ambientes seguros e funcionais para todos os residentes. Abaixo apresentamos tabela constando os serviços realizados no período em análise, maio de 2024.

RELATÓRIO ORDENS DE SERVIÇO DE INFRAESTRUTURA					
CAPS	RT	DATA	OS	SERVIÇO	
CAPS ARTHUR BISPO	Rua Sampaio Correa, 39, Casas 05 ,06, 08 e	30/04/2024	159657	Avaliação de refletores	
CAPS ARTHUR BISPO	Estr. do Tindiba, 1.493/601 Bl/01	27/05/2024	163902	Manutenção do Armário do Cofre	
CAPS ARTHUR BISPO	Rua Ladeira Bela Vista, 03	13/05/2024	161513	Falta de Água	
CAPS ARTHUR BISPO	Rua Sampaio Correa, 39, Casas 05	08/05/2024	160917	Avaliação de Bomva de Água	
CAPS ARTHUR BISPO	Rua Projetada, 04 - Lote 01 - Quadra 17 -	17/05/2024	162604	Poda da Grama	
CAPS ARTHUR BISPO	Rua Sampaio Correa, 39, Casas 10	17/05/2024	162561	Avaliação do Ventilador	
CAPS ARTHUR BISPO	Av. Adatao botelho, 12	16/05/2024	162401	Poda	
CAPS ARTHUR BISPO	Rua Ladeira Bela Vista, 03	02/05/2024	159895	Avaliação da Queda do Esboço	
CAPS ARTHUR BISPO	Rua Sampaio Correa, 39, Casas 01	07/05/2024	160542	Vazamento no Tanque	
CAPS ARTHUR BISPO	Rua Projetada, 04 - Lote 01 - Quadra 17 -	27/05/2024	164119	Avaliação de Geladeira	
CAPS ARTHUR BISPO	Rua Sampaio Correa, 39, Casas 01	27/05/2024	164022	Reparo no Ventilador	
CAPS ARTHUR BISPO	Rua Sampaio Correa, 39, Casas 01	28/05/2024	164329	Manutenção no Chuveiro	
CAPS ARTHUR BISPO	Rua Caçu, 279	27/05/2024	164155	Avaliação na Campanha	
CAPS ARTHUR BISPO	Rua Sampaio Correa, 39, Casas 05	30/04/2024	164746	Instalação de Tomada	
CAPS ARTHUR BISPO	Rua Sampaio Correa, 39, Casas 05	30/05/2024	164740	Avaliação do Fio da Bomba	
CAPS ARTHUR BISPO	Rua Projetada, 04 - Lote 01 - Quadra 17 -	30/05/2024	150491	Instalação de Refletor	
CAPS ARTHUR BISPO	Rua Sampaio Correa, 39, Casas 07	13/05/2024	161519	Reposição do Vidro	
CAPS ARTHUR BISPO	Rua Sampaio Correa, 39, Casas 09	07/05/2024	160605	Instalação de Ventilador	
CAPS ARTHUR BISPO	Rua Sampaio Correa, 39, Casas 07	07/05/2024	160544	Reparo Hidráulico	
CAPS ARTHUR BISPO	Rua Projetada, 04 - Lote 01 - Quadra 17 -	17/05/2024	160606	Poda da Grama	
CAPS ARTHUR BISPO	Rua Caçu, 279	13/05/2024	161547	Reparo no Interruptor do	
CAPS CLARICE	Rua Adolfo Bergamini, 302	02/05/2024	159903	Falta de Energia	
CAPS CLARICE	Rua Adolfo Bergamini,331 Aptº102	06/05/2024	150641	Vazamento no Filtro	
CAPS CLARICE	Rua Gomes Serpa, 49	07/05/2024	157793	Reforço nas Cadeiras	
CAPS CLARICE	Rua Pernambuco, 635 Casa08 Aptº101	02/05/2024	159414	Manutenção Registro Chuveiro e	
CAPS CLARICE	Rua Aquidabã, 842 Aptº411 bloco B	15/05/2024	158697	Instalação de Barra de Sergurança	



CAPS CLARICE	Rua Adolfo Bergamini, 302	15/05/2024	162214	Avaliação da Maçaneta da Porta
CAPS CLARICE	Rua Adolfo Bergamini,331 Aptº102	21/05/2024	162974	Avaliação de Tomada
CAPS CLARICE	Rua Adolfo Bergamini, 302	21/05/2024	163043	Troca de Resistência do Chuveiro
CAPS CLARICE	Rua Adolfo Bergamini,331 Aptº102	08/05/2024	160746	Problema no Fogão
CAPS CLARICE	Rua Adolfo Bergamini,331 Aptº102	28/05/2024	164457	Avaliação na Descarga
CAPS CLARICE	Rua Pernambuco, 635 Casa08 Aptº101	15/05/2024	159403	Instalação de Barra de Sergurança
CAPS DIRCINHA E	Estrada do Portela, 713 - Turiaçu	23/05/2024	163586	Desmontar e Montar Armários
CAPS DIRCINHA E	Rua Engenheiro Emilio Baumgart, 622	22/05/2024	163328	Troca de Tomada
CAPS DIRCINHA E	Rua Engenheiro Emilio Baumgart, 622	24/05/2024	163563	Troca de Tomada
CAPS DIRCINHA E	Rua Engenheiro Emilio Baumgart, 622	13/05/2024	161628	Conserto de Cadeira
CAPS DIRCINHA E	Estrada do Portela, 713 - Turiaçu	13/05/2024	161628	Conserto de Cadeira
CAPS EAT SEVERINO	Rua Miguel Fernandes, 437	02/05/2024	159905	Colocação do Registro do Chuveiro
CAPS EAT SEVERINO	Rua Miguel Fernandes, 437	08/05/2024	160918	Serviço de Poda
CAPS EAT SEVERINO	Rua Alzira Valderato, 105 - Sampio	09/05/2024	160977	Desentupimento de Vaso
CAPS EAT SEVERINO	Rua Alzira Valderato, 105 - Sampio	25/05/2024	163868	Desentupimento de Vaso
CAPS EAT SEVERINO	Rua Miguel Fernandes, 437	30/05/2024	164812	Avaliação de refletores
CAPS CARLOS	Av. Dom Helder Câmara, 2204	04/05/2024	160215	Armário sem Porta
CAPS CARLOS	Av. Dom Helder Câmara, 2204	10/05/2024	161259	Montagem de Mesa na Sala
CAPS CARLOS	Av. Dom Helder Câmara, 2204	12/05/2024	164482	Vazamento na Pia
CAPS CARLOS	Avenida Professor Manoel de Abreu, 196	24/05/2024	163635	Instalação do Suporte de TV
CAPS CARLOS	Avenida Professor Manoel de Abreu, 196	23/05/2024	163368	Troca de Tomada
CAPS CARLOS	Av. Dom Helder Câmara, 2204	27/05/2024	163995	Vazamento de Vaso
CAPS CARLOS	Avenida Professor Manoel de Abreu, 196	29/05/2024	164614	Reforço do Vaso
CAPS CARLOS	Av. Dom Helder Câmara, 2204	20/05/2024	162659	Colocação da Porta Sanfonada
CAPS CARLOS	Avenida Professor Manoel de Abreu, 196	21/05/2024	152084	Colocação de Espelho de Tomada
CAPS CARLOS	Av. Dom Helder Câmara, 2204	13/05/2024	161656	Instalação de Porta Sanfonada
CAPS CARLOS	Av. Dom Helder Câmara, 2204	10/05/2024	161421	Instalação de Suporte de Telefone
CAPS CARLOS	Avenida Professor Manoel de Abreu, 196	20/05/2024	162679	Montagem de Móvel
CAPS CARLOS	Avenida Professor Manoel de Abreu. 196	08/05/2024	160850	Instalação de Barra de Sergurança

CAPS CARLOS	Avenida Professor Manoel de Abreu, 196	10/05/2024	161430	Desentupimento do Box
CAPS MANOEL DE	Estr. Rodrigues Caldas, 2.135 Rua 4 - Casa	09/05/2024	160830	Mudança da Tampa do Bueiro
CAPS MANOEL DE	Rua Patricia Galvão, 04 - Lote 01 - Quadra	15/05/2024	164144	Desentupimento do Ralo
CAPS MANOEL DE	Rua Patricia Galvão, 04 - Lote 01 - Quadra	20/05/2024	168832	Ajuste na Caixa de Descarga
CAPS MANOEL DE	Estr. Rodrigues Caldas , 2.228/212	20/05/2024	162883	Infiltração de Vazamento
CAPS MANOEL DE	Estr. Rodrigues Caldas , 2.228 Casa 53	20/05/2024	163197	Avaliação da Rede Elétrica
CAPS MANOEL DE	Estr. Do Tindiba,891/103 Bl/01	22/05/2024	163279	Avaliação da Rede Elétrica
CAPS MANOEL DE	Rua Patricia Galvão, 04 - Lote 01 - Quadra	30/05/2024	164766	Manutenção do Chuveiro
CAPS MANOEL DE	Estr. Rodrigues Caldas , 2.228 Casa 53	28/05/2024	164455	Avaliação de Energia
CAPS MANOEL DE	Rua Patricia Galvão, 04 - Lote 01 - Quadra	13/05/2024	161549	Desentupimento do Ralo
CAPS MANOEL DE	Estr. Do Tindiba,891/103 Bl/01	01/05/2024	159519	Troca de Tomada
CAPS MANOEL DE	Rua Níquel, 359	03/05/2024	154479	Reparo na Porta
CAPS MANOEL DE	Estr. Rodrigues Caldas , 2.135 Rua/ 4 - 33 A	07/05/2024	160645	Avaliação do Teto
CAPS MANOEL DE	Estr. Rodrigues Caldas , 2.228 Casa 53	08/05/2024	159059	Conserto do Vaso
CAPS MANOEL DE	Rua Patricia Galvão, 04 - Lote 01 - Quadra	22/05/2024	163274	Conserto do Filtro
CAPS MANOEL DE	Estr. Rodrigues Caldas , 3.400	23/05/2024	163601	Falta de Enregia
CAPS MARIA DO	Rua Doutor Olinto Magalhães, 31	08/05/2024	160702	Vidro Quebrado
CAPS MARIA DO	Rua Doutor Olinto Magalhães, 31	06/05/2024	160351	Instalação de Lustre
CAPS MARIA DO	Rua Doutor Olinto Magalhães, 31	15/05/2024	161199	Instalação de Varal e Chuveiro
CAPS MARIA DO	Rua Doutor Olinto Magalhães, 31	20/05/2024	162845	Avaliação de Microondas
CAPS MARIA DO	Rua Doutor Olinto Magalhães, 31	20/05/2024	162877	Retirada da Bomba de Água
CAPS MARIA DO	Rua Doutor Olinto Magalhães, 31	22/05/2024	163220	Montagem ddas Camas
CAPS MARIA DO	Rua Doutor Olinto Magalhães, 31	22/05/2024	163221	Avaliação da Máquina de Lavar
CAPS MARIA DO	Rua Doutor Olinto Magalhães, 31	25/05/2024	156635	Avaliação da Porta
CAPS MARIA DO	Rua Doutor Olinto Magalhães, 31	09/05/2024	161121	Instalação da Caixa de Água
CAPS MARIA DO	Rua Doutor Olinto Magalhães, 31	24/05/2024	163640	Avaliação do Tanque
CAPS MARIA DO	Rua Doutor Olinto Magalhães, 31	01/05/2024	159704	Avaliação no Armário do Cofre
CAPS MARIA DO	Rua Doutor Olinto Magalhães, 31	01/05/2024	159704	Reparo na Tampa do Vaso
CAPS PEDRO	Rua Itubirdes Nº49	23/05/2024	158496	Instalação de Batentes no

CAPS PEDRO	Rua Itubirdes Nº49	20/05/2024	162838	Instalação de Chuveiro na parte
CAPS PEDRO	Rua Itubirdes Nº49	08/05/2024	158496	Retirada do Chuveirinho
CAPS PEDRO	Rua Petr Pan, 06	23/05/2024	158497	Reparo na pPorta do Armário da
CAPS PEDRO	Rua Itubirdes Nº49	06/05/2024	156525	Troca da Fechadura do Portão
CAPS PEDRO	Rua Coxito Granado, 40	08/05/2024	158499	Troca da fechadura da Porta do
CAPS PEDRO	Rua Itubirdes Nº49	23/05/2024	157428	Troca do Vidro
CAPS PEDRO	Rua Itubirdes Nº49	16/05/2024	158496	Corta da Grama
CAPS PEDRO	Rua Jiçara 201	15/05/2024	158495	Troca do Registro do Chuveiro
CAPS JOAO FERREIRA	Rua Magda, 198	07/05/2024	160861	Falta de Luz
CAPS JOAO FERREIRA	Rua Santa Mariana, 291	21/05/2024	141251	Infiltração
CAPS FERNANDO	Rua Felisbelo Freire, 159	08/05/2024	157005	Infiltração na Parede
CAPS FERNANDO	Rua Felisbelo Freire, 159	10/05/2024	161289	Corta da Grama
CAPS FERNANDO	Rua Montivideu,1140 Casa 01	15/05/2024	157015	Troca de Vaso Sanitário
CAPS FERNANDO	Rua Firmino Gameleira, 634	14/05/2024	162343	Casa sem Luz
CAPS FERNANDO	Rua Felisbelo Freire, 159	27/05/2024	163925	Avaliação da Luz do Banheiro
CAPS FERNANDO	Rua Montivideu,1140 Casa 01	17/05/2024	155332	Conserto da Geladeira
CAPS FERNANDO	Rua Felisbelo Freire, 159	29/05/2024	164595	Roubo de Hidrômetro
PAULO DA PORTELA -	Rua Claudio Costa, 24	15/05/2024	159446	Reparo no Ventilador
PAULO DA PORTELA -	Rua Claudio Costa, 24	14/05/2024	161803	Troca da Torneira da Bica
CAPS PROFETA	Praça Daniel Lames, 34	24/05/2024	158487	Avaliação do Piso Solto
CAPS PROFETA	Praça Daniel Lames, 34	23/05/2024	163474	Avaliação de Vazamento na Parede
CAPS LIMA BARRETO	Rua Manoel Rodrigues de Moura, 141	13/05/2024	158306	Avaliação de Infiltração na
CAPS NEUSA SANTOS	Rua Barão de Piraquara, 375	22/05/2024	163167	Avaliação da Fechadura
CAPS RUBENS	Rua Capintuba, 206	06/05/2024	160428	Avaliação no Buraco o Piso
CAPS RUBENS	Rua Frei Bento, 232	14/05/2024	158601	Avaliação da Escada e Fechadura
CAPS RUBENS	Rua João Massena, 234 B	06/05/2024	159234	Desentupimento da Caixa de
CAPS TORQUATO	Rua Joaquim Soares, 44	21/05/2024	163101	Avaliação no Chuveiro
CAPS TORQUATO	Rua Domingos Magalhães, 868	30/05/2024	164735	Troca da Fechadura
CAPS TORQUATO	Rua Luis de Brito. 50	30/05/2024	164680	Instalção de Refletor

CAPS TORQUATO	Rua Domingos Magalhães, 868	16/05/2024	162323	Avaliação Elétrica e Troca de
CAPS TORQUATO	Rua Luis de Brito, 50	16/05/2024	162423	Troca de Bica e Filtro
CAPS TORQUATO	Rua Lavras, 65	16/05/2024	162348	Avaliação da Descarga
CAPS TORQUATO	Rua Lavras, 65	16/05/2024	162350	Avaliação do Armário
CAPS TORQUATO	Rua Domingos Magalhães, 868	16/05/2024	162377	Troca da Campainha
CAPS TORQUATO	Rua Domingos Magalhães, 868	16/05/2024	162251	Instalação de Extensão para Ligar a
CAPS TORQUATO	Rua Luis de Brito, 50	17/05/2024	162552	Troca da Mangueira de Gás
CAPS TORQUATO	Rua Domingos Magalhães, 868	19/05/2024	162639	Falta de Água
CAPS TORQUATO	Rua Domingos Magalhães, 868	21/05/2024	162970	Avaliação da Bomba de Água
CAPS TORQUATO	Rua Luis de Brito, 50	21/05/2024	162967	Troca de Boia da Caixa de Água
CAPS TORQUATO	Rua Luis de Brito, 50	21/05/2024	162961	Avaliação da Bomba de Água
CAPS TORQUATO	Rua Domingos Magalhães, 868	21/05/2024	162969	Vazamento na Pia
CAPS TORQUATO	Rua Domingos Magalhães, 868	21/05/2024	162968	Avaliação no Chuveiro
CAPS TORQUATO	Rua Luis de Brito, 50	21/05/2024	162959	Montagem de Móveis
CAPS TORQUATO	Rua Luis de Brito, 50	22/05/2024	162951	Instalação do Suporte de TV
CAPS TORQUATO	Rua Luis de Brito, 50	22/05/2024	163183	Avaliação da Descarga
CAPS TORQUATO	Rua Luis de Brito, 50	23/05/2024	162964	Troca da Fechadura
CAPS TORQUATO	Rua Luis de Brito, 50	23/05/2024	163184	Conserto da Magueira do Filtro
CAPS TORQUATO	Rua Luis de Brito, 50	23/05/2024	162912	Troca da Tomada
CAPS TORQUATO	Rua Domingos Magalhães, 868	24/05/2024	163325	Montagem da Mesa
CAPS TORQUATO	Rua Domingos Magalhães, 868	25/05/2024	163325	Instalação de Quadros
CAPS TORQUATO	Rua Domingos Magalhães, 868	25/05/2024	163204	Instalação do Armário da Cozinha
CAPS TORQUATO	Rua Joaquim Soares, 44	27/05/2024	163891	Avaliação da Descarga
CAPS TORQUATO	Rua Domingos Magalhães, 868	27/05/2024	164132	Troca do Rabicho do Chuveirinho.
CAPS TORQUATO	Rua Joaquim Soares, 44	27/05/2024	163888	Troca de Lâmpadas
CAPS TORQUATO	Rua Luis de Brito, 50	22/05/2024	162962	Instalação do Ventilador
CAPS TORQUATO	Rua Lavras, 65	30/05/2024	163349	Instalação do Suporte de TV
CAPS TORQUATO	Rua Domingos Magalhães, 868	17/05/2024	162422	Ajuste do Sifão
CAPS UERJ	Rua Moura Brito, 108 Apto 401	27/05/2024	164107	Troca do Espelho da Tomada

CAPS UERJ	Rua Marechal Jofre, 187	22/05/2024	163065	Colocação de Tacos
CAPS UERJ	Rua Marechal Jofre, 187	22/05/2024	163068	Troca de Lâmpadas, Bocais e
CAPS UERJ	Rua Marechal Jofre, 187	22/05/2024	163313	Troca de Lâmpadas e Lubrificação
CAPS UERJ	Rua Moura Brito, 108 Apto 401	20/05/2024	168870	Avaliação do Vaso
CAPS UERJ	Rua Moura Brito, 108 Apto 401	27/05/2024	164064	Aplicação de Rejunto no Vaso
CAPS UERJ	Rua Conde de Bonfim, 974 Apto 301	23/05/2024	163093	Avaliação do Microondas
CAPS UERJ	Rua Conde de Bonfim, 974 Apto 301	26/05/2024	163878	Conserto da Descarga

Fonte: Sistema Tomticket

Em anexo a este relatório descritivo, segue relatório fotográfico das ações realizadas pela equipe de manutenção e ainda a programação de manutenção preventiva do controle de pragas (Anexo 2).





Ainda sobre os recursos disponibilizados no período para garantir o pleno funcionamento das SRTs, apresentamos abaixo as informações do consumo mensal de botijões de gás

Cliente	Protocolo	Assunto	Departamento	Categoria	Data de Criação	Data de Finalização
CAPS AD III PAULO DA PORTELA - REPUBLICA	161783	Recarga gas	RECARGA DE GÁS - SRT	P13 - COMUM RESIDENCIAL	14/05/2024 09:53:30	24/05/2024
CAPS ARTHUR BISPO DO ROSARIO SEG 1	162609	Solicitação de gás RT Projetada 103 - Seg I CAPS ABR	RECARGA DE GÁS - SRT	P13 - COMUM RESIDENCIAL	17/05/2024 16:25:10	24/05/2024
CAPS ARTHUR BISPO DO ROSARIO SEG 1	162608	Solicitação de gás RT Projetada 102 - Seg I CAPS ABR	RECARGA DE GÁS - SRT	P13 - COMUM RESIDENCIAL	17/05/2024 16:23:51	22/05/2024
CAPS ARTHUR BISPO DO ROSARIO SEG 1	160806	Solicitação de gás RT Bela Vista - Seg I CAPS ABR	RECARGA DE GÁS - SRT	P13 - COMUM RESIDENCIAL	08/05/2024 12:45:27	10/05/2024
CAPS ARTHUR BISPO DO ROSARIO SEG 2	162441	SEG II CAPS III Arthur Bispo do Rosário	RECARGA DE GÁS - SRT	P13 - COMUM RESIDENCIAL	16/05/2024 17:36:38	27/05/2024
CAPS ARTHUR BISPO DO ROSARIO SEG 2	161535	Botijão de Gás- Rua Abraham Lustmam, 350, Taquara.	RECARGA DE GÁS - SRT	P13 - COMUM RESIDENCIAL	13/05/2024 09:48:58	27/05/2024
CAPS ARTHUR BISPO DO ROSARIO SEG 2	161454	Botijão de gás- Rua Abraham Lustmam, 350, Taquara	RECARGA DE GÁS - SRT	P13 - COMUM RESIDENCIAL	11/05/2024 09:09:20	27/05/2024
CAPS ARTHUR BISPO DO ROSARIO SEG 2	161437	Botijão de Gás- Segmento II CAPS III Arthur Bispo do Rosário	RECARGA DE GÁS - SRT	P13 - COMUM RESIDENCIAL	10/05/2024 18:24:10	27/05/2024
CAPS ARTHUR BISPO DO ROSARIO SEG 2	159640	Botijão de Gás- Segmento II CAPS III Arthur Bispo do Rosário	RECARGA DE GÁS - SRT	P13 - COMUM RESIDENCIAL	30/04/2024 15:45:49	05/05/2024
CAPS ARTHUR BISPO DO ROSARIO SEG 2	157742	Botijão de gás- Rua Caçu 279	RECARGA DE GÁS - SRT	P13 - COMUM RESIDENCIAL	18/04/2024 16:13:56	05/05/2024
PS ARTHUR BISPO DO ROSARIO SEG STELA DO PATROCÍNIO	164322	Solicitação de gás	RECARGA DE GÁS - SRT	P13 - COMUM RESIDENCIAL	28/05/2024 12:12:07	29/05/2024
PS ARTHUR BISPO DO ROSARIO SEG STELA DO PATROCÍNIO	164035	Solicitação de reposição de gás	RECARGA DE GÁS - SRT	P45 - LARGA ESCALA	27/05/2024 12:42:44	29/05/2024
PS ARTHUR BISPO DO ROSARIO SEG STELA DO PATROCÍNIO	162330	Solicitação de gás	RECARGA DE GÁS - SRT	P13 - COMUM RESIDENCIAL	16/05/2024 12:09:04	21/05/2024
PS ARTHUR BISPO DO ROSARIO SEG STELA DO PATROCÍNIO	160848	Reposição de gás	RECARGA DE GÁS - SRT	P13 - COMUM RESIDENCIAL	08/05/2024 14:58:47	13/05/2024
PS ARTHUR BISPO DO ROSARIO SEG STELA DO PATROCÍNIO	160465	Reposição de gás	RECARGA DE GÁS - SRT	P45 - LARGA ESCALA	06/05/2024 19:10:55	08/05/2024
PS ARTHUR BISPO DO ROSARIO SEG STELA DO PATROCÍNIO	160493	Recarga casa 09 _condomínio Stela do Patrocínio	RECARGA DE GÁS - SRT	P13 - COMUM RESIDENCIAL	07/05/2024 09:05:11	09/05/2024
PS ARTHUR BISPO DO ROSARIO SEG STELA DO PATROCÍNIO	158095	Recarga casa 10 _condomínio Stela do Patrocínio	RECARGA DE GÁS - SRT	P13 - COMUM RESIDENCIAL	22/04/2024 11:06:59	07/05/2024
CAPS CARLOS AUGUSTO MAGAL	162195	SRT96 Reposição de Gás	RECARGA DE GÁS - SRT	P13 - COMUM RESIDENCIAL	15/05/2024 17:04:36	16/05/2024
CAPS CLARICE LISPECTOR SEG 2	162457	Seguimento II - CAPS III Clarice Lispector	RECARGA DE GÁS - SRT	P13 - COMUM RESIDENCIAL	17/05/2024 06:51:46	21/05/2024
CAPS DIRCINHA E LINDA BATISTA	163882	Solicitação de gas	RECARGA DE GÁS - SRT	P13 - COMUM RESIDENCIAL	27/05/2024 07:23:36	27/05/2024
CAPS EAT SEVERINO DOS SANTOS	162641	SOLICITAÇÃO DE GÁS	RECARGA DE GÁS - SRT	P13 - COMUM RESIDENCIAL	19/05/2024 13:16:59	20/05/2024
CAPS ERNESTO NAZARETH	162366	GAS RESERVA SRT CHAPOT PREVOST	RECARGA DE GÁS - SRT	P13 - COMUM RESIDENCIAL	16/05/2024 14:18:42	23/05/2024
CAPS FERNANDO DINIZ	161292	Pedido de gás	RECARGA DE GÁS - SRT	P13 - COMUM RESIDENCIAL	10/05/2024 11:50:15	13/05/2024
CAPS JOAO FERREIRA	164325	Solicitação de gás	RECARGA DE GÁS - SRT	P13 - COMUM RESIDENCIAL	28/05/2024 12:24:46	29/05/2024
CAPS JOAO FERREIRA	161809	Solicitação de gás	RECARGA DE GÁS - SRT	P13 - COMUM RESIDENCIAL	14/05/2024 10:31:15	14/05/2024
CAPS JOAO FERREIRA	160180	Solicitação de gás	RECARGA DE GÁS - SRT	P13 - COMUM RESIDENCIAL	03/05/2024 15:40:17	06/05/2024
CAPS LIMA BARRETO	162050	Reposição gás - RT Maia	RECARGA DE GÁS - SRT	P13 - COMUM RESIDENCIAL	15/05/2024 10:30:48	24/05/2024
CAPS LIMA BARRETO	162049	Reposição gás - RT Lessa	RECARGA DE GÁS - SRT	P13 - COMUM RESIDENCIAL	15/05/2024 10:29:48	24/05/2024
CAPS LIMA BARRETO	161940	SOLICITAÇÃO DE GÁS - RT FEIRA	RECARGA DE GÁS - SRT	P13 - COMUM RESIDENCIAL	14/05/2024 15:53:34	15/05/2024
CAPS LIMA BARRETO	161583	SOLICITAÇÃO DE GÁS - RT MANOEL	RECARGA DE GÁS - SRT	P13 - COMUM RESIDENCIAL	13/05/2024 11:21:53	15/05/2024
CAPS LIMA BARRETO	160570	SOLICITAÇÃO DE GÁS-RT LESSA	RECARGA DE GÁS - SRT	P13 - COMUM RESIDENCIAL	07/05/2024 12:23:19	13/05/2024
CAPS MANOEL DE BARROS SEG 1	163538	Pedido de gás	RECARGA DE GÁS - SRT	P13 - COMUM RESIDENCIAL	23/05/2024 15:20:35	27/05/2024
CAPS MANOEL DE BARROS SEG 1	162375	Pedido de gás	RECARGA DE GÁS - SRT	P13 - COMUM RESIDENCIAL	16/05/2024 14:29:31	20/05/2024

CAPS MANOEL DE BARROS SEG 1	162375	Pedido de gás	RECARGA DE GÁS - SRT	P13 - COMUM RESIDENCIAL	16/05/2024 14:29:31	20/05/2024
CAPS MANOEL DE BARROS SEG 1	161681	Pedido de gás	RECARGA DE GÁS - SRT	P13 - COMUM RESIDENCIAL	13/05/2024 15:46:51	15/05/2024
CAPS MANOEL DE BARROS SEG 1	159902	Pedido de gás	RECARGA DE GÁS - SRT	P13 - COMUM RESIDENCIAL	02/05/2024 15:02:13	06/05/2024
CAPS MANOEL DE BARROS SEG 1	159026	Pedido de gás	RECARGA DE GÁS - SRT	P13 - COMUM RESIDENCIAL	26/04/2024 16:02:11	02/05/2024
CAPS MANOEL DE BARROS SEG 2	163950	Solicitado gás RT 39 - Parque III	RECARGA DE GÁS - SRT	P13 - COMUM RESIDENCIAL	27/05/2024 10:40:08	30/05/2024
CAPS MANOEL DE BARROS SEG 2	161003	Gás acabou - Residência Niquel	RECARGA DE GÁS - SRT	P13 - COMUM RESIDENCIAL	09/05/2024 11:29:10	11/05/2024
CAPS MANOEL DE BARROS SEG 3	164638	Solicitação de gás RT 93	RECARGA DE GÁS - SRT	P13 - COMUM RESIDENCIAL	29/05/2024 16:34:15	31/05/2024
CAPS MANOEL DE BARROS SEG 3	162995	Solicitação de gás RT 29	RECARGA DE GÁS - SRT	P13 - COMUM RESIDENCIAL	21/05/2024 11:22:43	27/05/2024
CAPS MANOEL DE BARROS SEG 3	162728	Solicitação de gás RT 32	RECARGA DE GÁS - SRT	P13 - COMUM RESIDENCIAL	20/05/2024 11:03:50	21/05/2024
CAPS MANOEL DE BARROS SEG 3	161317	Solicitação de gás RT 93	RECARGA DE GÁS - SRT	P13 - COMUM RESIDENCIAL	10/05/2024 13:00:55	10/05/2024
CAPS MANOEL DE BARROS SEG 4	160499	RECARGA DE GÁS - RT 40	RECARGA DE GÁS - SRT	P13 - COMUM RESIDENCIAL	07/05/2024 09:12:28	10/05/2024
CAPS MARIA DO SOCORRO SANTOS	162634	Gás casa 201	RECARGA DE GÁS - SRT	P13 - COMUM RESIDENCIAL	18/05/2024 19:19:42	23/05/2024
CAPS NEUSA SANTOS SOUZA	162893	Recarga do gás de cozinha no SRT Capitão Verdier	RECARGA DE GÁS - SRT	P13 - COMUM RESIDENCIAL	20/05/2024 22:39:45	21/05/2024
CAPS NEUSA SANTOS SOUZA	161478	Recarga do gás de cozinha no SRT 90B "BARÃO DE PIRAQUARA"	RECARGA DE GÁS - SRT	P13 - COMUM RESIDENCIAL	12/05/2024 13:30:15	14/05/2024
CAPS PEDRO PELLEGRINO	162802	Solicitação de gás	RECARGA DE GÁS - SRT	P13 - COMUM RESIDENCIAL	20/05/2024 15:03:45	23/05/2024
CAPS PEDRO PELLEGRINO	159372	Solicitação de gás	RECARGA DE GÁS - SRT	P13 - COMUM RESIDENCIAL	29/04/2024 15:28:52	08/05/2024
CAPS PROFETA GENTILEZA	162051	Compra de gás	RECARGA DE GÁS - SRT	P13 - COMUM RESIDENCIAL	15/05/2024 10:40:41	17/05/2024
CAPS RUBENS CORREA	164057	Pedido de botijão	RECARGA DE GÁS - SRT	P13 - COMUM RESIDENCIAL	27/05/2024 14:06:46	28/05/2024
CAPS RUBENS CORREA	162324	Pedido de botijão	RECARGA DE GÁS - SRT	P13 - COMUM RESIDENCIAL	16/05/2024 11:39:43	16/05/2024
CAPS RUBENS CORREA	160745	Pedido de botijão	RECARGA DE GÁS - SRT	P13 - COMUM RESIDENCIAL	08/05/2024 10:02:14	09/05/2024
CAPS RUBENS CORREA	159933	Pedido de botijão	RECARGA DE GÁS - SRT	P13 - COMUM RESIDENCIAL	02/05/2024 16:14:11	08/05/2024
CAPS RUBENS CORREA	157891	Pedido de botijão	RECARGA DE GÁS - SRT	P13 - COMUM RESIDENCIAL	19/04/2024 12:06:11	08/05/2024
CAPS SIMAO BACAMARTE	159761	Abatecimento RTS simão bacamarte.	RECARGA DE GÁS - SRT	P45 - LARGA ESCALA	02/05/2024 09:46:35	21/05/2024
CAPS SIMAO BACAMARTE	159758	Abatecimento RTS simão bacamarte.	RECARGA DE GÁS - SRT	P13 - COMUM RESIDENCIAL	02/05/2024 09:45:13	21/05/2024
CAPS TORQUATO NETO	162904	Gás RT Lavras	RECARGA DE GÁS - SRT	P13 - COMUM RESIDENCIAL	21/05/2024 08:15:35	23/05/2024
CAPS TORQUATO NETO	162603	Gás RT Luis de Brito	RECARGA DE GÁS - SRT	P13 - COMUM RESIDENCIAL	17/05/2024 16:17:45	21/05/2024
CAPS TORQUATO NETO	162509	Gás RT Lavras	RECARGA DE GÁS - SRT	P13 - COMUM RESIDENCIAL	17/05/2024 10:40:24	17/05/2024

Fonte: Sistema Tomticket





## DADOS FÍSICO-FINANCEIROS

As informações do bloco físico-financeiro seguirão em relatório específico à parte, pelo setor financeiro do IDEIAS.

## 2. INDICADORES DE GESTÃO E ASSISTENCIAIS

O Termo de Colaboração nº 204/2023 contempla indicadores de gestão e assistenciais, que são ferramentas fundamentais para avaliar o desempenho e a eficácia dos Serviços Residenciais Terapêuticos. A utilização destes indicadores é fundamental para promover a eficiência operacional, garantir a qualidade dos serviços prestados, e alinhar as práticas da organização com seus objetivos estratégicos. Essas métricas fornecem dados valiosos que orientam a tomada de decisões informadas, resultando em melhorias contínuas e na entrega de cuidados de saúde mais eficazes.

Os dados referentes aos indicadores devem ser encaminhados mensalmente à Comissão de Monitoramento e Avaliação (CMA<sup>1</sup>) por meio de relatórios e à SMS/RJ por intermédio do Painel de Gestão de Parcerias com Organizações Sociais (OSINFO). No entanto, a avaliação destes indicadores ocorre de forma trimestral.

Por se tratar do segundo mês do Termo de Compromisso, não foi possível mensurar todos os indicadores pactuados, pois alguns são apurados trimestralmente e serão apresentados no próximo relatório.

Os Indicadores de Gestão estão contemplados na Parte 1, composta por 3 indicadores, e suas descrições podem ser visualizadas no quadro abaixo:

---

<sup>1</sup> A CMA é um órgão colegiado destinado a monitorar e avaliar a execução do Termo de Colaboração celebrado com organizações da sociedade civil. Seus membros são definidos e nomeados pelo Secretário Municipal de Saúde e publicados em Diário Oficial Municipal.

### 3. INDICADORES DE GESTÃO E ASSISTENCIAIS

O Termo de Colaboração nº 204/2023 contempla indicadores de gestão e assistenciais, que são ferramentas fundamentais para avaliar o desempenho e a eficácia dos Serviços Residenciais Terapêuticos. A utilização destes indicadores é fundamental para promover a eficiência operacional, garantir a qualidade dos serviços prestados, e alinhar as práticas da organização com seus objetivos estratégicos. Essas métricas fornecem dados valiosos que orientam a tomada de decisões informadas, resultando em melhorias contínuas e na entrega de cuidados de saúde mais eficazes.

Os dados referentes aos indicadores devem ser encaminhados mensalmente à Comissão de Monitoramento e Avaliação (CMA<sup>1</sup>) por meio de relatórios e à SMS/RJ por intermédio do Painel de Gestão de Parcerias com Organizações Sociais (OSINFO). No entanto, a avaliação destes indicadores ocorre de forma trimestral.

Os Indicadores de Gestão estão contemplados na Parte 1, composta por 3 indicadores, e suas descrições podem ser visualizadas no quadro abaixo:

PARTE 1 – INDICADORES DE GESTÃO						
REFERÊNCIA: MAIO DE 2024						
Nº Ind.	Indicador	Fórmula de cálculo		Fonte	Meta	Resultado
1	<b>Proporção de profissionais que tiveram capacitação realizada no primeiro trimestre após sua contratação</b>	12	Nº de profissionais que tiveram capacitação realizada no primeiro trimestre de sua contratação x 100	Lista de presença nos treinamentos	≥ 95%	20,68%
		58	Total de profissionais contratados no período			
2	<b>Redução da rotatividade dos profissionais nas equipes de seguimento</b>	58 + 19	(Nº de profissionais admitidos + Nº de profissionais substituídos) / 2 x 100	Relatório ERGON	≤ 15%	4,02%
		958	Nº total de profissionais ativos no período			

3	<b>Percentual de contas de aluguel e de concessionárias pagas até o vencimento</b>	200	Nº de contas de aluguel e concessionária pagas até a data de vencimento x 100	Relatório da OSC e Painel OSINFO	≥ 95%	93,89%
		213	Nº total de contas de aluguel e concessionária			

Já na Parte 2 estão os indicadores assistenciais, que totalizam 2 indicadores e podem ser observados abaixo:

<b>PARTE 2 – INDICADORES ASSISTENCIAIS</b>						
<b>PERÍODO: MAIO 2024</b>						
<b>Nº IND.</b>	<b>INDICADOR</b>	<b>FÓRMULA DE CÁLCULO</b>		<b>FONTE</b>	<b>META</b>	<b>RESULTADO</b>
1	<b>Percentual de seguimentos de SRT que tiveram reunião de equipe regular</b>	26	Nº de equipes de seguimentos que tiveram reunião de equipe semanal x 100	Prontuário Eletrônico	≥ 95%	100%
		26	Total de equipes de seguimentos			
2	<b>Percentual de Projetos Terapêuticos Singulares de Desinstitucionalização atualizados</b>	472	Nº de projetos Terapêuticos Singulares de Desinstitucionalização atualizados no último semestre x 100	Prontuário Eletrônico	≥ 95%	84.89%
		556	Total de moradores no SRT			

A partir deste ponto, os indicadores serão detalhadamente apresentados, acompanhados das ações institucionais realizadas que guardem relação com cada um deles.

### 3.1 INDICADORES DE GESTÃO

A partir deste ponto, os indicadores serão detalhadamente apresentados, acompanhados das ações institucionais realizadas e propostas para a melhoria contínua dos processos envolvidos e, conseqüentemente, do cuidado em saúde ao usuário.

#### 3.1.1. Proporção de profissionais que tiveram capacitação realizada no primeiro trimestre após sua contratação

FÓRMULA DE CÁLCULO	N/D	META	FONTE	RESULTADO 2º TRIMESTRE		
				Abr	Mai	Jun
Nº de profissionais que tiveram capacitação realizada no primeiro trimestre de sua contratação x 100	12	≥ 95%	Lista de presença nos treinamentos	Este indicador possui resultado trimestral, que deverá ser apresentado no próximo relatório com o fechamento do trimestre		
Total de profissionais contratados no período	58					

Considera-se que a Educação Permanente deve ser o dispositivo fundamental para a organização das atividades e ações de saúde mental no SRT. É uma estratégia essencial para garantir que os profissionais estejam bem preparados para enfrentar os desafios em constante evolução do serviço, promovendo a excelência nos cuidados com a saúde e o bem-estar dos pacientes. Profissionais de saúde bem treinados e atualizados são capazes de oferecer cuidados de maior qualidade, promovendo melhores resultados para os pacientes.

Para além do compromisso de conduzir treinamentos presenciais e facilitar espaços de reflexão, o IDEIAS possui uma plataforma de Educação à Distância (EAD) com a oferta de cursos que mantêm em pauta assuntos relevantes à prática diária dos colaboradores. Ainda, no que se refere a necessidade de formação e capacitação continuada das equipes, o IDEIAS neste primeiro semestre focou suas ações voltadas para o cumprimento de vacâncias de RH e na oferta de qualificação EAD, a fim de não desfalcar as equipes retirando profissionais dos SRTs e não gerar desassistência aos moradores. Entendemos que, no segundo semestre do ano corrente, com as vacâncias sanadas, torna-se imperativa a qualificação do trabalho assistencial com o Introdutório presencial e a continuidade das ações EAD a partir das necessidades alinhadas com a Superintendência de Saúde Mental com base nas fragilidades apresentadas pelas equipes no cuidado.

Cronograma de Formação – Curso introdutório julho 2024. O introdutório será realizado nos meses de julho e agosto de 2024, a fim de dividir as equipes, organizar o cuidado nos SRTs e garantir a formação. As datas serão alinhadas com a SSM, a fim de garantir a participação no introdutório sem prejuízo as demais ações no território que são realizadas pelas equipes.

CRONOGRAMA CURSO INTRODUTÓRIO - SRT	
Julho	Agosto
• Seguimentos zona oeste 4.0	• Seguimentos zona oeste 4.0
• Seguimentos zona oeste 5.1, 5.2 e 5.3	• Seguimentos zona oeste 5.1, 5.2 e 5.3
• Seguimentos zona norte 3.1, 3.2 e 3.3	• Seguimentos zona norte 3.1, 3.2 e 3.3
• Seguimentos centro sul 2.1 e 2.2	• Seguimentos centro sul 2.1 e 2.2

### 3.1.2. Redução da rotatividade dos profissionais nas equipes de seguimento

Fórmula de cálculo	N/D	Meta	Fonte	Resultado 2º Trimestre		
				Abr	Mai	Jun
$\frac{\text{N}^\circ \text{ de profissionais admitidos} + \text{N}^\circ \text{ de profissionais substituídos}}{2} \times 100$	58 +19	≤ 15%	Relatório ERGON	2,50%	4,02%	
Nº total de profissionais ativos no período	958					

Consideram-se os profissionais da equipe do serviço diretamente vinculados a este Termo de Colaboração. Para substituições, consideram-se demissões, transferências, substituições por licenças.

No decorrer do mês de maio tivemos um total de 58 colaboradores admitidos e 19 desligados. Na projeção dos números apurados acima, alcançamos o indicador de 4,02 % Turnover de conforme gráfico apresentado abaixo, indicando o atingimento da meta pactuada.

Este indicador fornece percepções cruciais para o planejamento estratégico de recursos humanos. Compreender as taxas de saída permite que a organização antecipe necessidades de contratação, identifique lacunas de habilidades e implemente estratégias para engajar profissionais. Monitorar o indicador permite que a gestão identifique e aborde questões que possam estar afetando a satisfação e a motivação da equipe.



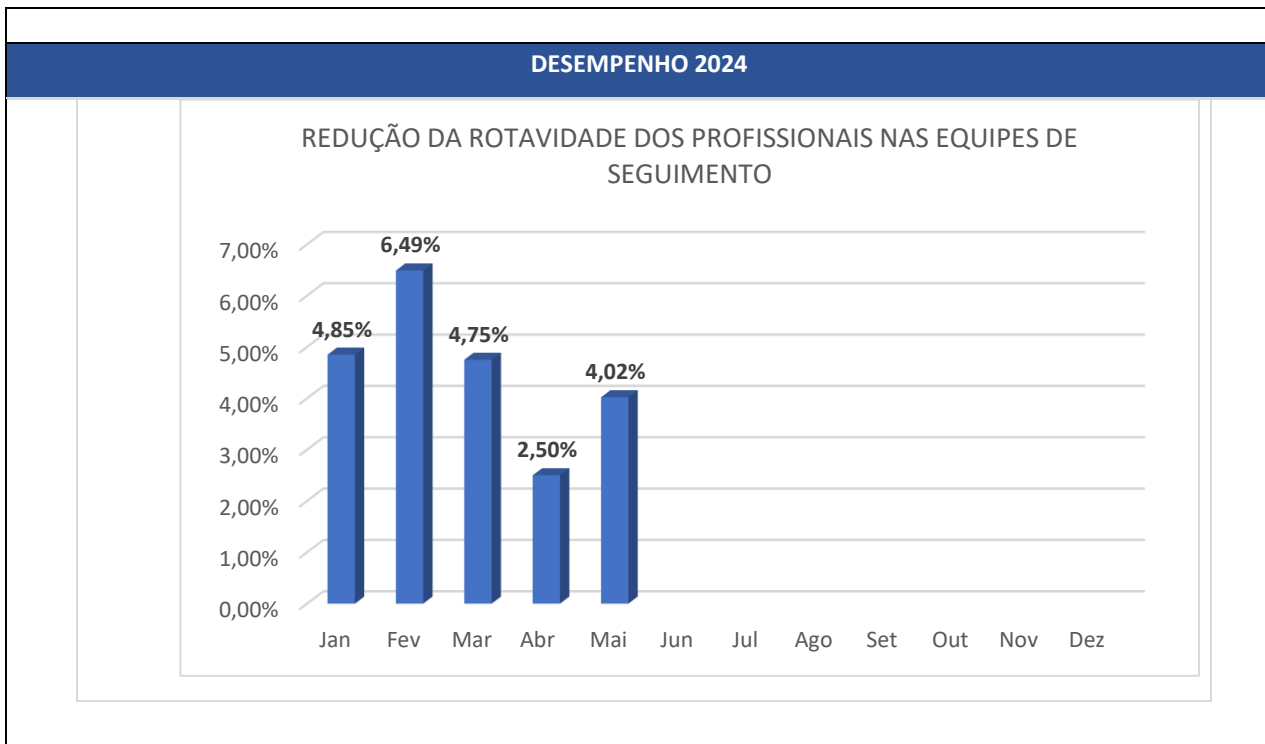

### 3.1.3. Percentual de contas de aluguel e concessionárias pagas até o vencimento

Fórmula de Cálculo	N/D	Meta	Fonte	Resultado 2º Semestre		
				Abr	Mai	Jun
Nº de contas de aluguel e concessionária pagas até a data de vencimento x 100	200	≥ 95%	Relatório da OSC e Painel OSINFO	84,43%	93,89%	
Nº total de contas de aluguel e concessionária	213					

O indicador de contas de concessionárias pagas até o vencimento conversa com o planejamento financeiro da Organização Social. Garantir os serviços adequados aos moradores têm sido prioridade para o IDEIAS.

O monitoramento das contas é fundamental para a credibilidade da OSC junto aos prestadores de serviços e com isso a exigência da qualidade do serviço prestado.

**DESEMPENHO 2024**

PERCENTUAL DE CONTAS PAGAS ATÉ O VENCIMENTO

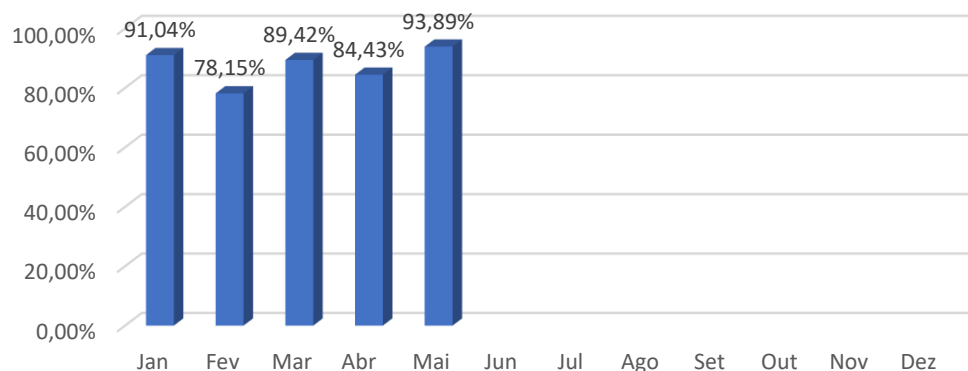

FORNECEDOR		QUANTIDADE	VALOR
ALUGUEL-COND-IPTU-IR	<b>TOTAL PAGO</b>	81	287.968,86
	<b>TOTAL PAGO ATÉ O VENCIMENTO</b>	71	250.241,60
	<b>TOTAL PAGO APÓS O VENCIMENTO</b>	10	37.727,26
LIGHT	<b>TOTAL PAGO</b>	96	92.999,99
	<b>TOTAL PAGO ATÉ O VENCIMENTO</b>	96	92.999,99
	<b>TOTAL PAGO APÓS O VENCIMENTO</b>	0	-
IGUA	<b>TOTAL PAGO</b>	9	15.276,94
	<b>TOTAL PAGO ATÉ O VENCIMENTO</b>	9	15.276,94
	<b>TOTAL PAGO APÓS O VENCIMENTO</b>	0	-
RIO+SANEAMENTO	<b>TOTAL PAGO</b>	1	27.567,04
	<b>TOTAL PAGO ATÉ O VENCIMENTO</b>	0	-
	<b>TOTAL PAGO APÓS O VENCIMENTO</b>	1	27.567,04
AGUAS DO RIO	<b>TOTAL PAGO</b>	2	53.984,81
	<b>TOTAL PAGO ATÉ O VENCIMENTO</b>	2	53.984,81
	<b>TOTAL PAGO APÓS O VENCIMENTO</b>	0	-
GUERENGUE	<b>TOTAL PAGO</b>	1	6.980,00
	<b>TOTAL PAGO ATÉ O VENCIMENTO</b>	1	6.980,00
	<b>TOTAL PAGO APÓS O VENCIMENTO</b>	0	-
CEG	<b>TOTAL PAGO</b>	23	5.929,74
	<b>TOTAL PAGO ATÉ O VENCIMENTO</b>	21	5.584,56
	<b>TOTAL PAGO APÓS O VENCIMENTO</b>	2	345,18
TOTAL	<b>TOTAL PAGO</b>	213	490.707,38
	<b>TOTAL PAGO ATÉ O VENCIMENTO</b>	200	425.067,90
	<b>TOTAL PAGO APÓS O VENCIMENTO</b>	13	65.639,48

## 3.2 INDICADORES ASSISTENCIAIS

### 3.2.1 Percentual de seguimentos de SRT que tiveram reunião de equipe regular

Fórmula de cálculo	N/D	Meta	Fonte	Trimestre 2º Trimestre		
				Abr	Mai	Jun
Nº de equipes de seguimento que tiveram reunião semanal x 100	26	≥ 95%	Portuário Carioca de Saúde Mental (PCSM)	87,50%	100%	
Total de equipes de seguimentos	26					

As reuniões de equipe de seguimento são ferramentas de formação para cuidadores e técnicos de enfermagem, além de espaço de troca, esclarecimentos de dúvidas e construção coletiva do processo de trabalho. A realização da reunião de equipe semanal objetiva a integração da equipe e a construção de um trabalho mais qualificado no cuidado ao morador. A formação em serviço e as trocas regulares são princípios do cuidado continuado em saúde mental, uma vez que, o cuidado cotidiano precisa ser pensado respeitando as singularidades de cada sujeito morador do serviço residencial terapêutico, assim como as delicadezas do morar coletivo que precisa ser construído com diálogo e respeito mútuo.

Temos trabalhado com as equipes a necessidade do registro de suas ações em PCSM das reuniões de equipe semanais que são realizadas em todos os seguimentos. Este mês foram registradas 150 reuniões de equipe registradas pelos 26 seguimentos. Pela primeira vez desde o início do Termo de Colaboração, Conseguimos atingir a meta de 100% do indicador. Observa-se que este indicador veio apresentando gradativa melhora, até atingirmos a marca deste mês. Esse trabalho foi possível através do monitoramento semanal que estamos realizando pelos relatórios do PCMS. Seguimos alinhando os trabalhos com os coordenadores e trabalhando com os mesmos a importância do registro do trabalho potente realizado nos SRT da cidade.

**DESEMPENHO 2024**

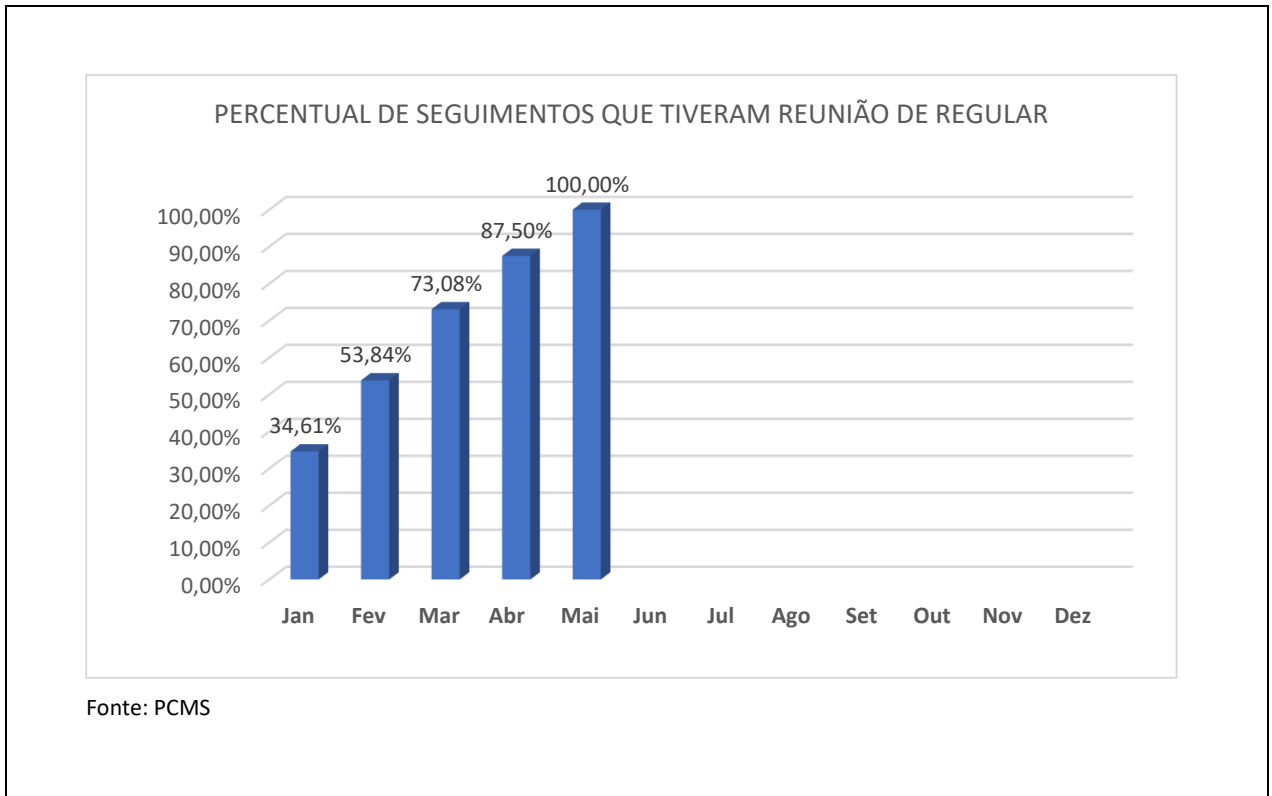

### 3.2.2 Percentual de projetos terapêuticos singulares de desinstitucionalização atualizados

Fórmula de Cálculo	N/D	Meta	Fonte	Resultados 2º Trimestre		
				Abr	Mai	Jun
Nº de projetos Terapêuticos Singulares de Desinstitucionalização atualizados no último semestre x 100	472	≥ 95%	Portuário Carioca de Saúde Mental (PCSM)	52,76%	84,89%	
Total de moradores no SRT	556					

No mês de maio de 2024, tivemos acesso pela primeira vez ao relatório gerado pelo PCSM, isto fez toda a diferença para o monitoramento do indicador e para o trabalho junto às equipes.

O banco disponibilizado demonstra que dos 556 moradores registrados no PCSM, conforme apresentação disponibilizada pela SSM na reunião ampliada de 03/06/2024. Até 31/05/2024 o PCSM apresentou 472 moradores com PTS atualizado nos últimos 6 meses, conforme banco de dados anexo 3, apresentando o resultado de 84,89% dos moradores com PTS atualizados conforme estabelecido pelo indicador. O acesso a este indicador no PCSM nos possibilitou manter um diálogo contínuo com as coordenações de seguimento no decorrer do mês a fim de melhorar o indicador. A atualização do PTS atualizado é primordial para um cuidado qualificado com a priorização daquilo que é importante na vida de cada sujeito, buscando a melhoria da qualidade de vida.

#### DESEMPENHO 2024

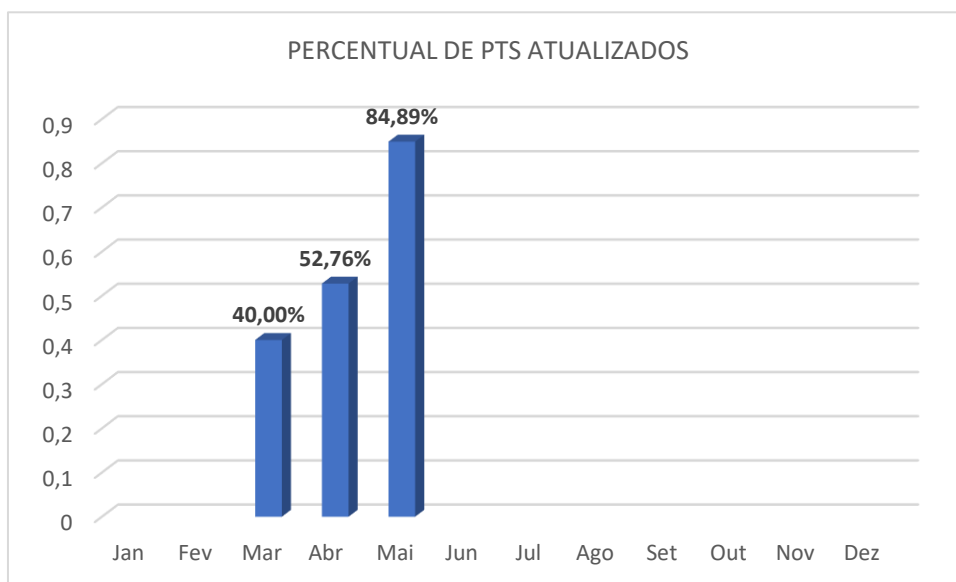

Fonte: PCMS

#### 4.0 CONSIDERAÇÕES FINAIS

Ao longo de maio de 2024 o IDEIAS deu continuidade as ações voltadas para o cronograma estabelecido pelo Termo de Colaboração, em seus diversos eixos de trabalho conforme detalhamento descrito abaixo.

#### Recursos Humanos

Seguimos com a continuidade dos processos seletivos, de forma semanal, a fim de cumprir as vacâncias, principalmente para o cargo de cuidador plantonista dos serviços residenciais





terapêuticos. Temos realizado amplo processo seletivo de forma conjunta, envolvendo o RH do IDEIAS, gerência do projeto SRT, coordenadores de seguimento e gestores de CAPS. Para dar para dar agilidade ao processo, a seleção tem sido realizada em 2 etapas (1ª etapa - RH e gestão do projeto SRT e alguns coordenadores com maior vacância e 2ª etapa entrevista in loco realizada pela coordenação de seguimento e gestor do CAPS).

O processos foram realizados nos auditórios do IMAS Nise da Silveira e IMAS Juliano Moreira oferecendo oportunidade de acesso aos profissionais de processos seletivos mais próximos as suas residências.

Os processos se deram de forma externa, com ampla seleção e interno com cuidadores que foram promovidos a técnicos de enfermagem. Realizamos ainda processo seletivo para Acompanhantes Terapêuticos com formação de banco de talentos e processo seletivo de coordenadores de seguimento, objetivando reposição de vacância e formação de banco de talentos.

Demonstrativo da evolução das contratações, mostrando como começamos o mês de maio e a redução de vacâncias por semana.

1º SEMANA DE MAIO				
CATEGORIA:	EDITAL	RM	VAGA ABERTA	OBSERVAÇÃO:
CUIDADOR DIARISTA	97	93	4	1 EM PROCESSO DE ADMISSÃO
CUIDADOR PLANTONISTA	618	596	22	
CUIDADOR RETAGUARDA	135	78	57	
ENFERMEIRO	2	2	0	
TÉCNICO DE ENFERMAGEM DIARISTA	97	81	16	6 TÉCNICOS EM PROCESSO DE PROMOÇÃO 1 EM PROCESSO DE ADMISSÃO
TÉCNICO DE ENFERMAGEM PLANTONISTA	16	18	-2	AJUSTAR A FUNÇÃO DE DOIS TÉCNICOS VIA MP - APENAS NOMECLATURA
	965	868	97	

2º SEMANA DE MAIO				
CONTROLE DE EFETIVO X VACÂNCIA - SRT - CUIDADOR / TÉC. DE ENFERMAGEM				
CATEGORIA:	EDITAL	RM	VAGA ABERTA	OBSERVAÇÃO:
CUIDADOR DIARISTA	97	95	2	
CUIDADOR PLANTONISTA	618	608	10	
CUIDADOR RETAGUARDA	135	85	50	
ENFERMEIRO	2	2	0	
TÉCNICO DE ENFERMAGEM DIARISTA	97	81	16	
TÉCNICO DE ENFERMAGEM PLANTONISTA	16	18	-2	AJUSTAR A FUNÇÃO DE DOIS TÉCNICOS VIA MP - APENAS NOMECLATURA
	965	889	76	

3º SEMANA DE MAIO				
CONTROLE DE EFETIVO X VACÂNCIA - SRT - CUIDADOR / TÉC. DE ENFERMAGEM				
CATEGORIA:	EDITAL	RM	VAGA ABERTA	OBSERVAÇÃO:
CUIDADOR DIARISTA	97	95	2	
CUIDADOR PLANTONISTA	618	607	11	
CUIDADOR RETAGUARDA	135	91	44	
ENFERMEIRO	2	2	0	
TÉCNICO DE ENFERMAGEM DIARISTA	97	82	15	1 PROFISSIONAL EM PROCESSO DE ADMISSÃO - INICIO 23/05
TÉCNICO DE ENFERMAGEM PLANTONISTA	16	18	-2	AJUSTAR A FUNÇÃO DE DOIS TÉCNICOS VIA MP - APENAS NOMECLATURA - EM PROCESSO
	965	895	70	

4º SEMANA DE MAIO				
CONTROLE DE EFETIVO X VACÂNCIA - SRT - CUIDADOR / TÉC. DE ENFERMAGEM				
CATEGORIA:	EDITAL	RM	VAGA ABERTA	OBSERVAÇÃO:
CUIDADOR DIARISTA	97	97	0	
CUIDADOR PLANTONISTA	618	617	1	
CUIDADOR RETAGUARDA	135	91	44	
ENFERMEIRO	2	2	0	
TÉCNICO DE ENFERMAGEM DIARISTA	97	90	7	
TÉCNICO DE ENFERMAGEM PLANTONISTA	16	16	0	
	965	867	52	

## Reuniões de Alinhamento voltadas para a para a gestão do projeto

A Gerência do Projeto SRT vêm realizando juntamente com à SSM reuniões semanais para alinhamento das principais atividades estabelecidas pelo cronograma, visando dar agilidade as ações e processos de trabalho. Além disso, temos participado das agendas de Reunião Ampliada da Rede, junto aos coordenadores das RTs, Diretores dos CAPS e SSM, que teve em maio a pauta relacionada ao RH onde revisitamos as principais dúvidas dos coordenadores do processo de trabalho implantado com a entrada do IDEIAS.

## Núcleo do Monitoramento contábil – NMC

Nosso núcleo contábil no mês de maio se dedicou a alimentação a visitação de alguns SRT objetivando a captura das imagens e capacitação das equipes, além disso foi realizada a alimentação dos dados no sistema contábil e na descrição da situação contábil de cada morador. Nas visitas realizadas no mês de maio foram realizadas orientações a partir daquilo que foi visualizado nos livros e percebemos posteriormente as coordenações de seguimento buscando orientações por telefone e WhatsApp dos contadores, demonstrando uma preocupação na qualificação da prestação de contas dos moradores dentro do que é previsto no POP Financeiro, conforme o TC 204/2023.

O Núcleo de Monitoramento Contábil foi implementado no primeiro mês do Termo de Colaboração e no mês de abril contamos com 5 contadores, ficando cada um deles responsável por uma média de 112 moradores, distribuídos da seguinte forma:

<p><b>Contador 1</b> <b>Rafael</b></p>	<p><b>Seguimentos:</b> CAPS Arthur Bispo do Rosario Seguimento I, CAPS Clarice Lispector Seguimento II, CAPS João Ferreira, CAPS UERJ e CAPS Carlos Augusto Magal</p>
<p><b>Contador 2</b> <b>João Paulo</b></p>	<p><b>Seguimentos:</b> CAPS Manoel de Barros Seguimento I, CAPS Clarice Lispector Seguimento I, CAPS Fernando Diniz, CAPS Franco Basaglia, CAPS Maria do Socorro, CAPS EAT (Severino dos Santos).</p>
<p><b>Contador 3</b> <b>Simone</b></p>	<p><b>Seguimentos:</b> CAPS Ernesto Nazareth, CAPS Dircinha, CAPS Neuza dos Santos, CAPS Rubens Corrêa, CAPS Torquato Neto, CAPS Manoel de Barros Seguimento III e CAPS Manoel de Barros Seguimento IV</p>
<p><b>Contador 4</b></p>	<p><b>Seguimento:</b> CAPS Arthur Bispo Seguimento II e CAPS Arthur Bispo seguimento IV, CAPS Manoel de Barros Seguimento II e CAPS Simão Bacamarte</p>

<b>Christiane</b>	
<b>Contador 5</b>	<b>Seguimento:</b> CAPS Profeta Gentileza, CAPS Arthur Bispo Seguimento III, CAPS Lima Barreto, CAPS Pedro Pellegrino
<b>Marcela</b>	

No início de maio o contador João Paulo solicitou desligamento e foi contratado o contador Edelvam, em substituição ao mesmo, e que será apresentado pela gestão do projeto ao seu território de responsabilidade.

A partir de demanda das coordenações de seguimento e alinhamento com a SSM, os contadores passarão a visitar os territórios na terceira e quarta semana do mês, de modo a não prejudicar a agenda das coordenações no cumprimento de prazos de relatórios que se fazem necessários na primeira quinzena. Abaixo o planejamento de captação das imagens pelos contadores de 17/06/2024 à 28/06/2024, a partir dessa nova organização.

**Cronograma de captação**

seg					ter					qua					qui					sex				
17/06/2024					18/06/2024					19/06/2024					20/06/2024					21/06/2024				
CAPS	CONTADOR	H	I	V	CAPS	CONTADOR	H	I	V	CAPS	CONTADOR	H	I	V	CAPS	CONTADOR	H	I	V	CAPS	CONTADOR	H	I	V
MANOEL BARROS SEG	Edelvam	9H	S	S	ARTHUR BISPO SEG I	Rafael	9H	S	S	NEUSA SANTOS	SIMONE	9H	S	S	ARTHUR BISPO SEG	Rafael	9H	S	S	MANOEL BARROS SE	Edelvam	9H	S	S
MANOEL BARROS SEG	CHRISTIANE	9H	S	S	ARTHUR BISPO SEG II	CHRISTIANE	9H	S	S						ARTHUR BISPO SEG	CHRISTIANE	9H	S	S	MANOEL BARROS SE	Christiane	9H	S	S
MANOEL BARROS SEG	Simone	9H	S	S	ARTHUR BISPO SEG III	Marcela	9H	S	S	FRANCO BASAGLIA	Edelvam	9H	N	N	ARTHUR BISPO SEG	Marcela	9H	S	S	MANOEL BARROS SE	Simone	9H	S	S
MANOEL BARROS SEG	SIMONE	9H	S	S	ARTHUR BISPO SEG IV	Christiane	9H	S	S						ARTHUR BISPO SEG	CHRISTIANE	9H	S	S	MANOEL BARROS SE	Simone	9H	S	S

seg					ter					qua					qui					sex				
24/06/2024					25/06/2024					26/06/2024					27/06/2024					28/06/2024				
CAPS	CONTADOR	H	I	V	CAPS	CONTADOR	H	I	V	CAPS	CONTADOR	H	I	V	CAPS	CONTADOR	H	I	V	CAPS	CONTADOR	H	I	V
PEDRO PELLEGRINO	MARCELA	9H	S	S	CAPS Rubens Correa	SIMONE	9H	S	S	MAGAL	RAFAEL	9H	S	S	CAPS ERNESTO	SIMONE	9H			FERNANDO DINIZ	EDELVAM	9H	S	S
PROFETA GENTILEZA	MARCELA	14H	S	S	CAPS UERJ	RAFAEL	9H	S	S	JOÃO FERREIRA	RAFAEL	13H	N	N	CAPS CLARICE SEG I	EDELVAM	9H	S	S					
LIMA BARRETO	MARCELA	9H	N	N	M. DO SOCORRO	EDELVAM	9H	S	S	TORQUATO NETO	SIMONE	9H	S	S	CAPS CLARICE SEG II	RAFAEL	9H	S	S					
SIMÃO BACAMARTE	CHRISTIANE	9H								DIRCINHA	SIMONE	14H	S	S										

Fonte: Gerência do Projeto SRT.



## Reuniões e ações realizadas no período

Após a formalização do contrato de aluguel com dois novos imóveis para implantação de 02 serviços residenciais terapêuticos, conforme previsto pelo TC 204/2023, realizamos a implantação do SRT Domingos de Magalhães em 15/05/2024 e temos agora 07 novos moradores neste novo SRT. Durante todo o mês, alinhamos a cobertura de RH, organização de mudança, em parceria com a Coordenação Técnica de SRT do CAPS Torquato Neto. Realizamos ainda a implantação do SRT Luiz de Brito em 21/05/2024 tendo 07 moradores também acompanhados pela coordenação de seguimento do CAPS Torquato Neto.

Realizamos reuniões online com a Superintendência de Saúde Mental objetivando alinhar os processos de trabalho e encontrar soluções para as dificuldades de locação de imóveis para a realização das mudanças necessárias, tendo em vista, a recusa de alguns proprietários de SRT de assinar contrato de locação com o Ideias, uma vez que, o contrato anterior ao TC 204/2023 não foi rescindido pela OSC anterior.

Realizamos reunião de alinhamento com a coordenação do SRT do CAPS Fernando Diniz, onde evidenciamos uma melhora do processo de trabalho, com apresentação de retorno sobre o PTS de vários moradores e planejamento de ações de qualificação do trabalho. A reunião com a coordenação do SRT, a direção, a assessoria de RT da SSM e a gestão do Projeto pelo Ideias, foi fundamental para verificarmos o plano de ação que havíamos estabelecido na reunião anterior ter sido executado.

Durante o mês de maio, dando continuidade ao processo de desinstitucionalização da rede manicomial o programa SRT recebeu novos moradores oriundos de hospitais psiquiátricos penais e sem nenhum recurso. Realizamos discussões dos casos e compras de itens como cômodas e cama para proporcionar um morar digno e cuidadoso para os novos moradores.

Organizamos a retirada da árvore do SRT Maracanã a fim de que a partir desta ação, pudéssemos disparar a licitação da obra, conforme alinhado com a Superintendência de Saúde Mental. Contratamos a empresa para a realização do serviço em 26/05, em comum acordo com a Subprefeitura que autorizou a realização do serviço a partir de uma solicitação da equipe da SSM, porém, o serviço não pode ser executado por conta das fortes chuvas que atingiram a cidade neste final de semana. O serviço então foi remarcado para 09/06/2024.

No mês de maio, o Ideias recebeu 11 denúncias em seu canal de ouvidoria. Realizamos o trabalho de alinhamento com a SSM de todas as denúncias, realizamos reuniões juntamente com o RH, alinhamos processos com as coordenações de seguimento de SRT, direções de CAPS e SSM buscando apuração das denúncias para o bem estar de moradores de trabalhadores do Projeto. Em alinhamento com a



SSM ficou acordado visitas técnicas sem agendamento por parte da OSC para encontrar os SRTs como de fato eles funcionam no seu dia a dia.

Desta forma, com acompanhamento diário das ações nos SRTs da cidade, o IDEIAS reitera o seu compromisso na condução de boas práticas em seus processos cotidianos, assegurando a eficiência e eficácia na implementação de ações que elevem o padrão de cuidado e promovam uma significativa melhoria na qualidade de vida dos moradores.





## **ANEXOS**

**ANEXO 1 - RELATÓRIO DAS AÇÕES DE MANUTENÇÃO PREVENTIVA E CORRETIVA.**

**ANEXO 2 - RELATÓRIO FOTOGRÁFICO DAS AÇÕES REALIZADAS PELA EQUIPE DE MANUTENÇÃO E PROGRAMAÇÃO DE MANUTENÇÃO PREVENTIVA DO CONTROLE DE PRAGAS.**

**ANEXO 3 – BANCO DE DADOS DOS INDICADORES DE PTS E REUNIÕES DE SEGMENTO.**



# RELATÓRIO FOTOGRAFICO

PROJETO - SRT

MAIO/2024



# CAPS Artur Bispo do Rosario

		ORDEM DE SERVIÇO - MANUTENÇÃO PREDIAL		Nº OS <u>189654</u>	
TIPO DE MANUTENÇÃO:		<input type="checkbox"/> Corretiva	<input type="checkbox"/> Preventiva	<input type="checkbox"/> Planejada	<input type="checkbox"/> Emergência
UNIDADE:					
DATA:		<u>20/04</u> / 2024.	HORA: _____ : _____ h		
EMISSOR:					
DESCRIÇÃO DO PROBLEMA:					
LOCALIZAÇÃO:		<u>SÍT. SALVADOR POMBAL, 39 1-10 POMB</u>			
O.S. ATENDIDA EM:		Início: _____ / _____ / 2024	ÀS _____ : _____ h		
		Finalização _____ / _____ / 2024	ÀS _____ : _____ h		
MATERIAL UTILIZADO:		<u>INSTALAÇÃO DE REFLETORES</u>			
RESPONSÁVEL CSM:					
SERVIÇO CONCLUÍDO:		<input checked="" type="checkbox"/> SIM	<input type="checkbox"/> NÃO (Motivo): _____		
C L I E N T E	RECEBIMENTO DO SERVIÇO:				
	NOME:		_____		
	DATA:		<u>04/05</u> / 2024.	HORA: _____ : _____ h	
	ASSINATURA:		_____		

CSM\_Modelo\_OS\_Rev02

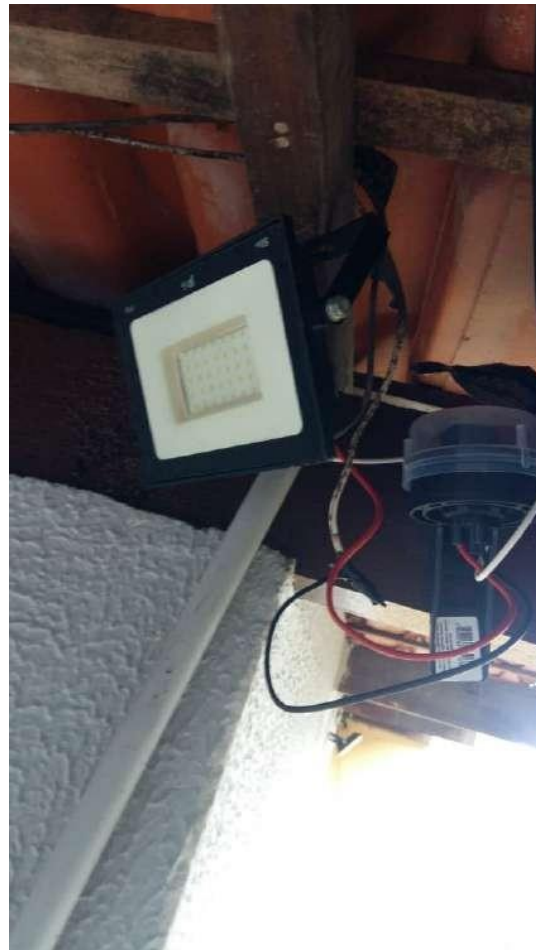

 <b>CSM</b>		<b>ORDEM DE SERVIÇO - MANUTENÇÃO PREDIAL</b>		N° OS <u>163902</u>	
TIPO DE MANUTENÇÃO:		<input type="checkbox"/> Corretiva	<input type="checkbox"/> Preventiva	<input type="checkbox"/> Planejada	<input type="checkbox"/> Emergência
UNIDADE:		DATA: <u>21/08/2024</u>		HORA: _____ h	
EMISSOR:		DESCRIÇÃO DO PROBLEMA: <u>MANUTENÇÃO DO ABANICO DO PAINEL</u>			
LOCALIZAÇÃO:		<u>SAL-ESTRADA DO TRAVESSA 1493 APTO 601</u>			
C S M	O.S. ATENDIDA EM:		Início: <u>21/08/2024</u> AS _____ h		<u>Bloco 01.</u>
			Finalização <u>22/08/2024</u> AS _____ h		
MATERIAL UTILIZADO:		<u>foi consertado o comando e o painel voltou a funcionar</u>			
RESPONSÁVEL CSM:		<u>Adriana Edilson F. Faria</u>			
SERVIÇO CONCLUÍDO:		<input checked="" type="checkbox"/> SIM	<input type="checkbox"/> NÃO (Motivo):		
RECEBIMENTO DO SERVIÇO:					
C L I E N T E	NOME:		_____		
	DATA:		<u>21/08/2024</u>		HORA: _____ h
	ASSINATURA:				

CSM\_Modelo\_OS\_Rev02





**CSM** ORDEM DE SERVIÇO - MANUTENÇÃO PREDIAL N° OS 161813

TIPO DE MANUTENÇÃO:	<input type="checkbox"/> Corretiva	<input type="checkbox"/> Preventiva	<input type="checkbox"/> Planejada	<input type="checkbox"/> Emergência
UNIDADE:				
DATA:	<u>10/05</u> / 2024.	HORA:	___ : ___	h
EMISSOR:				
DESCRIÇÃO DO PROBLEMA:				
LOCALIZAÇÃO:	<u>SIT. RUA LADY GAY BECA 1689A, 03</u>			
O.S. ATENDIDA EM:	Início: ___ / ___ / 2024	ÀS	___ : ___	h
	Finalização: ___ / ___ / 2024	ÀS	___ : ___	h
MATERIAL UTILIZADO:	<u>LINKA DE CERA</u>			
	<u>Compressor para boca teste.</u>			
RESPONSÁVEL CSM:				
SERVIÇO CONCLUÍDO:	<input checked="" type="checkbox"/> SIM	<input type="checkbox"/> NÃO (Motivo):		
RECEBIMENTO DO SERVIÇO:				
CLIENTE	NOME:	<u>13, OS</u>		
	DATA:	<u>13, OS</u> / 2024.	HORA:	___ : ___ h
	ASSINATURA:			

CSM, Modelo\_OS\_Rev02



		<b>CSM</b>		<b>ORDEM DE SERVIÇO - MANUTENÇÃO PREDIAL</b>		N° OS: <u>160917</u>	
TIPO DE MANUTENÇÃO:		<input checked="" type="checkbox"/> Corretiva	<input type="checkbox"/> Preventiva	<input type="checkbox"/> Planejada	<input type="checkbox"/> Emergência		
UNIDADE:							
DATA:		<u>08/05/2024</u>		HORA:		: : h	
EMISSOR:							
DESCRIÇÃO DO PROBLEMA: <u>INDICAÇÃO NA BOMBA</u>							
LOCALIZAÇÃO: <u>S.M. SAUBATO, CARRILHO 99 CASA 05</u>							
O.S. ATENDIDA EM:		Início: <u>08/05/2024</u> AS		: : h		Finalização: <u>08/05/2024</u> AS	
MATERIAL UTILIZADO: <u>Óleo na bomba</u> <u>Parafusos, buchas e porcas para ajuste</u>							
RESPONSÁVEL CSM: <u>Miguel Adriano</u>							
SERVIÇO CONCLUÍDO:		<input checked="" type="checkbox"/> SIM		<input type="checkbox"/> NÃO (Motivo):			
RECEBIMENTO DO SERVIÇO:							
C L I E N T E	NOME: _____						
	DATA:		<u>08/05/2024</u>		HORA:		: : h
	ASSINATURA: _____						
<p><u>BOMBA FAZENDO BARULHO E URGENTE REPARAR</u></p> <p style="font-size: small;">CSM_Modelo_OS_Rev02</p>							





CSM		ORDEN DE SERVIÇO - MANUTENÇÃO PREDIAL			Nº OS
TIPO DE MANUTENÇÃO:		<input checked="" type="checkbox"/> Corretiva	<input type="checkbox"/> Preventiva	<input type="checkbox"/> Planejada	<input type="checkbox"/> Emergência
UNIDADE:					
DATA:		11/05/2024		HORA: _____ h	
EMISSOR:					
DESCRIÇÃO DO PROBLEMA:		BARRA NA GRAMA			
LOCALIZAÇÃO:		SÍTIO PARA PROTEÇÃO			
C S M	O.S. ATENDIDA EM:	Início:	11/05/2024	AS	_____ h
		Finalização:	11/05/2024	AS	_____ h
MATERIAL UTILIZADO:		BARRA NA GRAMA			
RESPONSÁVEL CSM:		LEANDRO			
SERVIÇO CONCLUÍDO:		<input checked="" type="checkbox"/> SIM	<input type="checkbox"/> NÃO (Motivo):		
RECEBIMENTO DO SERVIÇO:					
C L I E N T E	NOME:				
	DATA:	11/05/2024		HORA: _____ h	
	ASSINATURA:				

CSM\_Modelo\_OS\_Rev02





CSM		ORDEM DE SERVIÇO - MANUTENÇÃO PREDIAL				Nº OS
TIPO DE MANUTENÇÃO:		<input type="checkbox"/> Corretiva	<input type="checkbox"/> Preventiva	<input type="checkbox"/> Planejada	<input type="checkbox"/> Emergência	
UNIDADE:						
DATA:		14/05 / 2024	HORA: _____ h			
EMISSOR:						
DESCRIÇÃO DO PROBLEMA:		Danos no ventilador				
LOCALIZAÇÃO:		R. da Salvação nº 19 Pista 10				
C S M	O.S. ATENDIDA EM:	Início:	14/05 / 2024	Às	_____ h	
		Finalização:	15/05 / 2024	Às	_____ h	
MATERIAL UTILIZADO:		Foi realizada a troca do motor e do capacitor do ventilador.				
RESPONSÁVEL CSM:		MIGUEL MARCO				
SERVIÇO CONCLUÍDO:		<input checked="" type="checkbox"/> SIM	<input type="checkbox"/> NÃO (Motivo):			
RECEBIMENTO DO SERVIÇO:						
C L I E N T E	NOME:					
	DATA:	23/05 / 2024	HORA: _____ h			
	ASSINATURA:					

CSM\_Modelo\_OS\_Rev02



		<b>CSM</b>			<b>ORDEM DE SERVIÇO - MANUTENÇÃO PREDIAL</b>		N° OS <u>169401</u>	
TIPO DE MANUTENÇÃO:		<input type="checkbox"/> Corretiva	<input type="checkbox"/> Preventiva	<input type="checkbox"/> Planejada	<input type="checkbox"/> Emergência			
UNIDADE:								
DATA:		<u>16/05/2024</u>		HORA:		: : h		
EMISSOR:								
DESCRIÇÃO DO PROBLEMA:								
LOCALIZAÇÃO:		<u>STR. RUA ANTONIO BOTELHO, 11</u>						
C S M	O.S. ATENDIDA EM:		Início:		/ /2024		ÀS : : h	
			Finalização		/ /2024		ÀS : : h	
MATERIAL UTILIZADO:		<u>bona</u>						
RESPONSÁVEL CSM:								
SERVIÇO CONCLUÍDO:		<input checked="" type="checkbox"/> SIM		<input type="checkbox"/> NÃO (Motivo):				
RECEBIMENTO DO SERVIÇO:								
C L I E N T E	NOME:		<u>AS</u>					
	DATA:		<u>16/05/2024</u>		HORA:		: : h	
	ASSINATURA:							

CSM\_Modelo\_OS\_Rev02







CSM

ORDEM DE SERVIÇO - MANUTENÇÃO PREDIAL

Nº OS 109995

TIPO DE MANUTENÇÃO:  Corretiva  Preventiva  Planejada  Emergência

UNIDADE:

DATA: 04/05 / 2024.

HORA: \_\_\_\_\_ : \_\_\_\_\_ h

EMISSOR:

DESCRIÇÃO DO PROBLEMA:

LOCALIZAÇÃO: SPT - NOVA UNIDADE BETA VESTIB 03

O.S. ATENDIDA EM:

Início: \_\_\_\_ / \_\_\_\_ / 2024 AS \_\_\_\_ : \_\_\_\_ h

Finalização \_\_\_\_ / \_\_\_\_ / 2024 AS \_\_\_\_ : \_\_\_\_ h

MATERIAL UTILIZADO: Aplicação de massa do emboco

RESPONSÁVEL CSM:

SERVIÇO CONCLUÍDO:

SIM

NÃO (Motivo):

RECEBIMENTO DO SERVIÇO:

CLIE N T E  
NOME: \_\_\_\_\_

DATA: \_\_\_\_ / \_\_\_\_ / 2024.

HORA: \_\_\_\_\_ : \_\_\_\_\_ h

ASSINATURA:

CSM\_Modelo\_OS\_Rev02

Reparo em Ocos



**CSM** ORDEM DE SERVIÇO - MANUTENÇÃO PREDIAL N° OS 16054

TIPO DE MANUTENÇÃO:  Corretiva  Preventiva  Planejada  Emergência

UNIDADE: \_\_\_\_\_

DATA: 07/02/2024 HORA: \_\_\_\_\_ h

EMISSOR: \_\_\_\_\_

DESCRIÇÃO DO PROBLEMA: \_\_\_\_\_

LOCALIZAÇÃO: KI. SAUBINO CARRERA 39 CASA 01

O.S. ATENDIDA EM: Início: \_\_\_\_/\_\_\_\_/2024 AS \_\_\_\_:\_\_\_\_ h  
 Finalização: \_\_\_\_/\_\_\_\_/2024 AS \_\_\_\_:\_\_\_\_ h

MATERIAL UTILIZADO: MANEJO DE RAÍZES

RESPONSÁVEL CSM: \_\_\_\_\_

SERVIÇO CONCLUÍDO:  SIM  NÃO (Motivo): \_\_\_\_\_

RECEBIMENTO DO SERVIÇO:

CLIENTE NOME: Guilherme Manoel da Silva

DATA: 07/02/2024 HORA: \_\_\_\_\_ h

ASSINATURA: \_\_\_\_\_

CSM\_Modelo\_OS\_Rev02



		ORDEM DE SERVIÇO - MANUTENÇÃO PREDIAL		Nº OS	164119
TIPO DE MANUTENÇÃO:		<input type="checkbox"/> Corretiva	<input type="checkbox"/> Preventiva	<input type="checkbox"/> Planejada	<input type="checkbox"/> Emergência
UNIDADE:					
DATA:		11/05/2024		HORA: _____ : _____ h	
EMISSOR:					
DESCRIÇÃO DO PROBLEMA: <u>INDICAÇÃO NA CULABRASA</u>					
LOCALIZAÇÃO: <u>SIT. Rua Montezuma Bloco 1 Apto 105</u>					
C S M	O.S. ATENDIDA EM:		Início:	11/05/2024	AS _____ h
			Finalização:	11/05/2024	AS _____ h
MATERIAL UTILIZADO: <u>Palaneta, soldador bico e o terminal vivo do fio e o mesmo para fazer o reparo.</u>					
RESPONSÁVEL CSM: <u>Luís</u>					
SERVIÇO CONCLUÍDO:		<input checked="" type="checkbox"/> SIM	<input type="checkbox"/> NÃO (Motivo):		
RECEBIMENTO DO SERVIÇO:					
C L I E N T E	NOME: _____				
	DATA:		11/05/2024		HORA: _____ : _____ h
	ASSINATURA: _____				

CSM\_Modelo\_OS\_Rev02

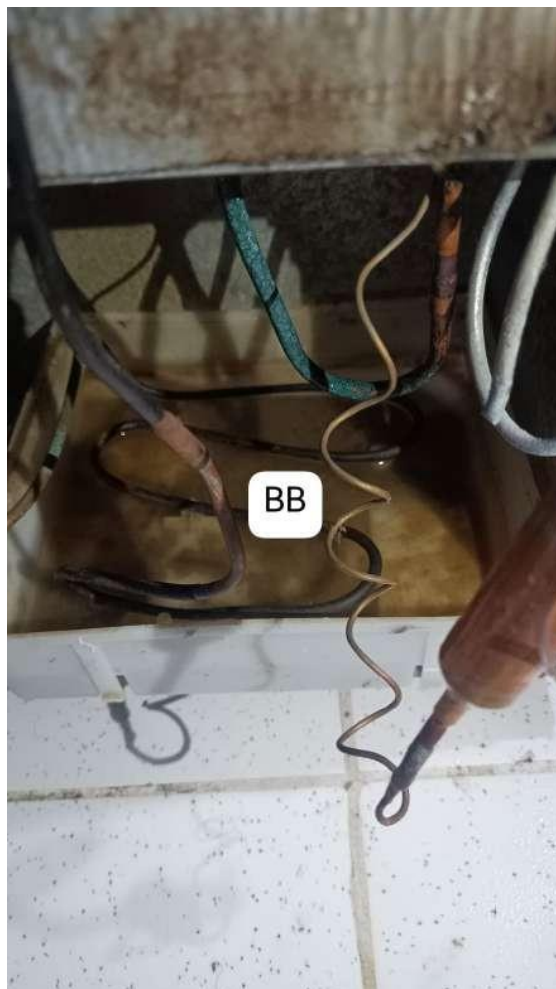



 <b>CSM</b>		<b>ORDEN DE SERVIÇO - MANUTENÇÃO PREDIAL</b>			N° OS <u>164011</u>
TIPO DE MANUTENÇÃO:		<input type="checkbox"/> Corretiva	<input type="checkbox"/> Preventiva	<input type="checkbox"/> Planejada	<input type="checkbox"/> Emergência
UNIDADE: _____					
DATA: <u>27/05/2024</u>		HORA: _____ : _____ h			
EMISSOR: _____					
DESCRIÇÃO DO PROBLEMA: <u>Reparo no ventilador</u>					
LOCALIZAÇÃO: <u>Av. Juvêncio Corrêa, 39 Casa 01</u>					
C S M	O.S. ATENDIDA EM:		Início: <u>27/05/2024</u>	ÀS _____ : _____ h	
			Finalização: <u>27/05/2024</u>	ÀS _____ : _____ h	
MATERIAL UTILIZADO: <u>Unidade com fio</u>					
RESPONSÁVEL CSM: <u>MARCELO AGUIAR</u>					
SERVIÇO CONCLUÍDO:		<input checked="" type="checkbox"/> SIM	<input type="checkbox"/> NÃO (Motivo): _____		
RECEBIMENTO DO SERVIÇO:					
C L I E N T E	NOME: _____				
	DATA: <u>27/05/2024</u>		HORA: _____ : _____ h		
	ASSINATURA: _____				

CSM\_Modelo\_OS\_Rev02



**CSM** ORDEM DE SERVIÇO - MANUTENÇÃO PREDIAL N° OS 164329

TIPO DE MANUTENÇÃO:	<input type="checkbox"/> Corretiva	<input type="checkbox"/> Preventiva	<input type="checkbox"/> Planejada	<input type="checkbox"/> Emergência
UNIDADE:				
DATA:	<u>28/05/2024.</u>	HORA:	: : h	
EMISSOR:				
DESCRIÇÃO DO PROBLEMA:	<u>MANUTENÇÃO DO CHUVEIRO</u>			
LOCALIZAÇÃO:	<u>San. Jaqueira, Rua 39 Casa 01.</u>			
O.S. ATENDIDA EM:	Início:	<u>27/05/2024</u>	ÀS	: : h
	Finalização	<u>27/05/2024</u>	ÀS	: : h
MATERIAL UTILIZADO:	<u>Chuveiro Removido.</u>			
RESPONSÁVEL CSM:	<u>MARCO</u>			
SERVIÇO CONCLUÍDO:	<input checked="" type="checkbox"/> SIM	<input type="checkbox"/> NÃO (Motivo):		
RECEBIMENTO DO SERVIÇO:				
CLIENTE	NOME:			
	DATA:	<u>27/05/2024.</u>	HORA:	: : h
	ASSINATURA:			

CSM\_Modelo\_OS\_Rev02

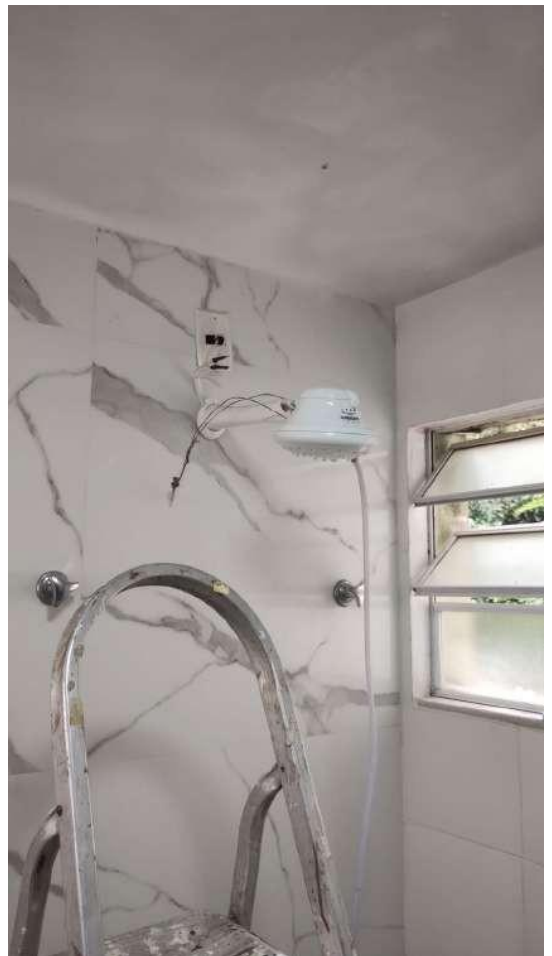



**CSM** ORDEM DE SERVIÇO - MANUTENÇÃO PREDIAL N° OS 164155

TIPO DE MANUTENÇÃO:  Corretiva  Preventiva  Planejada  Emergência

UNIDADE: \_\_\_\_\_  
 DATA: 24/05/2024 HORA: \_\_\_\_\_ h  
 EMISSOR: \_\_\_\_\_

DESCRIÇÃO DO PROBLEMA: CAVILANTE NA PAREDE DA SALA

LOCALIZAÇÃO: SAL. 001 CPOU 219 - TAGUARA

O.S. ATENDIDA EM: Início: 24/05/2024 ÀS 11:30 h  
 Finalização: 24/05/2024 ÀS 11:40 h

MATERIAL UTILIZADO: Objeto na Companhia

RESPONSÁVEL CSM: Morlan Edson Jansen a Cargo

SERVIÇO CONCLUÍDO:  SIM  NÃO (Motivo): \_\_\_\_\_

RECEBIMENTO DO SERVIÇO:

CLIENTE  
 NOME: Patricia Jansen  
 DATA: 24/05/2024 HORA: 11:40 h  
 ASSINATURA: Patricia Jansen

CSM Modelo\_OS\_02602

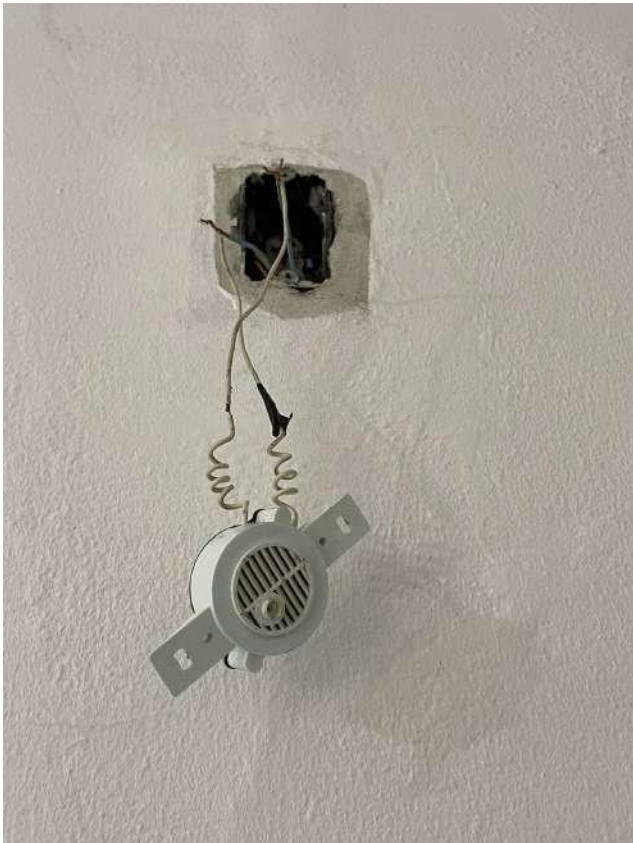

**CSM** ORDEM DE SERVIÇO - MANUTENÇÃO PREDIAL N° OS 164146

TIPO DE MANUTENÇÃO:	<input type="checkbox"/> Corretiva	<input type="checkbox"/> Preventiva	<input type="checkbox"/> Planejada	<input type="checkbox"/> Emergência
UNIDADE: 9				
DATA: <u>30/05/2024</u>	HORA: _____ : _____ h			
EMISSOR:				
DESCRIÇÃO DO PROBLEMA:	<u>instalação de tomada</u>			
LOCALIZAÇÃO:	<u>apto - rua santos bornes, 99 casa 05</u>			
O.S. ATENDIDA EM:	Início: <u>29/05/2024</u> AS _____ h	Finalização <u>29/05/2024</u> AS _____ h		
MATERIAL UTILIZADO:	<u>tomada sua tomada</u>			
RESPONSÁVEL CSM:	<u>RICARDO C. MELLO</u>			
SERVIÇO CONCLUÍDO:	<input checked="" type="checkbox"/> SIM	<input type="checkbox"/> NÃO (Motivo):		
RECEBIMENTO DO SERVIÇO:				
CLIENTE	NOME:	_____		
	DATA: <u>29/05/2024</u>	HORA: _____ : _____ h		
	ASSINATURA:	_____		

CSM\_Modelo\_OS\_Rev02





		ORDEM DE SERVIÇO - MANUTENÇÃO PREDIAL		Nº OS <u>164740</u>	
TIPO DE MANUTENÇÃO:		<input type="checkbox"/> Corretiva	<input type="checkbox"/> Preventiva	<input type="checkbox"/> Planejada	<input type="checkbox"/> Emergência
UNIDADE:					
DATA: <u>20/05/2024</u>		HORA: _____ h			
EMISSOR:					
DESCRIÇÃO DO PROBLEMA: <u>AVARIAS NA TUB. DA BOMBA</u>					
LOCALIZAÇÃO: <u>Sítio Vila São João, Estrada, 99 Casa 05</u>					
C S M	O.S. ATENDIDA EM:		Início: <u>20/05/2024</u> AS _____ h		
			Finalização: <u>24/05/2024</u> AS _____ h		
MATERIAL UTILIZADO: <u>Facão e resina super adesivo de</u>					
RESPONSÁVEL CSM: <u>[Assinatura]</u>					
SERVIÇO CONCLUÍDO:		<input checked="" type="checkbox"/> SIM	<input type="checkbox"/> NÃO (Motivo):		
RECEBIMENTO DO SERVIÇO:					
C L I E N T E	NOME: _____				
	DATA: <u>24/05/2024</u>		HORA: _____ h		
	ASSINATURA: _____				

CSM\_Modelo\_OS\_Rev02



**CSM** ORDEM DE SERVIÇO - MANUTENÇÃO PREDIAL N° OS 150944

TIPO DE MANUTENÇÃO:	<input type="checkbox"/> Corretiva	<input type="checkbox"/> Preventiva	<input type="checkbox"/> Planejada	<input type="checkbox"/> Emergência
UNIDADE:				
DATA:	<u>11/05/2024</u>	HORA:		
EMISSOR:				
DESCRIÇÃO DO PROBLEMA:				
LOCALIZAÇÃO:	<u>SIM - RUA PROJÉTIAS - 101</u>			
O.S. ATENDIDA EM:	Início:	<u>30/05/2024</u>	ÀS	_____ h
	Finalização	<u>30/05/2024</u>	ÀS	_____ h
MATERIAL UTILIZADO:	<u>INSTALAÇÃO DE LUMINÁRIA</u>			
	<u>COLOCADO O REFLETOR NA PARTE EXTERNA DO ESTABO MANUTENÇÃO</u>			
RESPONSÁVEL CSM:	<u>CARLOS WALLACE</u>			
SERVIÇO CONCLUÍDO:	<input checked="" type="checkbox"/> SIM	<input type="checkbox"/> NÃO (Motivo):		
RECEBIMENTO DO SERVIÇO:				
CLIENTE	NOME:	<u>Andréia Barbosa Ferraz</u>		
	DATA:	<u>30/05/2024</u>	HORA:	_____ h
	ASSINATURA:	<u>Andréia Barbosa Ferraz</u>		

CSM\_Modelo\_OS\_Rev02





CSM		ORDEM DE SERVIÇO - MANUTENÇÃO PREDIAL				Nº OS
TIPO DE MANUTENÇÃO:		<input type="checkbox"/> Corretiva	<input type="checkbox"/> Preventiva	<input type="checkbox"/> Planejada	<input type="checkbox"/> Emergência	
UNIDADE:						
DATA:		13/05/2024.		HORA: _____ h		
EMISSOR:						
DESCRIÇÃO DO PROBLEMA:						
LOCALIZAÇÃO:		R. Nova Soudade Cordeira, 39 Casa 04				
C S M	O.S. ATENDIDA EM:	Início: 11/05/2024		ÀS _____ h		
		Finalização: 11/05/2024		ÀS _____ h		
MATERIAL UTILIZADO:		Reposição de vidro				
RESPONSÁVEL CSM:		João				
SERVIÇO CONCLUÍDO:		<input checked="" type="checkbox"/> SIM		<input type="checkbox"/> NÃO (Motivo):		
		RECEBIMENTO DO SERVIÇO:				
C L I E N T E	NOME:					
	DATA:	11/05/2024.		HORA: _____ h		
	ASSINATURA:					

CSM\_Modelo\_OS\_Rev02



**CSM** ORDEM DE SERVIÇO - MANUTENÇÃO PREDIAL N° OS 10605

TIPO DE MANUTENÇÃO:  Corretiva  Preventiva  Planejada  Emergência

UNIDADE: \_\_\_\_\_  
 DATA: 02/05 2024. HORA: \_\_\_\_\_ : \_\_\_\_\_ h  
 EMISSOR: \_\_\_\_\_

DESCRIÇÃO DO PROBLEMA: \_\_\_\_\_

LOCALIZAÇÃO: STR. SALVADOR CORREIA 99 CASA 09

O.S. ATENDIDA EM: Início: \_\_\_\_/\_\_\_\_/2024 ÀS \_\_\_\_:\_\_\_\_: h  
 Finalização: \_\_\_\_/\_\_\_\_/2024 ÀS \_\_\_\_:\_\_\_\_: h

MATERIAL UTILIZADO: INSTALAÇÃO DE VENTILADOR

RESPONSÁVEL CSM: \_\_\_\_\_

SERVIÇO CONCLUÍDO:  SIM  NÃO (Motivo): \_\_\_\_\_

RECEBIMENTO DO SERVIÇO:

CLIENTE  
 NOME: Mariano Sousa  
 DATA: 02/05 2024. HORA: \_\_\_\_\_ : \_\_\_\_\_ h  
 ASSINATURA: [Signature]

CSM\_Modelo\_OS\_Rev02

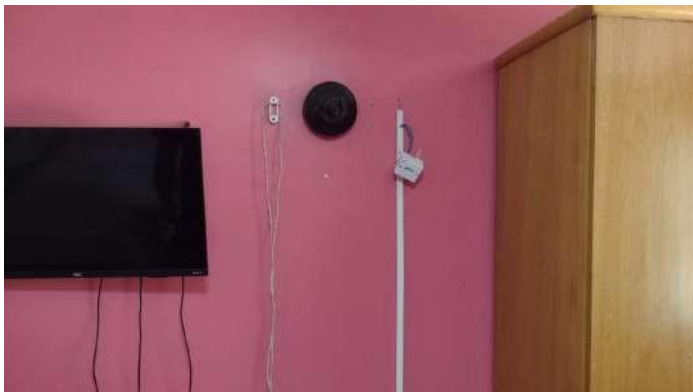



**CSM**

ORDEM DE SERVIÇO - MANUTENÇÃO PREDIAL

Nº OS 160844

TIPO DE MANUTENÇÃO:  Corretiva  Preventiva  Planejada  Emergência

UNIDADE:

DATA: 04/05 / 2024.

HORA: \_\_\_\_\_ : \_\_\_\_\_ h

EMISSOR:

DESCRIÇÃO DO PROBLEMA:

LOCALIZAÇÃO: SAL. SITUADO CORAMA 39 PARA 01

O.S. ATENDIDA EM:

Início: \_\_\_\_ / \_\_\_\_ / 2024 ÀS \_\_\_\_ : \_\_\_\_ h

Finalização \_\_\_\_ / \_\_\_\_ / 2024 ÀS \_\_\_\_ : \_\_\_\_ h

MATERIAL UTILIZADO: Reparo hidráulico

RESPONSÁVEL CSM:

SERVIÇO CONCLUÍDO:

SIM

NÃO (Motivo):

RECEBIMENTO DO SERVIÇO:

C  
L  
I  
E  
N  
T  
E

NOME:

DATA: 13/05 / 2024.

HORA: \_\_\_\_\_ : \_\_\_\_\_ h

ASSINATURA:

CSM\_Modelo\_OS\_Rev02





		ORDEN DE SERVIÇO - MANUTENÇÃO PREDIAL			Nº OS <u>16666</u>
TIPO DE MANUTENÇÃO:		<input type="checkbox"/> Corretiva	<input type="checkbox"/> Preventiva	<input type="checkbox"/> Planejada	<input type="checkbox"/> Emergência
UNIDADE:					
DATA:		<u>11/05/2024</u>		HORA: _____ h	
EMISSOR:					
DESCRIÇÃO DO PROBLEMA: <u>BORNA DA GRAMA</u>					
LOCALIZAÇÃO: <u>SAL. DA PROTEÇÃO 107</u>					
O.S. ATENDIDA EM:		Início: <u>11/05/2024</u> ÀS _____ h		Finalização: <u>11/05/2024</u> ÀS _____ h	
MATERIAL UTILIZADO: <u>BORNA DA GRAMA</u>					
RESPONSÁVEL CSM: <u>LEANDRO</u>					
SERVIÇO CONCLUÍDO:		<input checked="" type="checkbox"/> SIM	<input type="checkbox"/> NÃO (Motivo):		
RECEBIMENTO DO SERVIÇO:					
C L I E N T E	NOME: _____				
	DATA:		<u>11/05/2024</u>		HORA: _____ h
	ASSINATURA: _____				

CSM\_Modelo\_OS\_Rev02



**CSM** ORDEM DE SERVIÇO - MANUTENÇÃO PREDIAL N° OS 161544

TIPO DE MANUTENÇÃO:  Corretiva  Preventiva  Planejada  Emergência

UNIDADE: \_\_\_\_\_  
 DATA: 15/05/2024 HORA: \_\_\_\_\_ h  
 EMISSOR: \_\_\_\_\_  
 DESCRIÇÃO DO PROBLEMA: \_\_\_\_\_  
 LOCALIZAÇÃO: Sítio Boa Vista 119

C  
S  
M  
O.S. ATENDIDA EM: Início: \_\_\_\_/\_\_\_\_/2024 AS \_\_\_\_:\_\_\_\_ h  
 Finalização: \_\_\_\_/\_\_\_\_/2024 AS \_\_\_\_:\_\_\_\_ h

MATERIAL UTILIZADO: Material de manutenção do  
comando de intercomunicador

RESPONSÁVEL CSM: \_\_\_\_\_

SERVIÇO CONCLUÍDO:  SIM  NÃO (Motivo): \_\_\_\_\_

C  
L  
I  
E  
N  
T  
E  
RECEBIMENTO DO SERVIÇO:  
 NOME: X. Andréia Nascimento  
 DATA: 15/05/2024 HORA: 10:02 h  
 ASSINATURA: Andréia Nascimento

CSM\_Modelo\_OS\_Rev02





## CAPS Clarice Lispector

CSM		ORDEM DE SERVIÇO - MANUTENÇÃO PREDIAL			Nº OS
TIPO DE MANUTENÇÃO:		Corretiva	Preventiva	Planejada	Emergência
UNIDADE:					
DATA:		01/05/2024.	HORA: _____ h		
EMISSOR:					
DESCRIÇÃO DO PROBLEMA:					
LOCALIZAÇÃO:		SALA DA MOTO ELÉTRICA 307			
O.S. ATENDIDA EM:		Início: _____ /2024	ÀS _____ h		
		Finalização: _____ /2024	ÀS _____ h		
MATERIAL UTILIZADO:		FIO DA EMERGÊNCIA			
RESPONSÁVEL CSM:					
SERVIÇO CONCLUÍDO:		SIM	NÃO (Motivo): _____		
RECEBIMENTO DO SERVIÇO:					
NOME:					
DATA:		01/05/2024.	HORA: _____ h		
ASSINATURA:					

CSM\_Modelo\_OS\_Rev02

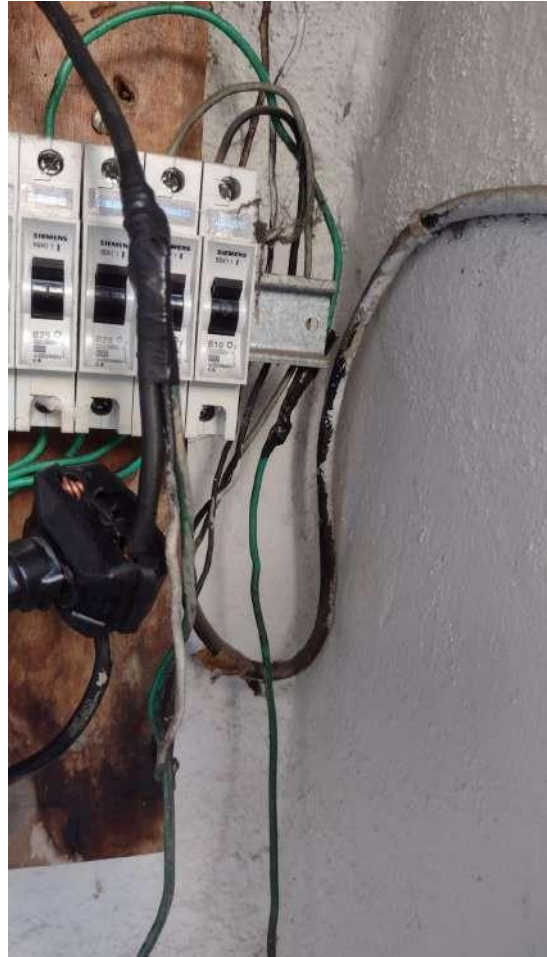

		ORDEN DE SERVIÇO - MANUTENÇÃO PREDIAL		Nº OS <u>106041</u>
TIPO DE MANUTENÇÃO:	<input checked="" type="checkbox"/> Corretiva	<input type="checkbox"/> Preventiva	<input type="checkbox"/> Planejada	<input type="checkbox"/> Emergência
UNIDADE:				
DATA:	<u>11/03/2024.</u>	HORA:	<u>15:20</u> h	
EMISSOR:				
DESCRIÇÃO DO PROBLEMA:	<u>problema nas conexões</u>			
LOCALIZAÇÃO:	<u>Sala da Apoio Mercearias, 331</u>			
O.S. ATENDIDA EM:	Início: ___/___/2024 ÀS ___:___ h	Finalização: ___/___/2024 ÀS ___:___ h		
MATERIAL UTILIZADO:	<u>Manutenção no filtro</u> <u>Obs. Ter que trocar as conexões</u>			
RESPONSÁVEL CSM:	<u>MMCO</u>			
SERVIÇO CONCLUÍDO:	<input checked="" type="checkbox"/> SIM	<input type="checkbox"/> NÃO (Motivo):		
RECEBIMENTO DO SERVIÇO:				
CLIENTE	NOME:	<u>Mercantec</u>		
	DATA:	<u>12/03/2024.</u>	HORA:	<u>15:40</u> h
	ASSINATURA:	<u>[Assinatura]</u>		
<small>CSM_Modelo_OS_Rev02</small>				





**CSM** ORDEM DE SERVIÇO - MANUTENÇÃO PREDIAL N° OS 151793

TIPO DE MANUTENÇÃO:  Corretiva  Preventiva  Planejada  Emergência

UNIDADE: \_\_\_\_\_

DATA: 19/04 2024. HORA: \_\_\_\_\_ : \_\_\_\_\_ h

EMISSOR: \_\_\_\_\_

DESCRIÇÃO DO PROBLEMA: \_\_\_\_\_

LOCALIZAÇÃO: SALA DA COMISSÃO PERMANENTE

O.S. ATENDIDA EM: Início: \_\_\_\_/\_\_\_\_/2024 ÀS \_\_\_\_:\_\_\_\_h  
Finalização: \_\_\_\_/\_\_\_\_/2024 ÀS \_\_\_\_:\_\_\_\_h

MATERIAL UTILIZADO: ALICATES NAS PAREDES / TUBO NA  
DEBENTURA

RESPONSÁVEL CSM: \_\_\_\_\_

SERVIÇO CONCLUÍDO:  SIM  NÃO (Motivo): \_\_\_\_\_

RECEBIMENTO DO SERVIÇO:

CLIENTE  
NOME: Jimerson Loureiro

DATA: 05/05 2024. HORA: 11:30 h

ASSINATURA: Jimerson Loureiro

CSM\_Moeda\_OS\_Rev02



**CSM** ORDEM DE SERVIÇO - MANUTENÇÃO PREDIAL N° OS 159444

TIPO DE MANUTENÇÃO:	<input type="checkbox"/> Corretiva	<input type="checkbox"/> Preventiva	<input type="checkbox"/> Planejada	<input type="checkbox"/> Emergência
UNIDADE:				
DATA:	<u>12/04</u> / 2024.	HORA:		
EMISSOR:				
DESCRIÇÃO DO PROBLEMA:				
LOCALIZAÇÃO:	<u>SIT- VILA PERVALEDOCO 635 CASA 08</u>			
O.S. ATENDIDA EM:	Início: ___ / ___ / 2024	AS	___ : ___ h	
	Finalização: ___ / ___ / 2024	AS	___ : ___ h	
MATERIAL UTILIZADO:	<u>NECESSÁRIO CONJUNTO E MANEIO DE LUBRIFICANTES</u>			
RESPONSÁVEL CSM:				
SERVIÇO CONCLUÍDO:	<input type="checkbox"/> SIM	<input type="checkbox"/> NÃO (Motivo):		
RECEBIMENTO DO SERVIÇO:				
CLIENTE	NOME:			
	DATA:	___ / ___ / 2024.	HORA:	___ : ___ h
	ASSINATURA:	<u>[Assinatura]</u>		

CSM\_Modelo\_OS\_Rev02





**CSM** ORDEM DE SERVIÇO - MANUTENÇÃO PREDIAL N° OS 188679

TIPO DE MANUTENÇÃO:	<input type="checkbox"/> Corretiva	<input type="checkbox"/> Preventiva	<input type="checkbox"/> Planejada	<input type="checkbox"/> Emergência
UNIDADE:	<u>15/15/2024</u>			
DATA:	<u>15/15/2024</u>			
EMISSOR:	HORA: _____ h			
DESCRIÇÃO DO PROBLEMA:	_____			
LOCALIZAÇÃO:	<u>3° Et. Rua Alameda 743 Apto 411</u>			
O.S. ATENDIDA EM:	Início:	____/____/2024	AS	____ h
	Finalização:	____/____/2024	AS	____ h
MATERIAL UTILIZADO:	<u>INSTALAÇÃO DE BARRA DE SEGURANÇA</u>			
RESPONSÁVEL CSM:	_____			
SERVIÇO CONCLUÍDO:	<input checked="" type="checkbox"/> SIM	<input type="checkbox"/> NÃO (Motivo): _____		
RECEBIMENTO DO SERVIÇO:				
CLIENTE	NOME:	_____		
	DATA:	____/____/2024	HORA:	____ h
	ASSINATURA:	<u>Stefany Pereira</u>		

CSM - Manutenção Predial



CSM		ORDEN DE SERVIÇO - MANUTENÇÃO PREDIAL			Nº OS: 162220
TIPO DE MANUTENÇÃO:		<input type="checkbox"/> Corretiva	<input type="checkbox"/> Preventiva	<input type="checkbox"/> Planejada	<input type="checkbox"/> Emergência
UNIDADE:					
DATA:		15/05/2024		HORA: _____ h	
EMISSOR:					
DESCRIÇÃO DO PROBLEMA:					
LOCALIZAÇÃO:		SMT - AVIA <del>XXXX</del> ANEXO DE PESQUISA, 349			
C S M	O.S. ATENDIDA EM:	Início:	16/05/2024		AS _____ h
		Finalização:	16/05/2024		AS _____ h
MATERIAL UTILIZADO:		Cabo ligado da chuveiro			
RESPONSÁVEL CSM:		MARLON			
SERVIÇO CONCLUÍDO:		<input checked="" type="checkbox"/> SIM		<input type="checkbox"/> NÃO (Motivo):	
		RECEBIMENTO DO SERVIÇO:			
C L I E N T E	CLIENTE NOME:	Alicimere Barbosa			
	DATA:	16/05/2024		HORA: 14:14 h	
	ASSINATURA:	Alicimere Barbosa			

CSM\_Modelo\_OS\_Rev02





CSM		ORDEM DE SERVIÇO - MANUTENÇÃO PREDIAL			Nº OS 158084
TIPO DE MANUTENÇÃO:		<input type="checkbox"/> Corretiva	<input type="checkbox"/> Preventiva	<input type="checkbox"/> Planejada	<input type="checkbox"/> Emergência
UNIDADE:					
DATA:		22/04/2024		HORA: _____ h	
EMISSOR:					
DESCRIÇÃO DO PROBLEMA:					
LOCALIZAÇÃO:		SRI - VIA ANILTON PERAZZINI, 209			
C S M	O.S. ATENDIDA EM:	Início:	16/05/2024	ÀS	_____ h
		Finalização:	16/05/2024	ÀS	_____ h
MATERIAL UTILIZADO:		<del>XXXX</del> Defeito na descarga Purposo colocação de reserva novo calceamento			
RESPONSÁVEL CSM:		MARCIO C. EDUARDO			
SERVIÇO CONCLUÍDO:		<input checked="" type="checkbox"/> SIM	<input type="checkbox"/> NÃO (Motivo):		
RECEBIMENTO DO SERVIÇO:					
C L I E N T E	NOME:	X Afreia de Sá Silva Santos			
	DATA:	16/05/2024		HORA: 17:34 h	
	ASSINATURA:	X Afreia de Sá Silva Santos			

CSM\_Modelo\_OS\_Rev02



**CSM** ORDEM DE SERVIÇO - MANUTENÇÃO PREDIAL N° OS 160014

TIPO DE MANUTENÇÃO:  Corretiva  Preventiva  Planejada  Emergência

UNIDADE: 1505 / 2024. HORA: \_\_\_\_\_ : \_\_\_\_\_ h

EMISSOR: \_\_\_\_\_

DESCRIÇÃO DO PROBLEMA: \_\_\_\_\_

LOCALIZAÇÃO: 1505 - Sala Apoio Mecânica 308

O.S. ATENDIDA EM: Início: 16/05 / 2024 ÀS \_\_\_\_\_ : \_\_\_\_\_ h  
 Finalização: 16/05 / 2024 ÀS \_\_\_\_\_ : \_\_\_\_\_ h

MATERIAL UTILIZADO: MARAVILHA DA PORTA  
base do fechadura

RESPONSÁVEL CSM: MARLOW E. RODRIGUES

SERVIÇO CONCLUÍDO:  SIM  NÃO (Motivo): \_\_\_\_\_

RECEBIMENTO DO SERVIÇO:

C  
L  
I  
E  
N  
T  
E

NOME: X Aficionados Manutenção de Surtos Sertis

DATA: 16/05 / 2024. HORA: 13:30 h

ASSINATURA: X Aficionados Manutenção de Surtos Sertis

CSM Modelo\_OS\_Rev02





**CSM** ORDEM DE SERVIÇO - MANUTENÇÃO PREDIAL N° OS 162944

TIPO DE MANUTENÇÃO:	<input type="checkbox"/> Corretiva	<input type="checkbox"/> Preventiva	<input type="checkbox"/> Planejada	<input type="checkbox"/> Emergência
UNIDADE:				
DATA:	<u>21/05/2024</u>	HORA:	___:___	h
EMISSOR:				
DESCRIÇÃO DO PROBLEMA:	<u>INDICAÇÃO DA TORNAVA</u>			
LOCALIZAÇÃO:	<u>SAL. RUA ABELLO PEREIRA, 231 APT 101</u>			
O.S. ATENDIDA EM:	Início:	___/___/2024	ÀS	___:___ h
	Finalização	___/___/2024	ÀS	___:___ h
MATERIAL UTILIZADO:	<u>FORNHECIDA A TORNAVA POR UMA</u> <u>MODA.</u>			
RESPONSÁVEL CSM:	<u>MARCELO TAVARES, NÍVEL</u>			
SERVIÇO CONCLUÍDO:	<input checked="" type="checkbox"/> SIM	<input type="checkbox"/> NÃO (Motivo):		
RECEBIMENTO DO SERVIÇO:				
CLIENTE	NOME:	<u>ELISA COELHO</u>		
	DATA:	<u>21/05/2024</u>	HORA:	___:___ h
	ASSINATURA:			

CSM\_Modelo\_OS\_Rev02



		ORDEM DE SERVIÇO - MANUTENÇÃO PREDIAL		Nº OS <u>103043</u>	
TIPO DE MANUTENÇÃO:		<input type="checkbox"/> Corretiva	<input type="checkbox"/> Preventiva	<input type="checkbox"/> Planejada	<input type="checkbox"/> Emergência
UNIDADE:					
DATA:		<u>11/05/2024</u>			
EMISSOR:		HORA: _____ h			
DESCRIÇÃO DO PROBLEMA: <u>Abra de Resfriadora do Chuveiro</u>					
LOCALIZAÇÃO: <u>111 - Rua Manoel Benjamin, 303</u>					
C S M	O.S. ATENDIDA EM:		Início:	<u>11/05/2024</u> AS <u>11</u> : <u>15</u> h	
			Finalização:	<u>11/05/2024</u> AS <u>11</u> : <u>50</u> h	
MATERIAL UTILIZADO: <u>Arco do chuveiro.</u>					
RESPONSÁVEL CSM: <u>Maximiliano Edmilson de F. Castro</u>					
SERVIÇO CONCLUÍDO: <input checked="" type="checkbox"/> SIM <input type="checkbox"/> NÃO (Motivo):					
RECEBIMENTO DO SERVIÇO:					
C L I E N T E	NOME:		<u>rc Paulo A. Seo e</u>		
	DATA:		<u>11/05/2024</u>		
	ASSINATURA:		HORA: <u>11</u> : <u>50</u> h		
<small>CSM Modelo_OS_Rev02</small>					



**CSM** ORDEM DE SERVIÇO - MANUTENÇÃO PREDIAL N° OS 160746

TIPO DE MANUTENÇÃO:	<input type="checkbox"/> Corretiva	<input type="checkbox"/> Preventiva	<input type="checkbox"/> Planejada	<input type="checkbox"/> Emergência
UNIDADE:				
DATA:	<u>08/05</u> / 2024.	HORA:	_____ h	
EMISSOR:				
DESCRIÇÃO DO PROBLEMA:				
LOCALIZAÇÃO:	<u>S.M. BORGES, 931</u>			
O.S. ATENDIDA EM:	Início: _____ / _____ / 2024	AS _____ : _____ h		
	Finalização _____ / _____ / 2024	AS _____ : _____ h		
MATERIAL UTILIZADO:	<u>Revisão geral do local. Troca de óleo e peças para o sistema.</u>			
RESPONSÁVEL CSM:				
SERVIÇO CONCLUÍDO:	<input checked="" type="checkbox"/> SIM	<input type="checkbox"/> NÃO (Motivo): _____		
RECEBIMENTO DO SERVIÇO:				
CLIENTE	NOME:	_____		
	DATA:	<u>08/05</u> / 2024.	HORA:	_____ h
	ASSINATURA:	_____		

CSM\_Modelo\_OS\_Rev02





**CSM** ORDEM DE SERVIÇO - MANUTENÇÃO PREDIAL N° OS 164457

TIPO DE MANUTENÇÃO:  Corretiva  Preventiva  Planejada  Emergência

UNIDADE: \_\_\_\_\_

DATA: 28/05/2024 HORA: \_\_\_\_\_ : \_\_\_\_\_ h

EMISSOR: \_\_\_\_\_

DESCRIÇÃO DO PROBLEMA: MANEJO DA VENTILADA

LOCALIZAÇÃO: IMI - Rua Anita Bergmann, 331

O.S. ATENDIDA EM: Início: 28/05/2024 AS 15:00 h  
Finalização: 28/05/2024 AS 16:00 h

MATERIAL UTILIZADO: Peça de reparo do descarga

RESPONSÁVEL CSM: Marlon e Edmar

SERVIÇO CONCLUÍDO:  SIM  NÃO (Motivo): \_\_\_\_\_

RECEBIMENTO DO SERVIÇO:

CLIE NTE  
NOME: X Leana Góes Silveira

DATA: 29/05/2024 HORA: 16:01 h

ASSINATURA: X Leana Góes Silveira

CSM\_Modelo\_OS\_Rev02





		<b>CSM</b>		<b>ORDEM DE SERVIÇO - MANUTENÇÃO PREDIAL</b>		N° OS <u>103586</u>	
TIPO DE MANUTENÇÃO:		<input type="checkbox"/> Corretiva	<input type="checkbox"/> Preventiva	<input type="checkbox"/> Planejada	<input type="checkbox"/> Emergência		
UNIDADE:							
DATA:		<u>13/05</u> / 2024.		HORA:		: : h	
EMISSOR:							
DESCRIÇÃO DO PROBLEMA:		<u>Desbarrar e lubrificar trilhos</u>					
LOCALIZAÇÃO:		<u>111 - ESPADA DA VOVÓIA, 713</u>					
C S M	O.S. ATENDIDA EM:	Início:	<u>13/05</u> / 2024		ÀS	:	h
		Finalização:	<u>13/05</u> / 2024		ÀS	:	h
MATERIAL UTILIZADO:		<u>Graxa para lubrificar e montados os carrinhos nos trilhos quebrados.</u>					
RESPONSÁVEL CSM:		<u>João C. GARRA</u>					
SERVIÇO CONCLUÍDO:		<input checked="" type="checkbox"/> SIM		<input type="checkbox"/> NÃO (Motivo):			
C L I E N T E	RECEBIMENTO DO SERVIÇO:						
	NOME:	<u>Adriana CORRÊA</u>					
	DATA:	<u>13/05</u> / 2024.		HORA:		: : h	
	ASSINATURA:						

CSM\_Modelo\_OS\_Rev02

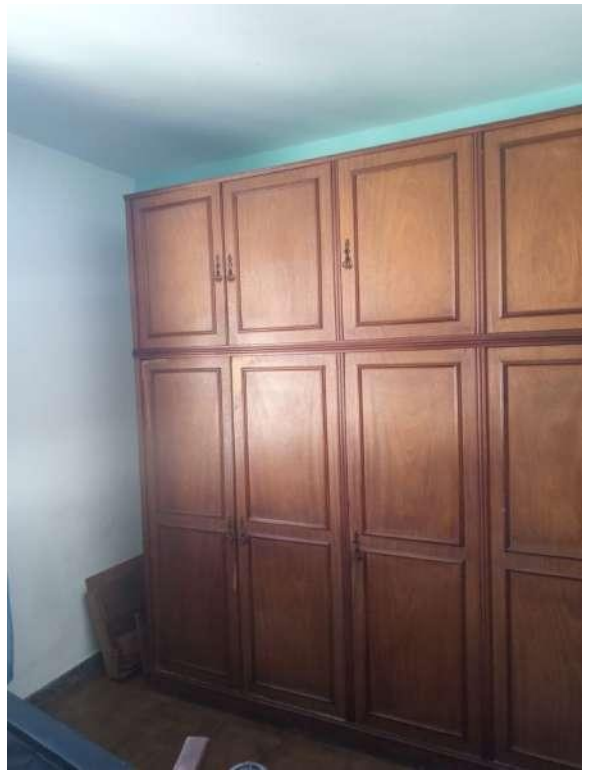

## CAPS Dircinha e Linda Batista

CSM		ORDEM DE SERVIÇO - MANUTENÇÃO PREDIAL			Nº OS
TIPO DE MANUTENÇÃO:		<input type="checkbox"/> Corretiva	<input type="checkbox"/> Preventiva	<input type="checkbox"/> Planejada	<input type="checkbox"/> Emergência
UNIDADE:		DATA: 23/05/2024.			HORA: : h
EMISSOR:		DESCRIÇÃO DO PROBLEMA: <u>troca de tomada</u>			
LOCALIZAÇÃO:		<u>apt. 0202 - Condomínio Brasília</u>			<u>0202</u>
C S M	O.S. ATENDIDA EM:		Início: 23/05/2024 AS 10:37 h		
			Finalização: 23/05/2024 AS 10:52 h		
MATERIAL UTILIZADO:		<u>troca de 3 tomadas</u>			
RESPONSÁVEL CSM:		<u>Mendonça, Emanuel e J. Carlos</u>			
SERVIÇO CONCLUÍDO:		<input checked="" type="checkbox"/> SIM	<input type="checkbox"/> NÃO (Motivo):		
		RECEBIMENTO DO SERVIÇO:			
C L I E N T E	NOME:		<u>X Leon GARCIA DO NASCIMENTO</u>		
	DATA:		23/05/2024. HORA: 10:52 h		
	ASSINATURA:		<u>Leon GARCIA DO NASCIMENTO</u>		

CSM\_Modelo\_OS\_Rev02





		ORDEM DE SERVIÇO - MANUTENÇÃO PREDIAL		Nº OS: 163653
TIPO DE MANUTENÇÃO:	<input checked="" type="checkbox"/> Corretiva	<input type="checkbox"/> Preventiva	<input type="checkbox"/> Planejada	<input type="checkbox"/> Emergência
UNIDADE:				
DATA:	14/05/2024.	HORA:	: : h	
EMISSOR:				
DESCRIÇÃO DO PROBLEMA:	MORSA DE TENDÃO			
LOCALIZAÇÃO:	191 - CANTINA BRUNUCONI, CBB			
O.S. ATENDIDA EM:	Início:	16/05/2024	AS	: : h
	Finalização:	/2024	AS	: : h
MATERIAL UTILIZADO:	Ferragem instalada no dia 16/05 no dia 17/05 foram instalados 3 tendões			
RESPONSÁVEL CSM:	MARIANO			
SERVIÇO CONCLUÍDO:	<input checked="" type="checkbox"/> SIM	<input type="checkbox"/> NÃO (Motivo):		
RECEBIMENTO DO SERVIÇO:				
CLIENTE	NOME:	_____		
	DATA:	/ / 2024.	HORA:	: : h
	ASSINATURA:	_____		

CSM\_Modelo\_OS\_Rev02

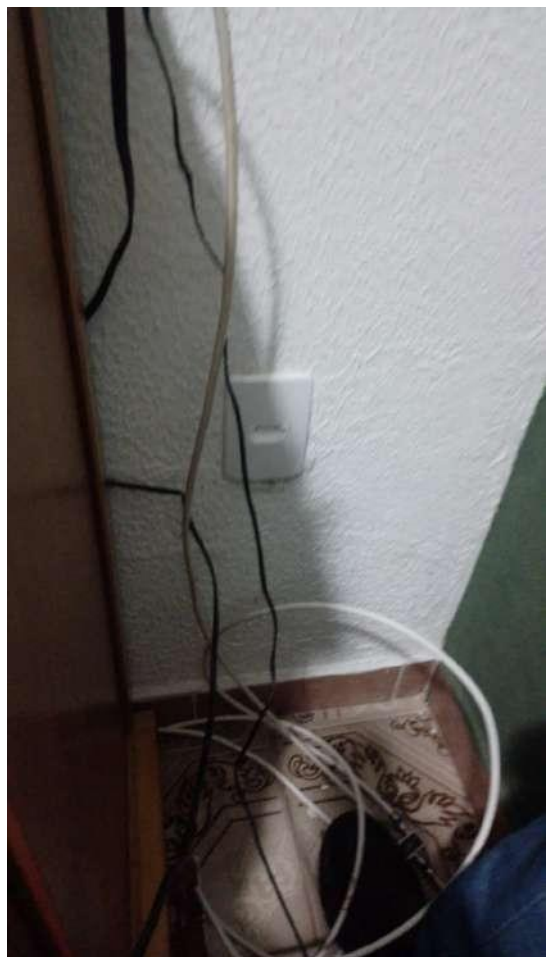

**CSM** ORDEM DE SERVIÇO - MANUTENÇÃO PREDIAL N° OS 101688

TIPO DE MANUTENÇÃO:  Corretiva  Preventiva  Planejada  Emergência

UNIDADE: \_\_\_\_\_ HORA: \_\_\_\_\_ h

DATA: 13/05/2024

EMISSOR: \_\_\_\_\_

DESCRIÇÃO DO PROBLEMA: \_\_\_\_\_

LOCALIZAÇÃO: SPT - Rua Conselheiro Rodrigues 699  
SPT Estância do Corvo, 713

O.S. ATENDIDA EM: Início: \_\_\_\_/\_\_\_\_/2024 AS \_\_\_\_:\_\_\_\_ h  
Finalização: \_\_\_\_/\_\_\_\_/2024 AS \_\_\_\_:\_\_\_\_ h

MATERIAL UTILIZADO: Concreto de Parafuso

RESPONSÁVEL CSM: \_\_\_\_\_

SERVIÇO CONCLUÍDO:  SIM  NÃO (Motivo): \_\_\_\_\_

RECEBIMENTO DO SERVIÇO:

CLIENTE  
NOME: Miriele de Souza Silva Lima  
DATA: 15/05/2024 HORA: \_\_\_\_\_ h  
ASSINATURA: Rose Espinoza

CSM Modelo OS\_04/02





**CSM** ORDEM DE SERVIÇO - MANUTENÇÃO PREDIAL N° OS 101688

TIPO DE MANUTENÇÃO:	<input type="checkbox"/> Corretiva	<input type="checkbox"/> Preventiva	<input type="checkbox"/> Planejada	<input type="checkbox"/> Emergência
UNIDADE:				
DATA:	<u>13/05/2024</u>	HORA:		
EMISSOR:				
DESCRIÇÃO DO PROBLEMA:	<u>SIT. NA ESCANDELA DO BARRACÃO 698</u>			
LOCALIZAÇÃO:	<u>SIT. ESCANDELA DO BARRACÃO 698</u>			
O.S. ATENDIDA EM:	Início:	<u>  </u> / <u>  </u> / 2024	AS	<u>  </u> : <u>  </u> h
	Finalização:	<u>  </u> / <u>  </u> / 2024	AS	<u>  </u> : <u>  </u> h
MATERIAL UTILIZADO:	<u>CONJUNTO DE PARAFUSOS</u>			
RESPONSÁVEL CSM:				
SERVIÇO CONCLUÍDO:	<input checked="" type="checkbox"/> SIM	<input type="checkbox"/> NÃO (Motivo):		
CLIENTE	RECEBIMENTO DO SERVIÇO:			
	NOME:	<u>Luiz de Souza Silva</u>		
	DATA:	<u>15/05/2024</u>	HORA:	<u>  </u> : <u>  </u> h
ASSINATURA:	<u>Rose Espinheiro</u>			

CSM Modelo OS Rev02



# CAPS EAT

		ORDEM DE SERVIÇO - MANUTENÇÃO PREDIAL			Nº OS <u>18905</u>
TIPO DE MANUTENÇÃO:	<input type="checkbox"/> Corretiva	<input type="checkbox"/> Preventiva	<input type="checkbox"/> Planejada	<input type="checkbox"/> Emergência	
UNIDADE:					
DATA:	<u>03/05</u> / 2024.	HORA:	_____	: _____	h
EMISSOR:					
DESCRIÇÃO DO PROBLEMA:					
LOCALIZAÇÃO:	<u>SIT. NON NGUEL <del>XXXXX</del> V. DUARTE, 437</u>				
O.S. ATENDIDA EM:	Início:	___/___/2024	ÀS	___	: ___ h
	Finalização	___/___/2024	ÀS	___	: ___ h
MATERIAL UTILIZADO:	<u>Colocação de Alçofane no Chuveiro.</u>				
RESPONSÁVEL CSM:					
SERVIÇO CONCLUÍDO:	<input type="checkbox"/> SIM	<input type="checkbox"/> NÃO (Motivo):			
RECEBIMENTO DO SERVIÇO:					
C L I E N T E	NOME:				
	DATA:	<u>03/05</u> / 2024.	HORA:	_____	h
	ASSINATURA:				

CSM\_Modelo\_OS\_Rev02





		ORDEM DE SERVIÇO - MANUTENÇÃO PREDIAL			Nº OS <u>160918</u>
TIPO DE MANUTENÇÃO:		<input type="checkbox"/> Corretiva	<input type="checkbox"/> Preventiva	<input type="checkbox"/> Planejada	<input type="checkbox"/> Emergência
UNIDADE:					
DATA:		<u>08/05</u> / 2024.		HORA: _____ : _____ h	
EMISSOR:					
DESCRIÇÃO DO PROBLEMA:					
LOCALIZAÇÃO: <u>ST. AUGUSTO FERREIRA 14</u>					
C S M	O.S. ATENDIDA EM:		Início: _____ / _____ / 2024	AS _____ : _____ h	
			Finalização: _____ / _____ / 2024	AS _____ : _____ h	
MATERIAL UTILIZADO: <u>SERVICO DE BOA</u>					
RESPONSÁVEL CSM:					
SERVIÇO CONCLUÍDO:		<input type="checkbox"/> SIM	<input type="checkbox"/> NÃO (Motivo):		
C L I E N T E	RECEBIMENTO DO SERVIÇO:				
	NOME: _____				
	DATA: <u>08/05</u> / 2024.		HORA: _____ : _____ h		
	ASSINATURA: _____				

CSM\_Modelo\_OS\_Rev02



		ORDEM DE SERVIÇO - MANUTENÇÃO PREDIAL			Nº OS <u>160947</u>
TIPO DE MANUTENÇÃO:		<input type="checkbox"/> Corretiva	<input type="checkbox"/> Preventiva	<input type="checkbox"/> Planejada	<input type="checkbox"/> Emergência
UNIDADE:					
DATA: <u>09/05/2024</u>		HORA: _____ : _____ h			
EMISSOR:					
DESCRIÇÃO DO PROBLEMA:					
LOCALIZAÇÃO: <u>SALA DE ZIKA VALDEMAR 105</u>					
C S M	O.S. ATENDIDA EM:	Início: _____ / _____ / 2024	AS _____ : _____ h		
		Finalização _____ / _____ / 2024	AS _____ : _____ h		
MATERIAL UTILIZADO: <u>DESINFECTANTE DO UASO</u>					
RESPONSÁVEL CSM:					
SERVIÇO CONCLUÍDO:		<input checked="" type="checkbox"/> SIM	<input type="checkbox"/> NÃO (Motivo): _____		
RECEBIMENTO DO SERVIÇO:					
C L I E N T E	NOME:				
	DATA: <u>09/05/2024</u>	HORA: _____ : _____ h			
	ASSINATURA:				

CSM\_Modelo\_OS\_Rev02





**CSM** ORDEM DE SERVIÇO - MANUTENÇÃO PREDIAL Nº OS 163868

TIPO DE MANUTENÇÃO:  Corretiva  Preventiva  Planejada  Emergência

UNIDADE: \_\_\_\_\_  
 DATA: 25/05/2024 HORA: \_\_\_\_\_ : \_\_\_\_\_ h  
 EMISSOR: \_\_\_\_\_

DESCRIÇÃO DO PROBLEMA: INTERFERÊNCIA DE USO

LOCALIZAÇÃO: SALA PARA ALGUMA UNIDADE DO 2ºS

O.S. ATENDIDA EM: Início: 25/05/2024 ÀS \_\_\_\_\_ : \_\_\_\_\_ h  
 Finalização: 25/05/2024 ÀS \_\_\_\_\_ : \_\_\_\_\_ h

MATERIAL UTILIZADO: Manutenção de uso e conserto de descarga, acoplada.

RESPONSÁVEL CSM: ALPACI

SERVIÇO CONCLUÍDO:  SIM  NÃO (Motivo): \_\_\_\_\_

RECEBIMENTO DO SERVIÇO:

CLIENTE: \_\_\_\_\_  
 DATA: 25/05/2024 HORA: \_\_\_\_\_ : \_\_\_\_\_ h  
 ASSINATURA: \_\_\_\_\_

CSM\_Modelo\_OS\_Rev02



**CSM** ORDEM DE SERVIÇO - MANUTENÇÃO PREDIAL N° OS 164810

TIPO DE MANUTENÇÃO:	<input type="checkbox"/> Corretiva	<input type="checkbox"/> Preventiva	<input type="checkbox"/> Planejada	<input type="checkbox"/> Emergência
UNIDADE:				
DATA:	<u>30/05/2024</u>	HORA:	_____	_____ h
EMISSOR:				
DESCRIÇÃO DO PROBLEMA:	<u>INSTALAÇÃO DE REFLETOR, CSM</u>			
LOCALIZAÇÃO:	<u>SAL. PIA MICHEL FERNANDES</u>			
O.S. ATENDIDA EM:	Início:	___/___/2024	ÀS	_____ h
	Finalização:	___/___/2024	ÀS	_____ h
MATERIAL UTILIZADO:	<u>COLOCADO 02 REFLETORES E RETIRADOS 02 QUE ESTAVAM DANIFICADOS.</u>			
RESPONSÁVEL CSM:	<u>CARLOS WALLACE</u>			
SERVIÇO CONCLUÍDO:	<input checked="" type="checkbox"/> SIM	<input type="checkbox"/> NÃO (Motivo):		
RECEBIMENTO DO SERVIÇO:				
CLIENTE	NOME:	<u>Ana Luícia Melo Aguiar</u>		
	DATA:	<u>30/05/2024</u>	HORA:	_____ h
	ASSINATURA:	<u>Ana Luícia Aguiar</u>		

CSM Modelo OS\_Rev02



# CAPS Magal

 <b>CSM</b>		ORDEM DE SERVIÇO - MANUTENÇÃO PREDIAL			N° OS <u>160215</u>
TIPO DE MANUTENÇÃO:		<input type="checkbox"/> Corretiva	<input type="checkbox"/> Preventiva	<input type="checkbox"/> Planejada	<input type="checkbox"/> Emergência
UNIDADE:					
DATA:		<u>04/05/2024</u>	HORA: _____ : _____ h		
EMISSOR:					
DESCRIÇÃO DO PROBLEMA:					
LOCALIZAÇÃO:		<u>SALA DO DOM MENEZES CAMARGO, 8.204</u>			
C S M	O.S. ATENDIDA EM:	Início: _____ / _____ /2024	ÀS _____ : _____ h		
		Finalização _____ / _____ /2024	ÀS _____ : _____ h		
MATERIAL UTILIZADO:		<u>Rebato para porta</u>			
RESPONSÁVEL CSM:					
SERVIÇO CONCLUÍDO:		<input checked="" type="checkbox"/> SIM	<input type="checkbox"/> NÃO (Motivo): _____		
		RECEBIMENTO DO SERVIÇO:			
C L I E N T E	NOME:				
	DATA:	<u>04/05/2024</u>	HORA: _____ : _____ h		
	ASSINATURA:				

CSM - Modelo OS\_Rev02





**CSM** ORDEM DE SERVIÇO - MANUTENÇÃO PREDIAL N° OS 161889

TIPO DE MANUTENÇÃO:  Corretiva  Preventiva  Planejada  Emergência

UNIDADE: \_\_\_\_\_  
 DATA: 10/05/2024 HORA: \_\_\_\_\_ h  
 EMISSOR: \_\_\_\_\_

DESCRIÇÃO DO PROBLEMA: \_\_\_\_\_

LOCALIZAÇÃO: SRI. DO BOM NENECAR PÁRAMO, J. 304

O.S. ATENDIDA EM: Início: \_\_\_\_/\_\_\_\_/2024 AS \_\_\_\_:\_\_\_\_ h  
 Finalização: \_\_\_\_/\_\_\_\_/2024 AS \_\_\_\_:\_\_\_\_ h

MATERIAL UTILIZADO: MOVIMENTAÇÃO DE MESA DA SALA

RESPONSÁVEL CSM: \_\_\_\_\_

SERVIÇO CONCLUÍDO:  SIM  NÃO (Motivo): \_\_\_\_\_

RECEBIMENTO DO SERVIÇO:  
 CLIE N T E  
 NOME: Thalles Renô Lisboa de Souza  
 DATA: 14/05/2024 HORA: \_\_\_\_\_ h  
 ASSINATURA: Thalles Renô Lisboa de Souza

CSM\_Modelo\_OS\_Rev02





**CSM** ORDEM DE SERVIÇO - MANUTENÇÃO PREDIAL N° OS 161488

TIPO DE MANUTENÇÃO:	<input type="checkbox"/> Corretiva	<input type="checkbox"/> Preventiva	<input type="checkbox"/> Planejada	<input type="checkbox"/> Emergência
UNIDADE:				
DATA:	<u>10/05/2024</u>	HORA:		
EMISSOR:				
DESCRIÇÃO DO PROBLEMA:				
LOCALIZAÇÃO:	<u>SALA DO SSM HELENA CRUZADA 2.054</u>			
O.S. ATENDIDA EM:	Início:	<u>  </u> / <u>  </u> / 2024	ÀS	<u>  </u> : <u>  </u> h
	Finalização:	<u>  </u> / <u>  </u> / 2024	ÀS	<u>  </u> : <u>  </u> h
MATERIAL UTILIZADO:	<u>PARAFUSO NA PIA</u>			
RESPONSÁVEL CSM:				
SERVIÇO CONCLUÍDO:	<input checked="" type="checkbox"/> SIM	<input type="checkbox"/> NÃO (Motivo):		
RECEBIMENTO DO SERVIÇO:				
CLIENTE	NOME:	<u>RP</u>		
	DATA:	<u>19/05/2024</u>	HORA:	<u>  </u> : <u>  </u> h
	ASSINATURA:			

CSM\_Modelo\_OS\_Rev02



**CSM** ORDEM DE SERVIÇO - MANUTENÇÃO PREDIAL N° OS 103635

TIPO DE MANUTENÇÃO:  Corretiva  Preventiva  Planejada  Emergência

UNIDADE: \_\_\_\_\_

DATA: 24/05/2024 HORA: \_\_\_\_\_ h

EMISSOR: \_\_\_\_\_

DESCRIÇÃO DO PROBLEMA: Substituição do cabo da TV

LOCALIZAÇÃO: Sala do Professor Manoel de Araújo, 196

O.S. ATENDIDA EM: Início: 23/05/2024 ÀS \_\_\_\_\_ h  
Finalização: 23/05/2024 ÀS \_\_\_\_\_ h

MATERIAL UTILIZADO: Polímero e suporte da TV

RESPONSÁVEL CSM: João C. Lopes

SERVIÇO CONCLUÍDO:  SIM  NÃO (Motivo): \_\_\_\_\_

RECEBIMENTO DO SERVIÇO:

CLIENTE  
NOME: \_\_\_\_\_  
DATA: 25/05/2024 HORA: \_\_\_\_\_ h  
ASSINATURA: \_\_\_\_\_

CSM\_Modelo\_OS\_Rev02



**CSM** ORDEM DE SERVIÇO - MANUTENÇÃO PREDIAL N° OS 163268

TIPO DE MANUTENÇÃO:	<input type="checkbox"/> Corretiva	<input type="checkbox"/> Preventiva	<input type="checkbox"/> Planejada	<input type="checkbox"/> Emergência	
UNIDADE:					
DATA:	<u>23/05/2024</u>		HORA:	_____ h	
EMISSOR:					
DESCRIÇÃO DO PROBLEMA:	<u>troca de tomada</u>				
LOCALIZAÇÃO:	<u>Sala do Professor Manoel de Aguiar, 196</u>				
O.S. ATENDIDA EM:	Início:	<u>26/05/2024</u>	AS	_____ h	
	Finalização:	<u>26/05/2024</u>	AS	_____ h	
MATERIAL UTILIZADO:	<u>1x1 tomada tomada para parede</u>				
RESPONSÁVEL CSM:	<u>WILSON E PAULO</u>				
SERVIÇO CONCLUÍDO:	<input checked="" type="checkbox"/> SIM	<input type="checkbox"/> NÃO (Motivo):			
RECEBIMENTO DO SERVIÇO:					
CLIENTE	NOME:	<u>JEFFERSON</u> ✕			
	DATA:	<u>26/05/2024</u>		HORA:	_____ h
	ASSINATURA:	<u>[assinatura]</u>			

CSM\_Modelo\_OS\_Rev02





**CSM** ORDEM DE SERVIÇO - MANUTENÇÃO PREDIAL N° OS 163995

TIPO DE MANUTENÇÃO:	<input type="checkbox"/> Corretiva	<input type="checkbox"/> Preventiva	<input type="checkbox"/> Planejada	<input type="checkbox"/> Emergência
UNIDADE:				
DATA:	<u>28/05/2024.</u>		HORA: <u>10</u> : <u>30</u> h	
EMISSOR:				
DESCRIÇÃO DO PROBLEMA:	<u>DEFICIÊNCIA NO VOTO</u>			
LOCALIZAÇÃO:	<u>APTO 010 Rua Nelson Córdova 2204</u>			
O.S. ATENDIDA EM:	Início: <u>28/05/2024</u> ÀS <u>10</u> : <u>30</u> h		Finalização <u>28/05/2024</u> ÀS <u>10</u> : <u>40</u> h	
MATERIAL UTILIZADO:	<u>Arca de cimento de vedação e parafusos. Voto foi regulado totalmente e instalado a vedação</u>			
RESPONSÁVEL CSM:	<u>Mendonça e Schilbon</u>			
SERVIÇO CONCLUÍDO:	<input checked="" type="checkbox"/> SIM		<input type="checkbox"/> NÃO (Motivo):	
RECEBIMENTO DO SERVIÇO:				
CLIENTE	NOME:	<u>[assinatura]</u>		
	DATA:	<u>28/05/2024.</u>		HORA: <u>10</u> : <u>10</u> h
	ASSINATURA:	<u>Thalles René Lapa de Souza</u>		

CSM\_Modelo\_OS\_fim02



**CSM** ORDEM DE SERVIÇO - MANUTENÇÃO PREDIAL N° OS 164614

TIPO DE MANUTENÇÃO:  Corretiva  Preventiva  Planejada  Emergência

UNIDADE: \_\_\_\_\_

DATA: 19/05 2024. HORA: \_\_\_\_\_ : \_\_\_\_\_ h

EMISSOR: \_\_\_\_\_

DESCRIÇÃO DO PROBLEMA: Alinhamento do vaso.

LOCALIZAÇÃO: Sítio do Professor Manoel dos Santos, 19c.

O.S. ATENDIDA EM: Início: 30/05/2024 AS 09:30 h  
Finalização: 30/05/2024 AS 09:43 h

MATERIAL UTILIZADO: Acro para o p. e c/ rejato

RESPONSÁVEL CSM: Marlon J. Edmilson

SERVIÇO CONCLUÍDO:  SIM  NÃO (Motivo): \_\_\_\_\_

RECEBIMENTO DO SERVIÇO:

CLIENTE  
NOME: [Assinatura]  
DATA: 30/05/2024 HORA: 09:43 h  
ASSINATURA: [Assinatura]

CSM\_Modelo\_OS\_Rev02



**CSM** ORDEM DE SERVIÇO - MANUTENÇÃO PREDIAL Nº OS 162659

TIPO DE MANUTENÇÃO:  Corretiva  Preventiva  Planejada  Emergência

UNIDADE: \_\_\_\_\_  
 DATA: 20/05 2024. HORA: \_\_\_\_\_ h  
 EMISSOR: \_\_\_\_\_

DESCRIÇÃO DO PROBLEMA: PORTA SANITÁRIA

LOCALIZAÇÃO: SPT. 10. DOA MICHELLE CÁMARA, 2209

O.S. ATENDIDA EM: Início: 18/05 /2024 ÀS \_\_\_\_\_ h  
 Finalização: 22/05 /2024 ÀS \_\_\_\_\_ h

MATERIAL UTILIZADO: Colocando a porta e trava

RESPONSÁVEL CSM: Kamã Maria MONTAGEM e PINTA

SERVIÇO CONCLUÍDO:  SIM  NÃO (Motivo): \_\_\_\_\_

RECEBIMENTO DO SERVIÇO:

CLIENTE: NOME: \_\_\_\_\_  
 DATA: 22/05 /2024. HORA: \_\_\_\_\_ h  
 ASSINATURA: \_\_\_\_\_

CSM\_Modelo\_OS\_Rev02





**CSM** ORDEM DE SERVIÇO - MANUTENÇÃO PREDIAL Nº OS 18284

TIPO DE MANUTENÇÃO:	<input type="checkbox"/> Corretiva	<input type="checkbox"/> Preventiva	<input type="checkbox"/> Planejada	<input type="checkbox"/> Emergência
UNIDADE:				
DATA:	<u>21/05/2024</u>	HORA:	: : h	
EMISSOR:				
DESCRIÇÃO DO PROBLEMA:	<u>ESTRELA DE TORÇÃO</u>			
LOCALIZAÇÃO:	<u>SM - AV. MALISSERVA MARCEL DE ARAUJO, 196</u>			
O.S. ATENDIDA EM:	Início:	<u>21/05/2024</u>	ÀS	: : h
	Finalização:	<u>21/05/2024</u>	ÀS	: : h
MATERIAL UTILIZADO:	<u>Parafuso no tomador</u>			
RESPONSÁVEL CSM:	<u>CARLOS E WALACE</u>			
SERVIÇO CONCLUÍDO:	<input checked="" type="checkbox"/> SIM	<input type="checkbox"/> NÃO (Motivo):		
RECEBIMENTO DO SERVIÇO:				
CLIENTE	NOME:	_____		
	DATA:	<u>22/05/2024</u>	HORA:	: : h
	ASSINATURA:			

CSM\_Modelo\_OS\_Rev02



**CSM** ORDEM DE SERVIÇO - MANUTENÇÃO PREDIAL N° OS 161686

TIPO DE MANUTENÇÃO:	<input type="checkbox"/> Corretiva	<input type="checkbox"/> Preventiva	<input type="checkbox"/> Planejada	<input type="checkbox"/> Emergência
UNIDADE:				
DATA:	<u>13/05/2024</u>		HORA: _____ : _____ h	
EMISSOR:				
DESCRIÇÃO DO PROBLEMA:				
LOCALIZAÇÃO:	<u>SITE AV. DOM MELQUIOR CAMARGO 2.504</u>			
O.S. ATENDIDA EM:	Início: _____ / _____ /2024	AS _____ : _____ h		
	Finalização _____ / _____ /2024	AS _____ : _____ h		
MATERIAL UTILIZADO:	<u>INSTALAÇÃO PORTA SANITÁRIA</u>			
RESPONSÁVEL CSM:				
SERVIÇO CONCLUÍDO:	<input checked="" type="checkbox"/> SIM	<input type="checkbox"/> NÃO (Motivo): _____		
C L I E N T E	RECEBIMENTO DO SERVIÇO:			
	NOME:	<u>Khalles René Lapa de Souza</u>		
	DATA:	<u>14/05/2024</u>	HORA: _____ : _____ h	
	ASSINATURA:	<u>Khalles René Lapa de Souza</u>		

CSM - Modelo OS Rev02

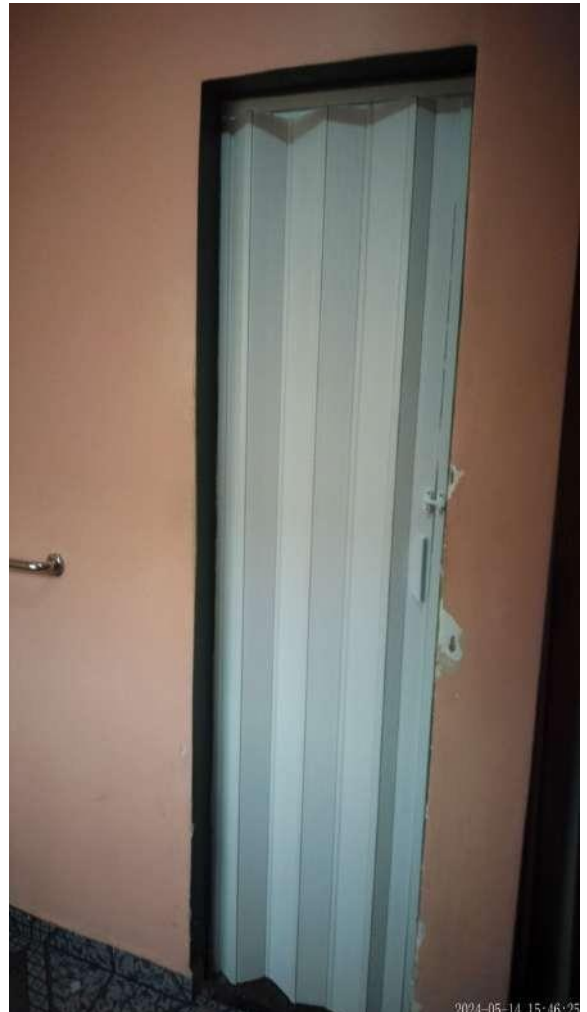

**CSM** ORDEM DE SERVIÇO - MANUTENÇÃO PREDIAL N° OS 161421

TIPO DE MANUTENÇÃO:	<input type="checkbox"/> Corretiva	<input type="checkbox"/> Preventiva	<input type="checkbox"/> Planejada	<input type="checkbox"/> Emergência
UNIDADE:				
DATA:	<u>10/05/2024.</u>	HORA:	: : h	
EMISSOR:				
DESCRIÇÃO DO PROBLEMA:				
LOCALIZAÇÃO:	<u>SIT. DO SSM HELDER CAMARGO 954</u>			
O.S. ATENDIDA EM:	Início: / /2024 AS : h	Finalização: / /2024 AS : h		
MATERIAL UTILIZADO:	<u>INSTALAÇÃO SUPORTE TELEFONE</u>			
RESPONSÁVEL CSM:				
SERVIÇO CONCLUÍDO:	<input checked="" type="checkbox"/> SIM	<input type="checkbox"/> NÃO (Motivo):		
RECEBIMENTO DO SERVIÇO:				
CLIENTE	NOME:	<u>Amaltes Renato Lapa de Souza</u>		
	DATA:	<u>14/05/2024.</u>	HORA:	: : h
	ASSINATURA:	<u>Amaltes Renato Lapa de Souza</u>		

CSM Modelo\_OS\_Rev02

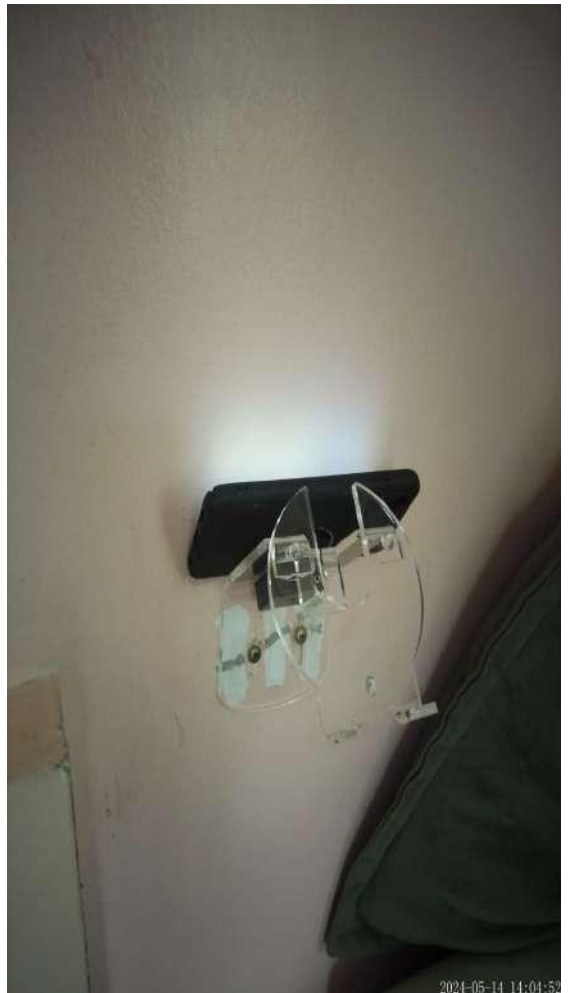



**CSM** ORDEM DE SERVIÇO - MANUTENÇÃO PREDIAL N° OS 1626-19

TIPO DE MANUTENÇÃO:	<input type="checkbox"/> Corretiva	<input type="checkbox"/> Preventiva	<input type="checkbox"/> Planejada	<input type="checkbox"/> Emergência
UNIDADE:				
DATA:	<u>20/05/2024.</u>	HORA:	: : h	
EMISSOR:				
DESCRIÇÃO DO PROBLEMA:	<u>Montagem de estante</u>			
LOCALIZAÇÃO:	<u>Sala do Professor Manoel de Barros 198</u>			
O.S. ATENDIDA EM:	Início:	<u>20/05/2024</u>	AS	: : h
	Finalização:	<u>20/05/2024</u>	AS	: : h
MATERIAL UTILIZADO:	<u>Montagem do estande feita</u>			
RESPONSÁVEL CSM:	<u>WAGNER, CARLOS</u>			
SERVIÇO CONCLUÍDO:	<input checked="" type="checkbox"/> SIM	<input type="checkbox"/> NÃO (Motivo):		
RECEBIMENTO DO SERVIÇO:				
CLIENTE	NOME:	: : h		
	DATA:	<u>20/05/2024.</u>	HORA:	: : h
	ASSINATURA:			

CSM\_Modelo\_OS\_Rev02



		ORDEM DE SERVIÇO - MANUTENÇÃO PREDIAL		Nº OS <u>16850</u>
TIPO DE MANUTENÇÃO: <input type="checkbox"/> Corretiva <input type="checkbox"/> Preventiva <input type="checkbox"/> Planejada <input type="checkbox"/> Emergência				
UNIDADE: _____				
DATA: <u>08/05/2024</u>		HORA: _____ h		
EMISSOR: _____				
DESCRIÇÃO DO PROBLEMA: _____				
LOCALIZAÇÃO: <u>SALA DA PROFESSORA MANOELA DE OLIVEIRA, 196</u>				
O.S. ATENDIDA EM:		Início: ____/____/2024 AS ____:____ h		
		Finalização: ____/____/2024 AS ____:____ h		
MATERIAL UTILIZADO: <u>PRELIMINAR PARA A RECONSTRUÇÃO</u>				
RESPONSÁVEL CSM: _____				
SERVIÇO CONCLUÍDO:		<input type="checkbox"/> SIM <input type="checkbox"/> NÃO (Motivo): _____		
RECEBIMENTO DO SERVIÇO:				
CLIENTE	NOME: _____			
	DATA: <u>08/05/2024</u>		HORA: _____ h	
	ASSINATURA: _____			

CSM\_Modelo\_OS\_Rev02



**CSM** ORDEM DE SERVIÇO - MANUTENÇÃO PREDIAL N° OS 168851

TIPO DE MANUTENÇÃO:	<input type="checkbox"/> Corretiva	<input type="checkbox"/> Preventiva	<input type="checkbox"/> Planejada	<input type="checkbox"/> Emergência
UNIDADE:				
DATA:	<u>09/05</u> / 2024.	HORA:	_____	_____ h
EMISSOR:				
DESCRIÇÃO DO PROBLEMA:				
LOCALIZAÇÃO:	<u>SALA DO PROFESSOR MARCELO DE ARAUJO, 196</u>			
O.S. ATENDIDA EM:	Início: _____ / _____ / 2024	AS	_____	_____ h
	Finalização: _____ / _____ / 2024	AS	_____	_____ h
MATERIAL UTILIZADO:	<u>RECURSOS</u>			
RESPONSÁVEL CSM:				
SERVIÇO CONCLUÍDO:	<input checked="" type="checkbox"/> SIM	<input type="checkbox"/> NÃO (Motivo): _____		
RECEBIMENTO DO SERVIÇO:				
CLIE N T E	NOME:	<u>Sabrina da B Ferreira</u>		
	DATA:	<u>09/05</u> / 2024.	HORA:	_____ : _____ h
	ASSINATURA:			

CSM\_Modelo\_OS\_Rev02

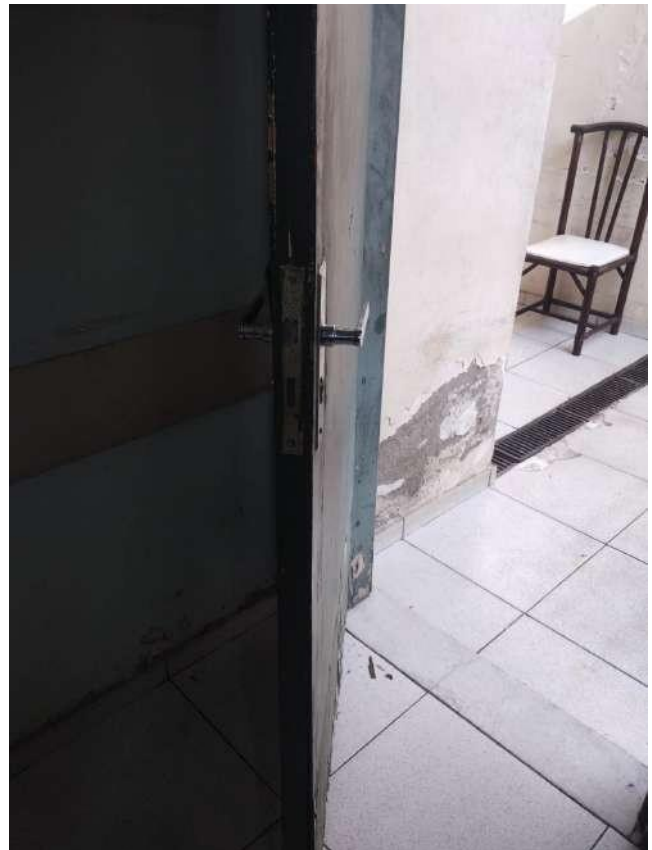



 <b>CSM</b>		<b>ORDEM DE SERVIÇO - MANUTENÇÃO PREDIAL</b>		N° OS <u>167430</u>	
TIPO DE MANUTENÇÃO:		<input type="checkbox"/> Corretiva	<input type="checkbox"/> Preventiva	<input type="checkbox"/> Planejada	<input type="checkbox"/> Emergência
UNIDADE: _____					
DATA: <u>10/05</u> / 2024.		HORA: _____ : _____ h			
EMISSOR: _____					
DESCRIÇÃO DO PROBLEMA: _____					
LOCALIZAÇÃO: <u>SPT DO PROFESSOR MANOEL DE ASSIS, 196</u>					
C S M	O.S. ATENDIDA EM:		Início: _____ / _____ / 2024 AS _____ : _____ h		<input type="checkbox"/>
			Finalização: _____ / _____ / 2024 AS _____ : _____ h		<input type="checkbox"/>
MATERIAL UTILIZADO: <u>Box Luvuloo.</u>					
<u>Box sem problema.</u>					
RESPONSÁVEL CSM: _____					
SERVIÇO CONCLUÍDO:		<input checked="" type="checkbox"/> SIM	<input type="checkbox"/> NÃO (Motivo): _____		
RECEBIMENTO DO SERVIÇO:					
C L I E N T E	NOME: _____				
	DATA: <u>10/05</u> / 2024.		HORA: _____ : _____ h		
	ASSINATURA: _____				

CSM\_Modelo\_OS\_Rev02



2024-05-10 19:50:50

# CAPS Manoel de Barros

**CSM** ORDEM DE SERVIÇO - MANUTENÇÃO PREDIAL N° OS 160880

TIPO DE MANUTENÇÃO:	<input type="checkbox"/> Corretiva	<input type="checkbox"/> Preventiva	<input type="checkbox"/> Planejada	<input type="checkbox"/> Emergência
UNIDADE:				
DATA:	<u>05/05/2024</u>		HORA:	___ : ___ h
EMISSOR:				
DESCRIÇÃO DO PROBLEMA:				
LOCALIZAÇÃO:	<u>RUA ESTERILIZADA BARRAGENS CAPS VRS</u>			
O.S. ATENDIDA EM:	Início:	___ / ___ / 2024	ÀS	___ : ___ h
	Finalização:	___ / ___ / 2024	ÀS	___ : ___ h
MATERIAL UTILIZADO:	<u>LANÇA DE PUNHA</u> <u>1 peça do tempo de 10 min. instalação</u>			
RESPONSÁVEL CSM:				
SERVIÇO CONCLUÍDO:	<input checked="" type="checkbox"/> SIM	<input type="checkbox"/> NÃO (Motivo):		
RECEBIMENTO DO SERVIÇO:				
CLIENTE NOME:	<u>Engenheira Pereira VRS</u>			
CLIENTE DATA:	<u>15/05/2024</u>		CLIENTE HORA:	<u>14:08</u> h
CLIENTE ASSINATURA:	<u>Engenheira Pereira VRS</u>			

CSM Modelo OS Rev02





**CSM** ORDEM DE SERVIÇO - MANUTENÇÃO PREDIAL N° OS 162144

TIPO DE MANUTENÇÃO:  Corretiva  Preventiva  Planejada  Emergência

UNIDADE: \_\_\_\_\_  
 DATA: 15/05 / 2024. HORA: \_\_\_\_\_ h  
 EMISSOR: \_\_\_\_\_

DESCRIÇÃO DO PROBLEMA: \_\_\_\_\_

LOCALIZAÇÃO: STP - VILA VERDE DO DAGO COXIM, 450

O.S. ATENDIDA EM: Início: \_\_\_\_ / \_\_\_\_ / 2024 AS \_\_\_\_ h  
 Finalização: \_\_\_\_ / \_\_\_\_ / 2024 AS \_\_\_\_ h Bloco 01 1400 105

MATERIAL UTILIZADO: RAIO EXTENSOR DO RAHNEIRO

RESPONSÁVEL CSM: \_\_\_\_\_

SERVIÇO CONCLUÍDO:  SIM  NÃO (Motivo): \_\_\_\_\_

RECEBIMENTO DO SERVIÇO:

CLIENTE NOME: Wagner de Oliveira dos Santos  
 DATA: 15/05 / 2024. HORA: \_\_\_\_\_ h  
 ASSINATURA: Wagner de Oliveira dos Santos

CSM Modelo OS\_Rev02





		ORDEM DE SERVIÇO - MANUTENÇÃO PREDIAL		Nº OS <u>162839</u>
TIPO DE MANUTENÇÃO:	<input type="checkbox"/> Corretiva	<input type="checkbox"/> Preventiva	<input type="checkbox"/> Planejada	<input type="checkbox"/> Emergência
UNIDADE:				
DATA:	<u>20/05/2024</u>	HORA:	: : h	
EMISSOR:				
DESCRIÇÃO DO PROBLEMA:	<u>CRISTO DE RESERVA</u>			
LOCALIZAÇÃO:	<u>Sít. Vila Paratibira Lago Caixa Bloco 08</u>			
O.S. ATENDIDA EM:	Início: <u>21/05/2024</u> AS : : h	Finalização: / /2024 AS : : h	<u>APTO 404</u>	
MATERIAL UTILIZADO:	<u>Oxigênio do Colégio do Cururu</u>			
RESPONSÁVEL CSM:	<u>Orlando A. Santos</u>			
SERVIÇO CONCLUÍDO:	<input checked="" type="checkbox"/> SIM	<input type="checkbox"/> NÃO (Motivo):		
RECEBIMENTO DO SERVIÇO:				
CLIENTE	NOME:	<u>Mariza A. Santos</u>		
	DATA:	<u>21/05/2024</u>	HORA:	<u>12:12</u> h
	ASSINATURA:	<u>Mariza A. Santos</u>		
CSM_Modelo_OS_Rev02				



**CSM** ORDEM DE SERVIÇO - MANUTENÇÃO PREDIAL Nº OS 162883

TIPO DE MANUTENÇÃO:  Corretiva  Preventiva  Planejada  Emergência

UNIDADE: \_\_\_\_\_  
 DATA: 20/05/2024 HORA: \_\_\_\_\_ h  
 EMISSOR: \_\_\_\_\_

DESCRIÇÃO DO PROBLEMA: INDICAÇÃO DE VIBRAÇÃO

LOCALIZAÇÃO: Sítio - Hortêncios Palmas, 9288, Rua E

O.S. ATENDIDA EM: Início: 20/05/2024 AS \_\_\_\_\_ h  
 Finalização: 21/05/2024 AS 12:53 h CHATA 210

MATERIAL UTILIZADO: Chato na boca, limpação com que coloca  
lâminas novas sem montar o cabeçote

RESPONSÁVEL CSM: Marcos e Edmilson

SERVIÇO CONCLUÍDO:  SIM  NÃO (Motivo): \_\_\_\_\_

RECEBIMENTO DO SERVIÇO:

CLIENTE  
 NOME: X Rogelene Rodrigues de Oliveira  
 DATA: 20/05/2024 HORA: 12:53 h  
 ASSINATURA: Rogelene R. de Oliveira

CSM Modelo OS\_Rev02





**CSM** ORDEM DE SERVIÇO - MANUTENÇÃO PREDIAL N° OS 163197

TIPO DE MANUTENÇÃO:  Corretiva  Preventiva  Planejada  Emergência

UNIDADE: \_\_\_\_\_

DATA: 22/05 / 2024. HORA: \_\_\_\_\_ : \_\_\_\_\_ h

EMISSOR: \_\_\_\_\_

DESCRIÇÃO DO PROBLEMA: AVARIAS NA BOMBA ELÉTRICA

LOCALIZAÇÃO: TRM - ESTADÃO PEDREGULOS CAIENS 1.988

O.S. ATENDIDA EM: Início: 22/05 / 2024 AS \_\_\_\_\_ h  
Finalização: 1 / 2024 AS \_\_\_\_\_ h PASASS

MATERIAL UTILIZADO: Parafusos para fixação da bomba  
para chover no light.

RESPONSÁVEL CSM: JANICA FERREIRA

SERVIÇO CONCLUÍDO:  SIM  NÃO (Motivo): \_\_\_\_\_

RECEBIMENTO DO SERVIÇO:

CLIENTE NOME: \_\_\_\_\_

DATA: 26/05 / 2024. HORA: \_\_\_\_\_ : \_\_\_\_\_ h

ASSINATURA: \_\_\_\_\_

RELATÓRIO EM ANEXO 22/05.

CSM\_Modelo\_OS\_Rev02

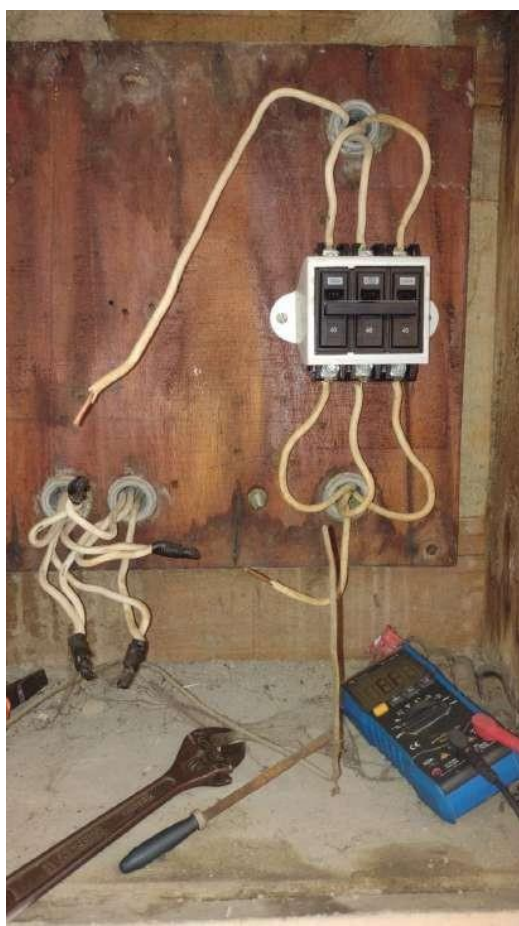





ORDEM DE SERVIÇO - MANUTENÇÃO PREDIAL

Nº OS 159403

TIPO DE MANUTENÇÃO:  Corretiva  Preventiva  Planejada  Emergência

UNIDADE:

DATA: 15/05/2024

HORA: \_\_\_\_\_ h

EMISSOR:

DESCRIÇÃO DO PROBLEMA:

LOCALIZAÇÃO: Sítio - Rua de Manutenção 635 Casa 08

O.S. ATENDIDA EM:

Início: 16/05/2024 AS \_\_\_\_\_ h

Finalização: 16/05/2024 AS \_\_\_\_\_ h

MATERIAL UTILIZADO:

PARAFUSO E BARRA DE SEGURANÇA  
Barral Instalado e Juntas para o p/

RESPONSÁVEL CSM:

MARCELA E. EDLISSON

SERVIÇO CONCLUÍDO:

SIM

NÃO (Motivo):

RECEBIMENTO DO SERVIÇO:

CLIENTE

NOME: Damiana L. L. Pedra

DATA: 16/05/2024

HORA: 12:44 h

ASSINATURA:

Damiana L. L. Pedra

CSM Modelo OS\_Rev02



**CSM** ORDEM DE SERVIÇO - MANUTENÇÃO PREDIAL N° OS 162899

TIPO DE MANUTENÇÃO:  Corretiva  Preventiva  Planejada  Emergência

UNIDADE: \_\_\_\_\_

DATA: 23/05/2024 HORA: 10:40 h

EMISSOR: \_\_\_\_\_

DESCRIÇÃO DO PROBLEMA: INSTALAÇÃO DE NOVE ILUMINAÇÃO

LOCALIZAÇÃO: 314 - COZINHA DO APARTAMENTO 314/103 BLOCO CA

O.S. ATENDIDA EM: Início: 23/05/2024 ÀS \_\_\_\_\_ h  
Finalização: 23/05/2024 ÀS \_\_\_\_\_ h

MATERIAL UTILIZADO: A FIBRA OPTICA esta conectada para instalação de dois ARI ACT com duas FOMAS para ser instalado

RESPONSÁVEL CSM: MARCO e MICHEL

SERVIÇO CONCLUÍDO:  SIM  NÃO (Motivo): \_\_\_\_\_

RECEBIMENTO DO SERVIÇO:

CLIENTE NOME: IROMALDO

DATA: 23/05/2024 HORA: 11:00 h

ASSINATURA: Ysmael Roberto Bruno

CSM - Modelo OS\_Rev02



**CSM** ORDEM DE SERVIÇO - MANUTENÇÃO PREDIAL N° OS 164766

TIPO DE MANUTENÇÃO:	<input type="checkbox"/> Corretiva	<input type="checkbox"/> Preventiva	<input type="checkbox"/> Planejada	<input type="checkbox"/> Emergência
UNIDADE:				
DATA:	<u>30/05/2024.</u>		HORA:	____ : ____ h
EMISSOR:				
DESCRIÇÃO DO PROBLEMA:	<u>MANUTENÇÃO DE CHUVEIRO</u>			
LOCALIZAÇÃO:	<u>306 - RUA PROSPERIDADE GALVÃO, 450 - BLOCO C1</u>			
O.S. ATENDIDA EM:	Início:	<u>30/05/2024</u>	ÀS	____ : ____ h
	Finalização:	<u>30/05/2024</u>	ÀS	____ : ____ h
MATERIAL UTILIZADO:	<u>Disjuntor Diferencial</u>			
RESPONSÁVEL CSM:	<u>CARLOS LEONARDO</u>			
SERVIÇO CONCLUÍDO:	<input checked="" type="checkbox"/> SIM	<input type="checkbox"/> NÃO (Motivo):		
RECEBIMENTO DO SERVIÇO:				
NOME:				
DATA:	<u>30/05/2024.</u>		HORA:	____ : ____ h
ASSINATURA:				

CSM\_Modelo\_OS\_Rev02





**CSM** ORDEM DE SERVIÇO - MANUTENÇÃO PREDIAL N° OS 104455

TIPO DE MANUTENÇÃO:	<input type="checkbox"/> Corretiva	<input type="checkbox"/> Preventiva	<input type="checkbox"/> Planejada	<input type="checkbox"/> Emergência
UNIDADE:				
DATA:	<u>28/05/2024</u>	HORA:	_____h	
EMISSOR:				
DESCRIÇÃO DO PROBLEMA:	<u>QUEDA DA CARGA</u>			
LOCALIZAÇÃO:	<u>SPR - ESTADIA RESIDENCIAL OLIMPIA 9 228 CASA 53</u>			
O.S. ATENDIDA EM:	Início: <u>28/05/2024</u> AS <u>09:45</u> h	Finalização: <u>28/05/2024</u> AS <u>09:44</u> h		
MATERIAL UTILIZADO:	<u>limpeza e recuperação do cabo motor</u>			
RESPONSÁVEL CSM:	<u>Robson Gabriel Diniz e Junior</u>			
SERVIÇO CONCLUÍDO:	<input checked="" type="checkbox"/> SIM	<input type="checkbox"/> NÃO (Motivo):		
RECEBIMENTO DO SERVIÇO:				
CLIENTE	NOME:	<u>MICHELE DA SILVA COSTA A.D.</u>		
	DATA:	<u>29/05/2024</u>	HORA:	<u>09:45</u> h
	ASSINATURA:	<u>Michele da Silva Costa A.D.</u>		

CSM Modelo OS Rev02



**CSM** ORDEM DE SERVIÇO - MANUTENÇÃO PREDIAL N° OS 161849

TIPO DE MANUTENÇÃO:  Corretiva  Preventiva  Planejada  Emergência

UNIDADE: \_\_\_\_\_  
 DATA: 13/05/2024 HORA: \_\_\_\_\_ : \_\_\_\_\_ h  
 EMISSOR: \_\_\_\_\_

DESCRIÇÃO DO PROBLEMA: \_\_\_\_\_

LOCALIZAÇÃO: SITE AVA PARQUEIA PICO GALINHO Bloco 08

O.S. ATENDIDA EM: Início: \_\_\_\_/\_\_\_\_/2024 ÀS \_\_\_\_:\_\_\_\_ h  
 Finalização: \_\_\_\_/\_\_\_\_/2024 ÀS \_\_\_\_:\_\_\_\_ h 17:40

MATERIAL UTILIZADO: Água do canhão e sabão

RESPONSÁVEL CSM: \_\_\_\_\_

SERVIÇO CONCLUÍDO:  SIM  NÃO (Motivo): \_\_\_\_\_

RECEBIMENTO DO SERVIÇO:

C  
 U  
 L  
 I  
 D  
 A  
 D  
 O  
 N  
 O  
 M  
 E:  
 DATA: 13/05/2024 HORA: \_\_\_\_\_ : \_\_\_\_\_ h  
 ASSINATURA: \_\_\_\_\_

CSM\_Modelo\_OS\_Rev02



**CSM** ORDEM DE SERVIÇO - MANUTENÇÃO PREDIAL N° OS 05519

TIPO DE MANUTENÇÃO:  Corretiva  Preventiva  Planejada  Emergência

UNIDADE: \_\_\_\_\_ HORA: 08:40 h

DATA: 30/04/2024

EMISSOR: \_\_\_\_\_

DESCRIÇÃO DO PROBLEMA: TOMADA defeituosa

LOCALIZAÇÃO: RES. COLOMBA DO MARANHÃO 894/159 Bloco 01

O.S. ATENDIDA EM: Início: \_\_\_/\_\_\_/2024 AS \_\_\_:\_\_\_ h  
Finalização: \_\_\_/\_\_\_/2024 AS \_\_\_:\_\_\_ h

MATERIAL UTILIZADO: Parafusos da caixa para parafusos  
Obs Feito trava de tomada

RESPONSÁVEL CSM: Jose

SERVIÇO CONCLUÍDO:  SIM  NÃO (Motivo): \_\_\_\_\_

RECEBIMENTO DO SERVIÇO:

CLIENTE NOME: Guaranda Roberto Bruno

DATA: 01/05/2024 HORA: 10:00 h

ASSINATURA: 

CSM Versão 05 Rev02







 <b>CSM</b>		<b>ORDEN DE SERVIÇO - MANUTENÇÃO PREDIAL</b>			N° OS <u>154419</u>
<b>TIPO DE MANUTENÇÃO:</b>		<input type="checkbox"/> Corretiva	<input type="checkbox"/> Preventiva	<input type="checkbox"/> Planejada	<input type="checkbox"/> Emergência
<b>UNIDADE:</b>					
<b>DATA:</b> <u>02/04</u> / 2024.		<b>HORA:</b> _____ : _____ h			
<b>EMISSOR:</b>					
<b>DESCRIÇÃO DO PROBLEMA:</b>					
<b>LOCALIZAÇÃO:</b> <u>111- RUA ANTONIO 359</u>					
<b>O.S. ATENDIDA EM:</b>		<b>Início:</b> ____ / ____ / 2024 AS ____ : ____ h		<b>Finalização:</b> ____ / ____ / 2024 AS ____ : ____ h	
<b>MATERIAL UTILIZADO:</b> <u>Óleo</u>					
<b>RESPONSÁVEL CSM:</b>					
<b>SERVIÇO CONCLUÍDO:</b>		<input checked="" type="checkbox"/> SIM	<input type="checkbox"/> NÃO (Motivo):		
<b>RECEBIMENTO DO SERVIÇO:</b>					
C L I E N T E	<b>NOME:</b> _____				
	<b>DATA:</b> ____ / ____ / 2024.		<b>HORA:</b> _____ : _____ h		
	<b>ASSINATURA:</b>				

CSM Modelo OS\_Rev02

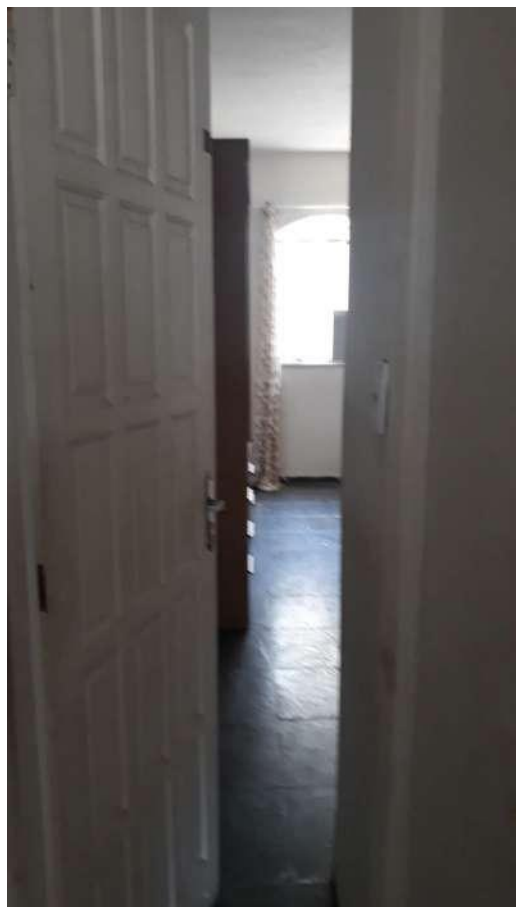
PORTA DE MADEIRA ROSA



		ORDEM DE SERVIÇO - MANUTENÇÃO PREDIAL			Nº OS <u>109905</u>
TIPO DE MANUTENÇÃO:					
<input type="checkbox"/>	<input type="checkbox"/>	<input type="checkbox"/>	<input type="checkbox"/>	<input type="checkbox"/>	<input type="checkbox"/>
UNIDADE:					
DATA: <u>03/05</u> / 2024.			HORA: _____ : _____ h		
EMISSOR:					
DESCRIÇÃO DO PROBLEMA:					
LOCALIZAÇÃO: <u>STR. DON MIGUEL PARA YCADAMDES 437</u>					
O.S. ATENDIDA EM:					
Início: _____ / _____ / 2024		ÀS _____ : _____ h			
Finalização: _____ / _____ / 2024		ÀS _____ : _____ h			
MATERIAL UTILIZADO: <u>Colocação de piso no chuveiro.</u>					
RESPONSÁVEL CSM: _____					
SERVIÇO CONCLUÍDO:					
<input type="checkbox"/>		<input checked="" type="checkbox"/>	<input type="checkbox"/>		
		SIM	NÃO (Motivo):		
RECEBIMENTO DO SERVIÇO:					
C U I E N T E	NOME: _____				
	DATA: <u>03/05</u> / 2024.		HORA: _____ : _____ h		
	ASSINATURA: _____				

CSM\_Modelo\_OS\_Rev02





 <b>ORDEM DE SERVIÇO - MANUTENÇÃO PREDIAL</b> N° OS <u>160648</u>	
<b>TIPO DE MANUTENÇÃO:</b> <input type="checkbox"/> Corretiva <input type="checkbox"/> Preventiva <input type="checkbox"/> Planejada <input type="checkbox"/> Emergência	
<b>UNIDADE:</b> _____	
<b>DATA:</b> <u>27/05/2024</u> <b>HORA:</b> _____ h	
<b>EMISSOR:</b> _____	
<b>DESCRIÇÃO DO PROBLEMA:</b> _____	
<b>LOCALIZAÇÃO:</b> <u>SPA - LUBIANA BONFIM GOMES GALVÃO 7188 CASA 33A</u>	
C S M	<b>O.S. ATENDIDA EM:</b> Início: <u>27/05/2024</u> AS _____ h
	Finalização: <u>27/05/2024</u> AS _____ h
<b>MATERIAL UTILIZADO:</b> <u>ALUMINUM DE REPARAÇÃO DO TETO COM REPO DE CIMENTO</u>	
<b>RESPONSÁVEL CSM:</b> <u>MARION, LUISO E APAIL</u>	
<b>SERVIÇO CONCLUÍDO:</b> <input checked="" type="checkbox"/> SIM <input type="checkbox"/> NÃO (Motivo): _____	
<b>RECEBIMENTO DO SERVIÇO:</b>	
C L I E N T E	<b>NOME:</b> <u>Ana Cláudia da Cruz</u>
	<b>DATA:</b> _____ / _____ / 2024. <b>HORA:</b> _____ h
	<b>ASSINATURA:</b> _____

CSM Modelo OS\_Rev02





**CSM** ORDEM DE SERVIÇO - MANUTENÇÃO PREDIAL N° OS 189059

TIPO DE MANUTENÇÃO:  Corretiva  Preventiva  Planejada  Emergência

UNIDADE: \_\_\_\_\_  
 DATA: 26/04/2024 HORA: \_\_\_\_\_ h  
 EMISSOR: \_\_\_\_\_

DESCRIÇÃO DO PROBLEMA: \_\_\_\_\_

LOCALIZAÇÃO: Sítio - Estância Ambiental Palácio 9 das Casas

O.S. ATENDIDA EM: Início: \_\_\_\_/\_\_\_\_/2024 AS \_\_\_\_:\_\_\_\_ h 14h 15  
 Finalização: \_\_\_\_/\_\_\_\_/2024 AS \_\_\_\_:\_\_\_\_ h

MATERIAL UTILIZADO: Conector de Vaso

RESPONSÁVEL CSM: \_\_\_\_\_



SERVIÇO CONCLUÍDO:  SIM  NÃO (Motivo): \_\_\_\_\_

RECEBIMENTO DO SERVIÇO:

CLIENTE NOME: Juvenal da S. Costa Pilo  
 DATA: 08/05/2024 HORA: \_\_\_\_\_ h  
 ASSINATURA: \_\_\_\_\_

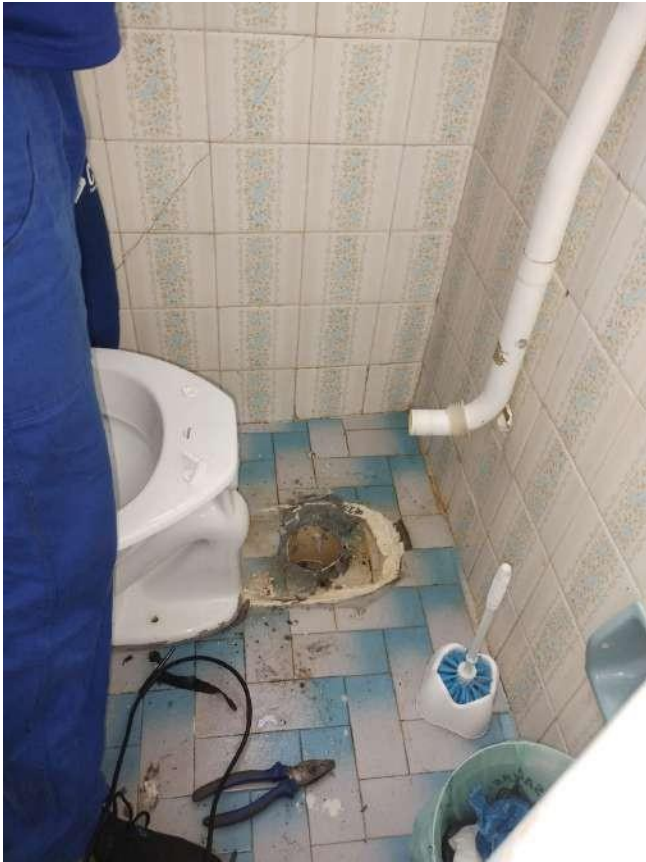
CSM\_Modelo\_OS\_Rev02



		ORDEN DE SERVIÇO - MANUTENÇÃO PREDIAL		Nº OS	163974
TIPO DE MANUTENÇÃO:		<input type="checkbox"/> Corretiva	<input type="checkbox"/> Preventiva	<input type="checkbox"/> Planejada	<input type="checkbox"/> Emergência
UNIDADE:		DATA: 22/05/2024.		HORA: 14:00 h	
EMISSOR:					
DESCRIÇÃO DO PROBLEMA:		Borracha vazando			
LOCALIZAÇÃO:		SALA DA DIRETORIA DO GRUPO VIVO			
C S M	O.S. ATENDIDA EM:	Início:	22/05/2024	ÀS	14:00 h
		Finalização:	23/05/2024	ÀS	14:00 h
MATERIAL UTILIZADO:		Vazamento na mangueira do bebedouro resolvido			
RESPONSÁVEL CSM:		MARCO			
SERVIÇO CONCLUÍDO:		<input checked="" type="checkbox"/> SIM		<input type="checkbox"/> NÃO (Motivo):	
RECEBIMENTO DO SERVIÇO:					
C L I E N T E	NOME:	Elisandra			
	DATA:	23/05/2024.		HORA: 14:30 h	
	ASSINATURA:				

CSM\_Modelo\_OS\_Rev02





**CSM** ORDEM DE SERVIÇO - MANUTENÇÃO PREDIAL N° OS 163601

TIPO DE MANUTENÇÃO:	<input type="checkbox"/> Corretiva	<input type="checkbox"/> Preventiva	<input type="checkbox"/> Planejada	<input type="checkbox"/> Emergência
UNIDADE:	<u>B05</u> / 2024.			
DATA:	<u>24</u> / <u>05</u> / 2024.		HORA:	_____ h
EMISSOR:	_____			
DESCRIÇÃO DO PROBLEMA:	<u>troca de lâmpada</u>			
LOCALIZAÇÃO:	<u>101 - ESTACION. FABRIL/GRUPO 1 - 8400</u>			
O.S. ATENDIDA EM:	Início:	<u>24</u> / <u>05</u> / 2024	AS	_____ h
	Finalização:	<u>24</u> / <u>05</u> / 2024	AS	_____ h
MATERIAL UTILIZADO:	<u>1 lâmpada e base de lâmpada</u>			
RESPONSÁVEL CSM:	<u>MICHEL G. MOURA</u>			
SERVIÇO CONCLUÍDO:	<input checked="" type="checkbox"/> SIM	<input type="checkbox"/> NÃO (Motivo): _____		
RECEBIMENTO DO SERVIÇO:	_____			
CLIENTE:	_____			
NOME:	_____			
DATA:	<u>24</u> / <u>05</u> / 2024.		HORA:	_____ h
ASSINATURA:	<u>[Assinatura]</u>			

CSM\_Modelo\_OS\_Rev02





## CAPS Maria do Socorro

TIPO DE MANUTENÇÃO:		Corretiva	Preventiva	Planejada	Emergência
UNIDADE:					
DATA:	08/05/2024	HORA:			
EMISSOR:					
DESCRIÇÃO DO PROBLEMA:					
LOCALIZAÇÃO:	SRT. MARIA DO SOCORRO ALUGO MAGALHÃES, 31				
O.S. ATENDIDA EM:	Início: / /2024	ÀS	: : h		
	Finalização: / /2024	ÀS	: : h		
MATERIAL UTILIZADO:	LUBRIFICANTE DE MOTOR.				
	Colocamos óleo.				
RESPONSÁVEL CSM:					
SERVIÇO CONCLUÍDO:	<input checked="" type="checkbox"/> SIM	<input type="checkbox"/> NÃO (Motivo):			
CLIENTE	RECEBIMENTO DO SERVIÇO:				
	Nome:	Lampel			
	DATA:	08/05/2024	HORA:	: : h	
	ASSINATURA:				

CSM\_Modelo\_OS\_Rev02



**CSM** ORDEM DE SERVIÇO - MANUTENÇÃO PREDIAL N° OS 160881

TIPO DE MANUTENÇÃO:	<input type="checkbox"/> Corretiva	<input type="checkbox"/> Preventiva	<input type="checkbox"/> Planejada	<input type="checkbox"/> Emergência
UNIDADE:				
DATA:	<u>06/05</u> / 2024.	HORA:	_____	_____ h
EMISSOR:				
DESCRIÇÃO DO PROBLEMA:				
LOCALIZAÇÃO:	<u>1º Andar - Sala de Reuniões Clubes Magnaluna 31</u>			
O.S. ATENDIDA EM:	Início:	___/___/2024	ÀS	___:___ h
	Finalização:	___/___/2024	ÀS	___:___ h
MATERIAL UTILIZADO:	<u>Instalação de lâmpada</u>			
RESPONSÁVEL CSM:				
SERVIÇO CONCLUÍDO:	<input checked="" type="checkbox"/> SIM	<input type="checkbox"/> NÃO (Motivo):		
RECEBIMENTO DO SERVIÇO:				
C L I E N T E	NOME:			
	DATA:	<u>06/05</u> / 2024.	HORA:	_____ h
	ASSINATURA:			

CSM Modelo OS\_Rev02



**CSM** ORDEM DE SERVIÇO - MANUTENÇÃO PREDIAL N° OS 162199

TIPO DE MANUTENÇÃO:  Corretiva  Preventiva  Planejada  Emergência

UNIDADE: \_\_\_\_\_

DATA: 15/05/2024 HORA: \_\_\_\_\_ h

EMISSOR: \_\_\_\_\_

DESCRIÇÃO DO PROBLEMA: \_\_\_\_\_

LOCALIZAÇÃO: 1º ANDAR - QUARTO DO SENHOR MAGALHÃES 11

O.S. ATENDIDA EM: Início: \_\_\_\_/\_\_\_\_/2024 AS \_\_\_\_ h  
Finalização: \_\_\_\_/\_\_\_\_/2024 AS \_\_\_\_ h

MATERIAL UTILIZADO: PARTE DE TUBO E PINO

RESPONSÁVEL CSM: \_\_\_\_\_

SERVIÇO CONCLUÍDO:  SIM  NÃO (Motivo): \_\_\_\_\_

RECEBIMENTO DO SERVIÇO:

CLIENTE NOME: \_\_\_\_\_

DATA: 16/05/2024 HORA: \_\_\_\_\_ h

ASSINATURA: Andréia Lucas Souza Alves

CSM Modelo\_OS\_Rn02





**CSM** ORDEM DE SERVIÇO - MANUTENÇÃO PREDIAL N° OS 169488

TIPO DE MANUTENÇÃO:	<input type="checkbox"/> Corretiva	<input type="checkbox"/> Preventiva	<input type="checkbox"/> Planejada	<input type="checkbox"/> Emergência
UNIDADE:				
DATA:	<u>16/05/2024.</u>	HORA:	: : h	
EMISSOR:				
DESCRIÇÃO DO PROBLEMA:	<u>ATOSANDO O SIFÃO</u>			
LOCALIZAÇÃO:	<u>S.M. RUA DOMINGOS DE MAGALHÃES, 888</u>			
O.S. ATENDIDA EM:	Início: / /2024	AS	: : h	
	Finalização	/ /2024	AS : : h	
MATERIAL UTILIZADO:	<u>UNIFLEXÃO DO SIFÃO</u>			
RESPONSÁVEL CSM:	<u>JOSE E MOURÃO</u>			
SERVIÇO CONCLUÍDO:	<input type="checkbox"/> SIM	<input type="checkbox"/> NÃO (Motivo):		
RECEBIMENTO DO SERVIÇO:				
CLIE NOME:	<u>Sthany Lucia Lopes Silva</u>			
CLIE DATA:	<u>17/05/2024.</u>	CLIE HORA:	: : h	
CLIE ASSINATURA:	<u>Stany Lucia Lopes Silva</u>			

CSM\_Modelo\_OS\_Rev02



		ORDEN DE SERVIÇO - MANUTENÇÃO PREDIAL		Nº OS	168848
TIPO DE MANUTENÇÃO:		<input type="checkbox"/> Corretiva	<input type="checkbox"/> Preventiva	<input type="checkbox"/> Planejada	<input type="checkbox"/> Emergência
UNIDADE:					
DATA:		10/05/2024.	HORA: 16:20 h		
EMISSOR:					
DESCRIÇÃO DO PROBLEMA:		Microondas			
LOCALIZAÇÃO:		Rua Maria Antonia Ribeiro de Magalhães 81			
C S M	O.S. ATENDIDA EM:	Início:	10/05/2024	AS	: : h
		Finalização:	11/05/2024	AS	: : h
MATERIAL UTILIZADO:		Parafuso para o microondas em substituição.			
RESPONSÁVEL CSM:		MARCOS E MIPARI			
SERVIÇO CONCLUÍDO:		<input checked="" type="checkbox"/> SIM	<input type="checkbox"/> NÃO (Motivo):		
C L I E N T E	RECEBIMENTO DO SERVIÇO:				
	NOME:	Ana. Romeliana			
	DATA:	16/05/2024.	HORA: : : h		
	ASSINATURA:				

CSM\_Modelo\_OS\_Rev02



**CSM** ORDEM DE SERVIÇO - MANUTENÇÃO PREDIAL N° OS 169871

TIPO DE MANUTENÇÃO:  Corretiva  Preventiva  Planejada  Emergência

UNIDADE: \_\_\_\_\_  
 DATA: 20/05/2024 HORA: \_\_\_\_\_ h  
 EMISSOR: \_\_\_\_\_

DESCRIÇÃO DO PROBLEMA: BOMBA DA CASA D'ÁGUA

LOCALIZAÇÃO: SRI-ÁGUA SYSTEM OLÍMPIO DE NAGALIMAS 31

O.S. ATENDIDA EM: Início: 21/05/2024 AS \_\_\_\_\_ h  
 Finalização: 21/05/2024 AS \_\_\_\_\_ h

MATERIAL UTILIZADO: Bomba substituída pelo proprietário para poder usar para irrigação

RESPONSÁVEL CSM: ANDRÉ E ANDRÉ

SERVIÇO CONCLUÍDO:  SIM  NÃO (Motivo): \_\_\_\_\_

RECEBIMENTO DO SERVIÇO:

CLIENTE  
 NOME: \_\_\_\_\_  
 DATA: 21/05/2024 HORA: \_\_\_\_\_ h  
 ASSINATURA: \_\_\_\_\_

CSM\_Modelo\_OS\_Rev02





**CSM** ORDEM DE SERVIÇO - MANUTENÇÃO PREDIAL N° OS 163220

TIPO DE MANUTENÇÃO:  Corretiva  Preventiva  Planejada  Emergência

UNIDADE: \_\_\_\_\_

DATA: 23/05/2024 HORA: 09:00 h

EMISSOR: \_\_\_\_\_

DESCRIÇÃO DO PROBLEMA: Montagem de camas

LOCALIZAÇÃO: Sala para reunião próximo de Macalinas 11

O.S. ATENDIDA EM: Início: 23/05/2024 AS \_\_\_\_\_ h  
Finalização: 23/05/2024 AS \_\_\_\_\_ h

MATERIAL UTILIZADO: Montado duas camas

RESPONSÁVEL CSM: João E. Marcos

SERVIÇO CONCLUÍDO:  SIM  NÃO (Motivo): \_\_\_\_\_

RECEBIMENTO DO SERVIÇO:

CLIENTE NOME: Juara

DATA: 23/05/2024 HORA: 10:30 h

ASSINATURA: Juara Vass Santos

CSM Modelo\_OS\_Rev02



		ORDEM DE SERVIÇO - MANUTENÇÃO PREDIAL		Nº OS: 163224	
TIPO DE MANUTENÇÃO:		<input checked="" type="checkbox"/> Corretiva	<input type="checkbox"/> Preventiva	<input type="checkbox"/> Planejada	<input type="checkbox"/> Emergência
UNIDADE:		31			
DATA:		25/05/2024	HORA: 09:00 h		
EMISSOR:					
DESCRIÇÃO DO PROBLEMA:		MANUTENÇÃO DE LAVAR			
LOCALIZAÇÃO:		SALA DA BARRA DO LADO DE MAGALHÃES			
C S M	O.S. ATENDIDA EM:	Início:	25/05/2024	AS : : h	
		Finalização:	25/05/2024	AS : : h	
MATERIAL UTILIZADO:		SUTER no COMPARTI- mento na entrada da água			
RESPONSÁVEL CSM:		MARCOS			
SERVIÇO CONCLUÍDO:		<input checked="" type="checkbox"/> SIM	<input type="checkbox"/> NÃO (Motivo):		
RECEBIMENTO DO SERVIÇO:					
C L I E N T E	NOME:	JULIA RA			
	DATA:	25/05/2024	HORA: : : h		
	ASSINATURA:	Juliana Vel Costa			
CSM_Modelo_OS_Rev02					

água de limpeza da água



		<b>CSM</b>		ORDEM DE SERVIÇO - MANUTENÇÃO PREDIAL		Nº OS	153265
TIPO DE MANUTENÇÃO:		<input type="checkbox"/> Corretiva	<input type="checkbox"/> Preventiva	<input type="checkbox"/> Planejada	<input type="checkbox"/> Emergência		
UNIDADE:		1004		2024.			
DATA:		10/04		HORA: 09:00 h			
EMISSOR:							
DESCRIÇÃO DO PROBLEMA:		por Aquecendo					
LOCALIZAÇÃO:		Sítio - Vila Santa Olívia, Condomínio MAGALHÃES, 31 Pista 08					
C S M	O.S. ATENDIDA EM:	Início:	25/05/2024	AS	:	h	
		Finalização	25/05/2024	AS	:	h	
MATERIAL UTILIZADO:		Manutenção da Bomba Aquecedora Manutenção da Bomba Aquecedora Manutenção da Bomba Aquecedora					
RESPONSÁVEL CSM:		JOÃO					
SERVIÇO CONCLUÍDO:		<input checked="" type="checkbox"/> SIM		<input type="checkbox"/> NÃO (Motivo):			
C L I E N T E	RECEBIMENTO DO SERVIÇO:						
	NOME:	TUMARA					
	DATA:	25/05/2024.		HORA: 10:30 h			
	ASSINATURA:	[Assinatura]					

CSM\_Modelo\_OS\_Rev02





		ORDEM DE SERVIÇO - MANUTENÇÃO PREDIAL		Nº OS	161121
TIPO DE MANUTENÇÃO:		<input type="checkbox"/> Corretiva	<input type="checkbox"/> Preventiva	<input type="checkbox"/> Planejada	<input type="checkbox"/> Emergência
UNIDADE:		DATA: 09/05/2024.		HORA: _____ h	
EMISSOR:					
DESCRIÇÃO DO PROBLEMA:					
LOCALIZAÇÃO: SPT - RUA DOVYON OLÍMPIA MAGALHÃES, 31					
C S M	O.S. ATENDIDA EM:		Início: ____/____/2024	AS	____:____ h
			Finalização: ____/____/2024	AS	____:____ h
MATERIAL UTILIZADO: ACESSO NA REGA NA CASA					
<del>Desmontar o Parafuso do Rega</del>					
RESPONSÁVEL CSM:					
SERVIÇO CONCLUÍDO:		<input checked="" type="checkbox"/> SIM	<input type="checkbox"/> NÃO (Motivo):		
RECEBIMENTO DO SERVIÇO:					
C L I E N T E	NOME:		_____		
	DATA: 10/05/2024.		HORA: _____ h		
	ASSINATURA:				

CSM\_Modelo\_OS\_Rev02

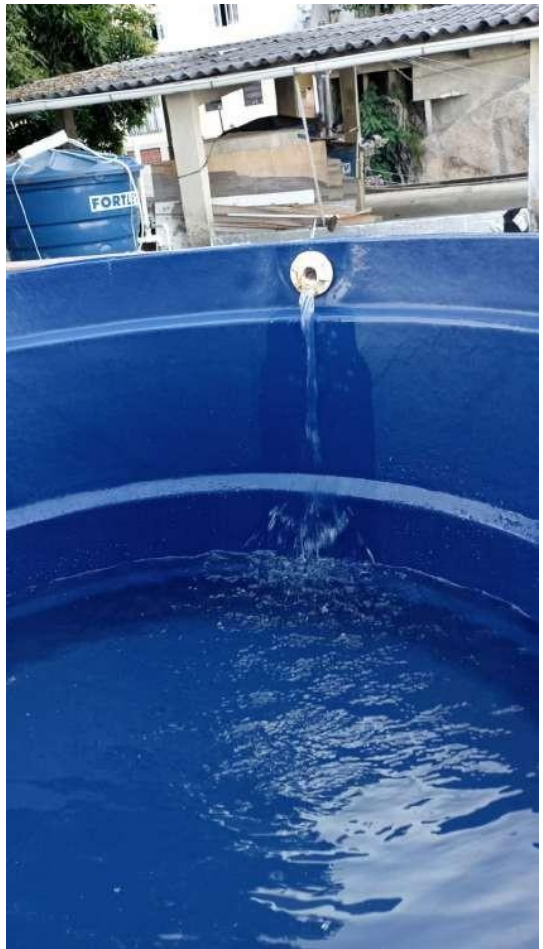

**CSM** ORDEM DE SERVIÇO - MANUTENÇÃO PREDIAL N° OS 163640

TIPO DE MANUTENÇÃO:	<input type="checkbox"/> Corretiva	<input type="checkbox"/> Preventiva	<input type="checkbox"/> Planejada	<input type="checkbox"/> Emergência
UNIDADE:				
DATA:	<u>14/05/2024.</u>	HORA:	: : h	
EMISSOR:				
DESCRIÇÃO DO PROBLEMA:	<u>TANQUE E MANGUEIRA DAFRANCO</u>			
LOCALIZAÇÃO:	<u>SAL - RUA OLÍMPIO DE MAGALHÃES, 31</u>			
O.S. ATENDIDA EM:	Início:	<u>14/05/2024</u>	ÀS	: : h
	Finalização:	<u>14/05/2024</u>	ÀS	: : h
MATERIAL UTILIZADO:	<u>O reaparelhamento foi feito com a ajuda de um técnico para a troca da mangueira e o tanque foi substituído.</u>			
RESPONSÁVEL CSM:	<u>OTÍLIO C. MOURA</u>			
SERVIÇO CONCLUÍDO:	<input checked="" type="checkbox"/> SIM	<input type="checkbox"/> NÃO (Motivo):		
RECEBIMENTO DO SERVIÇO:				
CLIENTE	NOME:	_____		
	DATA:	<u>14/05/2024.</u>	HORA:	: : h
	ASSINATURA:	_____		

CSM\_Modelo\_OS\_Rev02



		ORDEM DE SERVIÇO - MANUTENÇÃO PREDIAL			Nº OS <u>189104</u>
TIPO DE MANUTENÇÃO:		<input type="checkbox"/> Corretiva	<input type="checkbox"/> Preventiva	<input type="checkbox"/> Planejada	<input type="checkbox"/> Emergência
UNIDADE:					
DATA: <u>01/05/2024</u>			HORA: _____ : _____ h		
EMISSOR:					
DESCRIÇÃO DO PROBLEMA:					
LOCALIZAÇÃO: <u>101 - Rua Doutor Orlando Magalhães, 91</u>					
C S M	O.S. ATENDIDA EM:		Início: _____ / _____ /2024 AS _____ : _____ h	Finalização _____ / _____ /2024 AS _____ : _____ h	
	MATERIAL UTILIZADO: <u>Parafusos da trava do vaso e limpeza do pote</u>				
RESPONSÁVEL CSM: _____					
SERVIÇO CONCLUÍDO:		<input checked="" type="checkbox"/> SIM	<input type="checkbox"/> NÃO (Motivo): _____		
C L I E N T E	RECEBIMENTO DO SERVIÇO:				
	NOME: <u>[Assinatura]</u>		HORA: _____ : _____ h		
	DATA: <u>06/05/2024</u>		HORA: _____ : _____ h		
ASSINATURA: _____					

TRAVA DO VASO

CSM\_Modelo\_OS\_Rev02





		ORDEN DE SERVIÇO - MANUTENÇÃO PREDIAL			Nº OS <u>189404</u>
TIPO DE MANUTENÇÃO:		<input type="checkbox"/> Corretiva	<input type="checkbox"/> Preventiva	<input type="checkbox"/> Planejada	<input type="checkbox"/> Emergência
UNIDADE:					
DATA:		<u>01/05/2024</u>		HORA: _____ h	
EMISSOR:					
DESCRIÇÃO DO PROBLEMA:					
LOCALIZAÇÃO: <u>Sítio - Rua Antônio Carlos Magalhães, 91</u>					
C S M	O.S. ATENDIDA EM:		Início: ____/____/2024	ÀS ____ h	
			Finalização: ____/____/2024	ÀS ____ h	
MATERIAL UTILIZADO: <u>Reparação da caixa da vaso e substituição do botão</u>					
RESPONSÁVEL CSM: _____					
SERVIÇO CONCLUÍDO:		<input type="checkbox"/> SIM	<input type="checkbox"/> NÃO (Motivo): _____		
RECEBIMENTO DO SERVIÇO:					
C L I E N T E	NOME: _____				
	DATA:		<u>06/05/2024</u>		HORA: _____ h
	ASSINATURA: _____				

CSM\_Modelo\_OS\_Rev02



# CAPS Pedro Pellegrino

		ORDEM DE SERVIÇO - MANUTENÇÃO PREDIAL		Nº OS	182496
TIPO DE MANUTENÇÃO:		<input type="checkbox"/> Corretiva	<input type="checkbox"/> Preventiva	<input type="checkbox"/> Planejada	<input type="checkbox"/> Emergência
UNIDADE:					
DATA:		14/01	/2024.	HORA:	_____ : _____ h
EMISSOR:					
DESCRIÇÃO DO PROBLEMA:					
LOCALIZAÇÃO:		SALA DA GUARDA VESTIBULARES 49			
C S M	O.S. ATENDIDA EM:	Início:	____/____/2024	ÀS	____ : ____ h
		Finalização	____/____/2024	ÀS	____ : ____ h
MATERIAL UTILIZADO:		LIXIA TAMBORA DE SEGURANÇA			
RESPONSÁVEL CSM:					
SERVIÇO CONCLUÍDO:		<input type="checkbox"/> SIM	<input type="checkbox"/> NÃO (Motivo):		
RECEBIMENTO DO SERVIÇO:					
C L I E N T E	NOME:				
	DATA:	14/01	/2024.	HORA:	_____ : _____ h
	ASSINATURA:				
CSM_Modelo_OS_Rev02					





**CSM** ORDEM DE SERVIÇO - MANUTENÇÃO PREDIAL N° OS: 188402

TIPO DE MANUTENÇÃO:	<input checked="" type="checkbox"/> Corretiva	<input type="checkbox"/> Preventiva	<input type="checkbox"/> Planejada	<input type="checkbox"/> Emergência
UNIDADE:	<u>24.04</u>			
DATA:	<u>24.04</u> / 2024.	HORA:	_____ : _____ h	
EMISSOR:	_____			
DESCRIÇÃO DO PROBLEMA:	_____			
LOCALIZAÇÃO:	<u>SALA DA TIPOGRAFIA 201</u>			
O.S. ATENDIDA EM:	Início: _____ / _____ / 2024 ÀS _____ h	Finalização	_____ / _____ / 2024 ÀS _____ h	
MATERIAL UTILIZADO:	<u>USUÁRIA TÉCNICA DE SEGURANÇA</u>			
RESPONSÁVEL CSM:	_____			
SERVIÇO CONCLUÍDO:	<input checked="" type="checkbox"/> SIM	<input type="checkbox"/> NÃO (Motivo): _____		
RECEBIMENTO DO SERVIÇO:				
CLIENTE	NOME:	_____		
	DATA:	<u>25.04</u> / 2024.	HORA:	_____ : _____ h
	ASSINATURA:	_____		

CSM\_Modelo\_OS\_Rev02





**CSM** ORDEM DE SERVIÇO - MANUTENÇÃO PREDIAL N° OS 168838

TIPO DE MANUTENÇÃO:	<input type="checkbox"/> Corretiva	<input type="checkbox"/> Preventiva	<input type="checkbox"/> Planejada	<input type="checkbox"/> Emergência
UNIDADE:				
DATA:	<u>23/05/2024</u>	HORA:		
EMISSOR:				
DESCRIÇÃO DO PROBLEMA:	<u>Chuveiro</u>			
LOCALIZAÇÃO:	<u>Sal. Para Visitantes, 49</u>			
O.S. ATENDIDA EM:	Início:	<u>23/05/2024</u>	AS	: : h
	Finalização:	<u>23/05/2024</u>	AS	: : h
MATERIAL UTILIZADO:	<u>Desfloculante e limpeza com água</u>			
RESPONSÁVEL CSM:	<u>Miguel C. Monteiro</u>			
SERVIÇO CONCLUÍDO:	<input checked="" type="checkbox"/> SIM	<input type="checkbox"/> NÃO (Motivo):		
RECEBIMENTO DO SERVIÇO:				
CLIENTE	NOME:	<u>Dula Polconere Jantjes</u>		
	DATA:	<u>23/05/2024</u>	HORA:	: : h
	ASSINATURA:	<u>Dula Polconere Jantjes</u>		

CSM\_Modelo\_OS\_Rev02



CSM		ORDEM DE SERVIÇO - MANUTENÇÃO PREDIAL				Nº OS
TIPO DE MANUTENÇÃO:		<input type="checkbox"/> Corretiva	<input type="checkbox"/> Preventiva	<input type="checkbox"/> Planejada	<input checked="" type="checkbox"/> Emergência	
UNIDADE:						
DATA:		14/04/2024.		HORA: _____ : _____ h		
EMISSOR:						
DESCRIÇÃO DO PROBLEMA:						
LOCALIZAÇÃO:		RUA BOA ESPERANÇA LOTE 49				
C S M	O.S. ATENDIDA EM:	Início:	/ / 2024	ÀS	: : h	
		Finalização	/ / 2024	ÀS	: : h	
MATERIAL UTILIZADO:		LIXA INDEMA DE SEGURANÇA				
RESPONSÁVEL CSM:						
SERVIÇO CONCLUÍDO:		<input checked="" type="checkbox"/> SIM	<input type="checkbox"/> NÃO (Motivo):			
		RECEBIMENTO DO SERVIÇO:				
C L I E N T E	NOME:					
	DATA:	14/04/2024.		HORA: _____ : _____ h		
	ASSINATURA:	14/04				

CSM\_Módulo\_OS\_Rev02





**CSM** ORDEM DE SERVIÇO - MANUTENÇÃO PREDIAL N° OS 188497

TIPO DE MANUTENÇÃO:	<input type="checkbox"/> Corretiva	<input type="checkbox"/> Preventiva	<input type="checkbox"/> Planejada	<input type="checkbox"/> Emergência
UNIDADE:				
DATA:	<u>24/04</u> /2024.	HORA:	_____ : _____ h	
EMISSOR:				
DESCRIÇÃO DO PROBLEMA:				
LOCALIZAÇÃO:	<u>Sala - Rua Pedro Passos</u>			
O.S. ATENDIDA EM:	Início:	___/___/2024	ÀS	___ : ___ h
	Finalização	___/___/2024	ÀS	___ : ___ h
MATERIAL UTILIZADO:	<u>Usina Nuclear Segurança</u>			
RESPONSÁVEL CSM:				
SERVIÇO CONCLUÍDO:	<input checked="" type="checkbox"/> SIM	<input type="checkbox"/> NÃO (Motivo):		
RECEBIMENTO DO SERVIÇO:				
CLIENTE	NOME:	_____		
	DATA:	<u>24/04</u> /2024.	HORA:	_____ : _____ h
	ASSINATURA:	_____		

CSM\_Modelo\_OS\_Rev02





**CSM** ORDEM DE SERVIÇO - MANUTENÇÃO PREDIAL N° OS 186545

TIPO DE MANUTENÇÃO:	<input type="checkbox"/> Corretiva	<input type="checkbox"/> Preventiva	<input type="checkbox"/> Planejada	<input type="checkbox"/> Emergência
UNIDADE:				
DATA:	<u>11/04/2024</u>		HORA:	_____ h
EMISSOR:				
DESCRIÇÃO DO PROBLEMA:				
LOCALIZAÇÃO:	<u>SAL. DA ALMOXARFARIA ESCOLAS U9</u>			
O.S. ATENDIDA EM:	Início:	___/___/2024	ÀS	___:___ h
	Finalização:	___/___/2024	ÀS	___:___ h
MATERIAL UTILIZADO:	<u>RECHAMADA DAS PORTAS</u>			
RESPONSÁVEL CSM:	_____			
SERVIÇO CONCLUÍDO:	<input checked="" type="checkbox"/> SIM	<input type="checkbox"/> NÃO (Motivo):		
RECEBIMENTO DO SERVIÇO:				
CLIENTE	NOME:	_____		
	DATA:	<u>11/04/2024</u>		HORA: _____ h
	ASSINATURA:	_____		

CSM\_Modelo\_OS\_Rev02



		ORDEN DE SERVIÇO - MANUTENÇÃO PREDIAL		Nº OS	188499
TIPO DE MANUTENÇÃO:		<input type="checkbox"/> Corretiva	<input type="checkbox"/> Preventiva	<input type="checkbox"/> Planejada	<input type="checkbox"/> Emergência
UNIDADE: 1404					
DATA: 14/04/2024.			HORA: _____ : _____ h		
EMISSOR:					
DESCRIÇÃO DO PROBLEMA:					
LOCALIZAÇÃO: Sala 104 Corredo Gramma, 40					
C S M	O.S. ATENDIDA EM:		Início: ____ / ____ / 2024	ÀS	_____ : _____ h
			Finalização: ____ / ____ / 2024	ÀS	_____ : _____ h
MATERIAL UTILIZADO: VASSO TECNICA SEGURANÇA					
RESPONSÁVEL CSM:					
SERVIÇO CONCLUÍDO:		<input type="checkbox"/> SIM	<input type="checkbox"/> NÃO (Motivo):		
C L I E N T E	RECEBIMENTO DO SERVIÇO:				
	NOME:				
	DATA: 25/04/2024.		HORA: _____ : _____ h		
ASSINATURA:					

CSM\_Modelo\_OS\_Rev02





		ORDEM DE SERVIÇO - MANUTENÇÃO PREDIAL		Nº OS 157488	
TIPO DE MANUTENÇÃO:		<input type="checkbox"/> Corretiva	<input type="checkbox"/> Preventiva	<input type="checkbox"/> Planejada	<input type="checkbox"/> Emergência
UNIDADE:		14/04 / 2024.			HORA: _____ h
EMISSOR:					
DESCRIÇÃO DO PROBLEMA:					
LOCALIZAÇÃO:		STB - Rua Gonçalves Espinosa, 49			
O.S. ATENDIDA EM:		Início:	14/04 / 2024	AS _____ h	
		Finalização:	15/05 / 2024	AS _____ h	
MATERIAL UTILIZADO:		Manutenção do vidro da janela substituição de vidros quebrados por acrílicos			
RESPONSÁVEL CSM:		MIGUEL ALMEIDA			
SERVIÇO CONCLUÍDO:		<input checked="" type="checkbox"/> SIM	<input type="checkbox"/> NÃO (Motivo):		
		RECEBIMENTO DO SERVIÇO:			
NOME:					
DATA:		15/05 / 2024.			HORA: _____ h
ASSINATURA:					

CSM\_Modelo\_OS\_Rev02







# CAPS João Ferreira

**CSM** ORDEM DE SERVIÇO - MANUTENÇÃO PREDIAL N° OS 160681

TIPO DE MANUTENÇÃO:	<input type="checkbox"/> Corretiva	<input type="checkbox"/> Preventiva	<input type="checkbox"/> Planejada	<input type="checkbox"/> Emergência
UNIDADE:				
DATA:	<u>07/05</u> / 2024.	HORA:	: : h	
EMISSOR:				
DESCRIÇÃO DO PROBLEMA:				
LOCALIZAÇÃO:	<u>TRÁVIA PARA MANSÃO 148</u>			
O.S. ATENDIDA EM:	Início:	/ / 2024	ÀS	: : h
	Finalização:	/ / 2024	ÀS	: : h
MATERIAL UTILIZADO:	<u>LANÇA DE COF.</u>			
RESPONSÁVEL CSM:				
SERVIÇO CONCLUÍDO:	<input type="checkbox"/> SIM	<input type="checkbox"/> NÃO (Motivo):		
RECEBIMENTO DO SERVIÇO:				
CLIENTE	NOME:			
	DATA:	<u>07/05</u> / 2024.	HORA:	: : h
	ASSINATURA:			

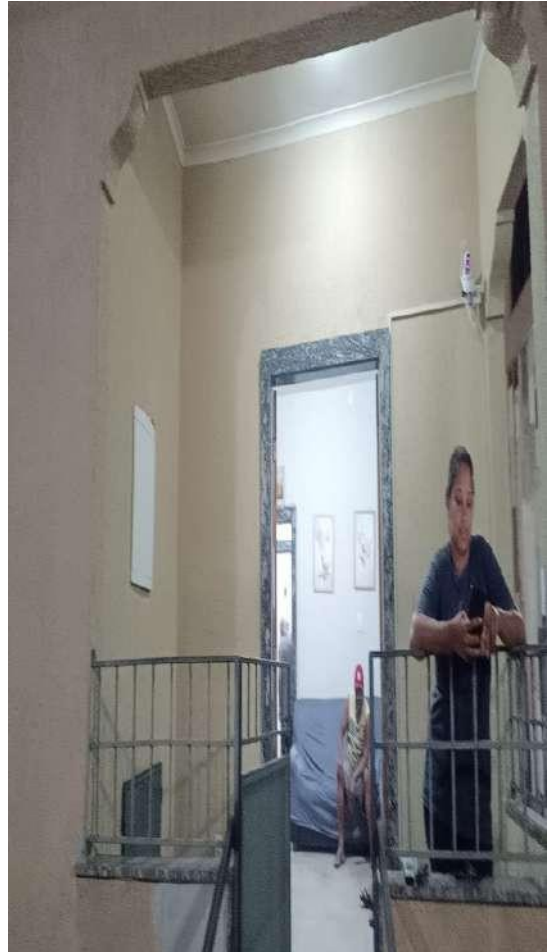
CSM\_Modelo\_OS\_Rev02



		ORDEN DE SERVIÇO - MANUTENÇÃO PREDIAL		Nº OS: <u>141851</u>	
TIPO DE MANUTENÇÃO:		<input type="checkbox"/> Corretiva	<input type="checkbox"/> Preventiva	<input type="checkbox"/> Planejada	<input type="checkbox"/> Emergência
UNIDADE:					
DATA: <u>02/04</u> 2024.		HORA: _____ : _____ h			
EMISSOR:					
DESCRIÇÃO DO PROBLEMA: <u>substituição</u>					
LOCALIZAÇÃO: <u>R. RUA SAIBA MARQUES, 991</u>					
O.S. ATENDIDA EM:		Início: ____ / ____ / 2024 ÀS ____ : ____ h	Finalização: ____ / ____ / 2024 ÀS ____ : ____ h		
MATERIAL UTILIZADO: _____					
RESPONSÁVEL CSM: _____					
SERVIÇO CONCLUÍDO:		<input type="checkbox"/> SIM	<input type="checkbox"/> NÃO (Motivo): _____		
C L I E N T E	RECEBIMENTO DO SERVIÇO:				
	NOME: _____				
	DATA: ____ / ____ / 2024.		HORA: _____ : _____ h		
ASSINATURA: _____					

CSM\_Modelo\_OS\_Rev02





# CAPS Fernando Diniz

**CSM** ORDEM DE SERVIÇO - MANUTENÇÃO PREDIAL N° OS 157005

TIPO DE MANUTENÇÃO:	<input type="checkbox"/> Corretiva	<input type="checkbox"/> Preventiva	<input type="checkbox"/> Planejada	<input type="checkbox"/> Emergência
UNIDADE:				
DATA:	<u>10/04/2024</u>		HORA:	_____ : _____ h
EMISSOR:				
DESCRIÇÃO DO PROBLEMA:				
LOCALIZAÇÃO:	<u>SAL. ADA TELEFONIA TORRE 159</u>			
O.S. ATENDIDA EM:	Início:	____/____/2024	ÀS	____ : ____ h
	Finalização:	____/____/2024	ÀS	____ : ____ h
MATERIAL UTILIZADO:	<u>Substituição de peças da caixa de para um modelo ao padrão para autômatos para qualquer o padrão pro obra</u>			
RESPONSÁVEL CSM:				
SERVIÇO CONCLUÍDO:	<input checked="" type="checkbox"/> SIM	<input type="checkbox"/> NÃO (Motivo):		
C L I E N T E	RECEBIMENTO DO SERVIÇO:			
	NOME:	<u>Kerline Santos</u>		
	DATA:	<u>10/04/2024</u>		HORA:
	ASSINATURA:	<u>Y</u>		

CSM\_Moeda\_OS\_Rev02





**CSM** ORDEM DE SERVIÇO - MANUTENÇÃO PREDIAL N° OS 161889

TIPO DE MANUTENÇÃO:	<input checked="" type="checkbox"/> Corretiva	<input type="checkbox"/> Preventiva	<input type="checkbox"/> Planejada	<input type="checkbox"/> Emergência
UNIDADE:				
DATA:	<u>10/05/2024</u>	HORA:	_____	_____ h
EMISSOR:				
DESCRIÇÃO DO PROBLEMA:				
LOCALIZAÇÃO:	<u>SITIO BOA VISTA - CHUVA, 159</u>			
O.S. ATENDIDA EM:	Início:	___/___/2024	ÀS	___:___ h
	Finalização:	___/___/2024	ÀS	___:___ h
MATERIAL UTILIZADO:	<u>AREIA DA CHUVA.</u>			
RESPONSÁVEL CSM:				
SERVIÇO CONCLUÍDO:	<input checked="" type="checkbox"/> SIM	<input type="checkbox"/> NÃO (Motivo):		
C I T E N T E	RECEBIMENTO DO SERVIÇO:			
	NOME:	<u>Carline Monteiro</u>		
	DATA:	<u>19/05/2024</u>	HORA:	_____ h
	ASSINATURA:			

CSM\_Modelo\_OS\_Rev02



# CAPS PAULO DA PORTELA - REPUBLICA

**CSM** ORDEM DE SERVIÇO - MANUTENÇÃO PREDIAL N° OS 159446

TIPO DE MANUTENÇÃO:	<input type="checkbox"/> Corretiva	<input type="checkbox"/> Preventiva	<input type="checkbox"/> Planejada	<input type="checkbox"/> Emergência
UNIDADE:				
DATA:	<u>19/04</u> /2024.	HORA:	: : h	
EMISSOR:				
DESCRIÇÃO DO PROBLEMA:				
LOCALIZAÇÃO:	<u>Srt. Rua da Consolação Costa 74</u>			
O.S. ATENDIDA EM:	Início:	/ /2024	ÀS	: : h
	Finalização:	/ /2024	ÀS	: : h
MATERIAL UTILIZADO:	<u>ARRANCAÇÃO DE LÂMPADA Posição fixa do suporte</u>			
RESPONSÁVEL CSM:				
SERVIÇO CONCLUÍDO:	<input checked="" type="checkbox"/> SIM	<input type="checkbox"/> NÃO (Motivo):		
RECEBIMENTO DO SERVIÇO:				
CLIENTE	NOME:	<u>X</u>		
	DATA:	<u>30/04</u> /2024.	HORA:	: : h
	ASSINATURA:	<u>Amanda Santos</u>		

CSM Modelo OS\_Rev02





**CSM** ORDEM DE SERVIÇO - MANUTENÇÃO PREDIAL N° OS 161803

TIPO DE MANUTENÇÃO:  Corretiva  Preventiva  Planejada  Emergência

UNIDADE: \_\_\_\_\_  
 DATA: 14/05 / 2024. HORA: \_\_\_\_\_ : \_\_\_\_\_ h  
 EMISSOR: \_\_\_\_\_

DESCRIÇÃO DO PROBLEMA: \_\_\_\_\_

LOCALIZAÇÃO: 101 - Rua Planalto Brasil, 24

O.S. ATENDIDA EM: Início: \_\_\_\_ / \_\_\_\_ / 2024 ÀS \_\_\_\_ : \_\_\_\_ h  
 Finalização \_\_\_\_ / \_\_\_\_ / 2024 ÀS \_\_\_\_ : \_\_\_\_ h

MATERIAL UTILIZADO: torçadeira da pia

RESPONSÁVEL CSM: \_\_\_\_\_

SERVIÇO CONCLUÍDO:  SIM  NÃO (Motivo): \_\_\_\_\_

RECEBIMENTO DO SERVIÇO:

CLIENTE  
 NOME: \_\_\_\_\_  
 DATA: 14/05 / 2024. HORA: \_\_\_\_\_ : \_\_\_\_\_ h  
 ASSINATURA: \_\_\_\_\_

CSM\_Multiflo\_OS\_Rev02





## CAPS Profeta Gentileza

 <b>CSM</b>		ORDEM DE SERVIÇO - MANUTENÇÃO PREDIAL		Nº OS <u>182496</u>
TIPO DE MANUTENÇÃO:	<input type="checkbox"/> Corretiva	<input type="checkbox"/> Preventiva	<input type="checkbox"/> Planejada	<input type="checkbox"/> Emergência
UNIDADE:				
DATA:	<u>14/04</u> / 2024.	HORA:	: : h	
EMISSOR:				
DESCRIÇÃO DO PROBLEMA:				
LOCALIZAÇÃO:	<u>Rua Nova Esperanças Lote 49</u>			
O.S. ATENDIDA EM:	Início:	/ / 2024	AS	: : h
	Finalização:	/ / 2024	AS	: : h
MATERIAL UTILIZADO:	<u>1x SIA TELA DE SEGURANÇA</u>			
RESPONSÁVEL CSM:				
SERVIÇO CONCLUÍDO:	<input type="checkbox"/> SIM	<input type="checkbox"/> NÃO (Motivo):		
RECEBIMENTO DO SERVIÇO:				
CLIENTE	NOME:			
	DATA:	<u>14/04</u> / 2024.	HORA:	: : h
	ASSINATURA:	<u>[Assinatura]</u>		

CSM\_Modelo\_OS\_Rev02



		ORDEM DE SERVIÇO - MANUTENÇÃO PREDIAL		Nº OS	158495
TIPO DE MANUTENÇÃO:	<input type="checkbox"/> Corretiva	<input type="checkbox"/> Preventiva	<input type="checkbox"/> Planejada	<input type="checkbox"/> Emergência	
UNIDADE:					
DATA:	13/05/2024	HORA:			
EMISSOR:					
DESCRIÇÃO DO PROBLEMA:					
LOCALIZAÇÃO:	SALA DA RECEBA 01				
O.S. ATENDIDA EM:	Início:	/	/2024	ÀS	: : h
	Finalização	/	/2024	ÀS	: : h
MATERIAL UTILIZADO:	LUBRIFICANTE DO PNEUÍDIO E ÓLEO MOTOR				
	Parafusos novos Danone e novo registro				
RESPONSÁVEL CSM:					
SERVIÇO CONCLUÍDO:	<input checked="" type="checkbox"/> SIM	<input type="checkbox"/> NÃO (Motivo):			
RECEBIMENTO DO SERVIÇO:					
CLIENTE	NOME:				
	DATA:	14/05/2024	HORA:		
	ASSINATURA:				
CSM - Modelo_OS_Rev02					





CSM		ORDEM DE SERVIÇO - MANUTENÇÃO PREDIAL			Nº OS
TIPO DE MANUTENÇÃO:		<input type="checkbox"/> Corretiva	<input type="checkbox"/> Preventiva	<input type="checkbox"/> Planejada	<input type="checkbox"/> Emergência
UNIDADE:					
DATA:		24/05/2024			HORA: _____ h
EMISSOR:					
DESCRIÇÃO DO PROBLEMA:		Piso solto			
LOCALIZAÇÃO:		Sítio PRAPA DANIEL LAGES 74			
C S M	O.S. ATENDIDA EM:	Início:	24/05/2024		AS 09:00 h
		Finalização:	24/05/2024		AS 11:50 h
MATERIAL UTILIZADO:		Piso colocado p/			
RESPONSÁVEL CSM:		Maurício Edmilson J. Fernando			
SERVIÇO CONCLUÍDO:		<input checked="" type="checkbox"/> SIM		<input type="checkbox"/> NÃO (Motivo):	
RECEBIMENTO DO SERVIÇO:					
C L I E N T E	NOME:	x Edneia dos Santos Gomes da Silva			
	DATA:	24/05/2024			HORA: 11:50 h
	ASSINATURA:	x Edneia dos Santos Gomes da Silva			

CSM\_Modelo\_OS\_Rev02





**CSM** ORDEM DE SERVIÇO - MANUTENÇÃO PREDIAL N° OS 163474

TIPO DE MANUTENÇÃO:	<input type="checkbox"/> Corretiva	<input type="checkbox"/> Preventiva	<input type="checkbox"/> Planejada	<input type="checkbox"/> Emergência
UNIDADE:				
DATA:	<u>23/05/2024.</u>		HORA: _____ h	
EMISSOR:				
DESCRIÇÃO DO PROBLEMA:	<u>DIAFRAGMA DA PIA</u>			
LOCALIZAÇÃO:	<u>SPT - ANPA MARCEL LAGES 94</u>			
O.S. ATENDIDA EM:	Início:	<u>24/05/2024</u>	ÀS	<u>09:00</u> h
	Finalização:	<u>24/05/2024</u>	ÀS	<u>11:00</u> h
MATERIAL UTILIZADO:	<u>Barra na pia estava frouxa, causando o rompimento</u>			
RESPONSÁVEL CSM:	<u>Martim</u>			
SERVIÇO CONCLUÍDO:	<input checked="" type="checkbox"/> SIM		<input type="checkbox"/> NÃO (Motivo):	
RECEBIMENTO DO SERVIÇO:				
CLIENTE	NOME:	<u>Edileia dos Santos Ramos da Silva</u>		
	DATA:	<u>24/05/2024.</u>		HORA: _____ h
	ASSINATURA:	<u>Edileia dos Santos Ramos da Silva</u>		

CSM, Modelo OS-Rev02



## CAPS Fernando Diniz

		ORDEM DE SERVIÇO - MANUTENÇÃO PREDIAL		Nº OS	151018
TIPO DE MANUTENÇÃO:					
<input type="checkbox"/> Corretiva		<input type="checkbox"/> Preventiva		<input type="checkbox"/> Planejada	
<input type="checkbox"/> Emergência					
UNIDADE:					
DATA: 18/04/2024. HORA: _____ h					
EMISSOR:					
DESCRIÇÃO DO PROBLEMA:					
LOCALIZAÇÃO: Sala para Nominados 1.140 CASA 01					
O.S. ATENDIDA EM:					
Início: ____/____/2024		AS ____:____ h			
Finalização: ____/____/2024		AS ____:____ h			
MATERIAL UTILIZADO: Peca do vaso sanitário para presso compra outa					
RESPONSÁVEL CSM:					
SERVIÇO CONCLUÍDO: <input checked="" type="checkbox"/> SIM <input type="checkbox"/> NÃO (Motivo):					
RECEBIMENTO DO SERVIÇO:					
CLIENTE					
NOME: _____					
DATA: 18/04/2024. HORA: _____ h					
ASSINATURA: Flávia da C. Ferreira					
CSM Modelo OS_Rev02					





**CSM** ORDEM DE SERVIÇO - MANUTENÇÃO PREDIAL N° OS 162343

TIPO DE MANUTENÇÃO:	<input type="checkbox"/> Corretiva	<input type="checkbox"/> Preventiva	<input type="checkbox"/> Planejada	<input type="checkbox"/> Emergência
UNIDADE:				
DATA:	<u>14/05/2024.</u>	HORA:	<u>08:50</u>	h
EMISSOR:				
DESCRIÇÃO DO PROBLEMA:				
LOCALIZAÇÃO:	<u>SRI - RUA MARQUES GONCALVES 634</u>			
O.S. ATENDIDA EM:	Início:	/ / 2024	ÀS	: h
	Finalização	/ / 2024	ÀS	: h
MATERIAL UTILIZADO:	<u>PASSA SEM 16?</u> <u>Modelo 205 c/ uma por no o caso, tem que chamar o</u> <u>loja.</u>			
RESPONSÁVEL CSM:				
SERVIÇO CONCLUÍDO:	<input checked="" type="checkbox"/> SIM	<input type="checkbox"/> NÃO (Motivo):		
RECEBIMENTO DO SERVIÇO:				
CLIENTE	NOME:	<u>Rita de Cassia V. Santana</u>		
	DATA:	<u>14/05/2024.</u>	HORA:	<u>09:08</u> h
	ASSINATURA:	<u>Rita</u> <u>16/05/2024</u>		

CSM Modelo OS Rev02

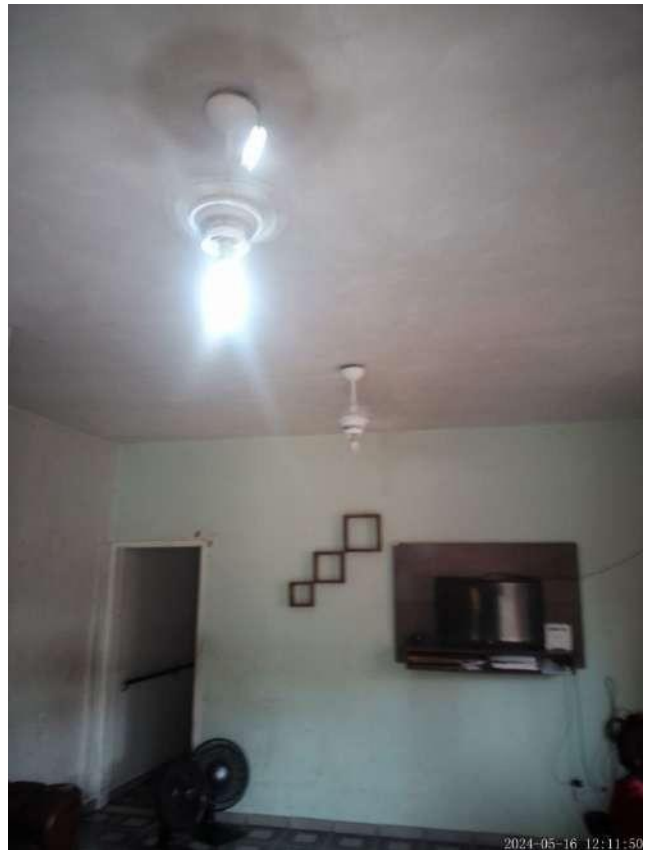



 <b>CSM</b>		<b>ORDEM DE SERVIÇO - MANUTENÇÃO PREDIAL</b>		<b>Nº OS</b> <u>163985</u>	
<b>TIPO DE MANUTENÇÃO:</b>		<input type="checkbox"/> Corretiva	<input type="checkbox"/> Preventiva	<input type="checkbox"/> Planejada	<input type="checkbox"/> Emergência
<b>UNIDADE:</b> _____					
<b>DATA:</b> <u>27/08</u> / 2024.		<b>HORA:</b> _____ : _____ h			
<b>EMISSOR:</b> _____					
<b>DESCRIÇÃO DO PROBLEMA:</b> <u>Manutenção da luz do banheiro</u>					
<b>LOCALIZAÇÃO:</b> <u>Edif. Vila Petrópolis S/N, 159</u>					
<b>O.S. ATENDIDA EM:</b>		<b>Início:</b> <u>27/08</u> / 2024 ÀS _____ h		<b>Finalização:</b> <u>27/08</u> / 2024 ÀS _____ h	
<b>MATERIAL UTILIZADO:</b> <u>Uma lâmpada no box do banheiro e lâmpada</u>					
<b>RESPONSÁVEL CSM:</b> <u>MARCO</u>					
<b>SERVIÇO CONCLUÍDO:</b>		<input checked="" type="checkbox"/> SIM	<input type="checkbox"/> NÃO (Motivo): _____		
<b>RECEBIMENTO DO SERVIÇO:</b>					
<b>C L I E N T E</b>	<b>NOME:</b> _____				
	<b>DATA:</b> <u>27/08</u> / 2024.		<b>HORA:</b> _____ : _____ h		
	<b>ASSINATURA:</b> _____				

CSM\_Modelo\_OS\_Rev02



**CSM** ORDEM DE SERVIÇO - MANUTENÇÃO PREDIAL N° OS 155339

TIPO DE MANUTENÇÃO:	<input type="checkbox"/> Corretiva	<input type="checkbox"/> Preventiva	<input type="checkbox"/> Planejada	<input type="checkbox"/> Emergência
UNIDADE:				
DATA:	<u>04/04/2024</u>	HORA:	<u>15:30</u>	h
EMISSOR:				
DESCRIÇÃO DO PROBLEMA:	<u>combe</u>			
LOCALIZAÇÃO:	<u>SPT - RUA ANTONIO CARLOS 1140 CASA 01</u>			
O.S. ATENDIDA EM:	Início:	<u>04/04/2024</u>	ÀS	: : h
	Finalização:	<u>04/04/2024</u>	ÀS	: : h
MATERIAL UTILIZADO:	<u>CONDICIONADOR DE TEMPERATURA</u> <u>para do sensor temperatura ambiente</u>			
RESPONSÁVEL CSM:	<u>MARCO</u>			
SERVIÇO CONCLUÍDO:	<input checked="" type="checkbox"/> SIM	<input type="checkbox"/> NÃO (Motivo):		
RECEBIMENTO DO SERVIÇO:				
CLIENTE	NOME:	<u>LELIM</u>		
	DATA:	<u>05/04/2024</u>	HORA:	<u>15:50</u> h
	ASSINATURA:	<u>[Signature]</u>		

CSM Modelo OS\_Rev02

COMPRAR O SENSOR E RESISTENCIA





		ORDEM DE SERVIÇO - MANUTENÇÃO PREDIAL		Nº OS <u>164508</u>
TIPO DE MANUTENÇÃO:				
<input type="checkbox"/>	<input checked="" type="checkbox"/>	<input type="checkbox"/>	<input type="checkbox"/>	<input type="checkbox"/>
UNIDADE:				
DATA: <u>19/09/2024</u>		HORA: _____ h		
EMISSOR:				
DESCRIÇÃO DO PROBLEMA: <u>Reparo no hidrômetro</u>				
LOCALIZAÇÃO: <u>SM - Rua Visconde de Albuquerque, 159</u>				
O.S. ATENDIDA EM:				
Início: <u>19/09/2024</u> AS _____ h		Finalização: <u>19/09/2024</u> AS _____ h		
MATERIAL UTILIZADO: <u>Parafusos, chave, óleo, para lubrificar o hidrômetro e sua base, etc.</u>				
RESPONSÁVEL CSM: <u>Adriano S. Almeida</u>				
SERVIÇO CONCLUÍDO: <input checked="" type="checkbox"/> SIM <input type="checkbox"/> NÃO (Motivo):				
RECEBIMENTO DO SERVIÇO:				
NOME: _____				
DATA: <u>19/09/2024</u>		HORA: _____ h		
ASSINATURA: _____				

CSM Modelo\_OS\_Rev02





# CAPS Lima Barreto

**CSM** ORDEM DE SERVIÇO - MANUTENÇÃO PREDIAL N° OS 158306

TIPO DE MANUTENÇÃO:	<input type="checkbox"/> Corretiva	<input type="checkbox"/> Preventiva	<input type="checkbox"/> Planejada	<input type="checkbox"/> Emergência
UNIDADE:	<u>13</u>			
DATA:	<u>13/05/2024</u>	HORA:	: : h	
EMISSOR:				
DESCRIÇÃO DO PROBLEMA:				
LOCALIZAÇÃO:	<u>Sítio Rua do Marechal Rodrigues de Sousa, 141</u>			
O.S. ATENDIDA EM:	Início:	<u>17/05/2024</u>	AS	: : h
	Finalização:	/ /2024	AS	: : h
MATERIAL UTILIZADO:	<u>Aplicação de massa acrílica na calha para impermeabilização</u>			
RESPONSÁVEL CSM:	<u>MARILYN, MARCELO E WALTER</u>			
SERVIÇO CONCLUÍDO:	<input checked="" type="checkbox"/> SIM	<input type="checkbox"/> NÃO (Motivo):		
RECEBIMENTO DO SERVIÇO:				
CLIENTE	NOME:	<u>Flávia da Silva</u>		
	DATA:	<u>17/05/2024</u>	HORA:	<u>10:10</u> h
	ASSINATURA:	<u>Flávia da Silva</u>		

CSM Modelo\_OS\_Rev02

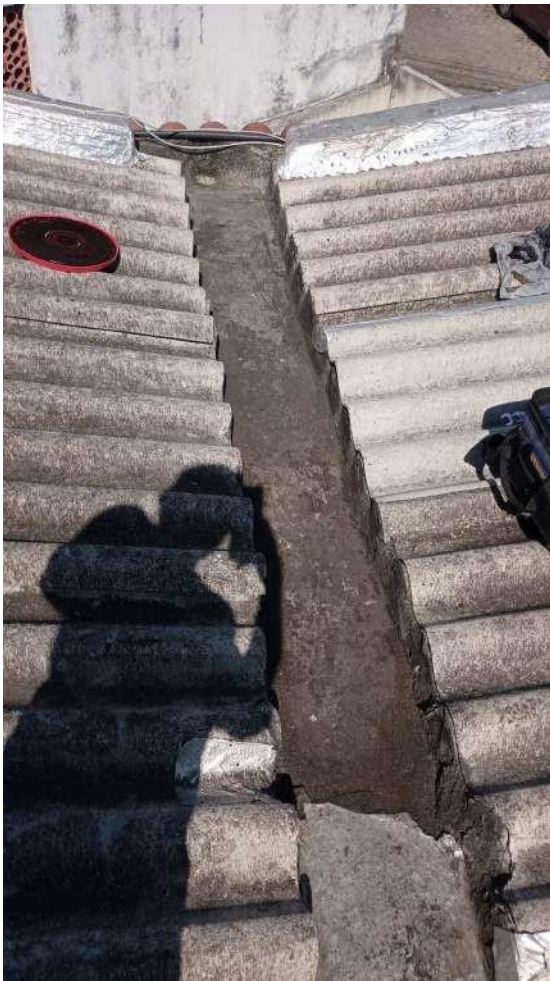

## CAPS Neusa Santos Souza

<b>CSM</b>		ORDEM DE SERVIÇO - MANUTENÇÃO PREDIAL		N° OS <u>163164</u>	
TIPO DE MANUTENÇÃO:		<input type="checkbox"/> Corretiva	<input type="checkbox"/> Preventiva	<input type="checkbox"/> Planejada	<input type="checkbox"/> Emergência
UNIDADE:		DATA: <u>17/05</u> / 2024.			HORA: _____ : _____ h
EMISSOR:					
DESCRIÇÃO DO PROBLEMA:		<u>MANEIO DA FECHADURA</u>			
LOCALIZAÇÃO:		<u>VILA DO SOL - CASA DE MANUTENÇÃO, 215</u>			
C S M	O.S. ATENDIDA EM:	Início:	<u>17/05</u> / 2024	ÀS _____ : _____ h	
		Finalização:	<u>17/05</u> / 2024	ÀS _____ : _____ h	
MATERIAL UTILIZADO:		<u>ALAVANCA PARA CHAVE</u>			
RESPONSÁVEL CSM:		<u>DIEGO C. TAVARES</u>			
SERVIÇO CONCLUÍDO:		<input checked="" type="checkbox"/> SIM	<input type="checkbox"/> NÃO (Motivo):		
RECEBIMENTO DO SERVIÇO:					
C I E N T E	NOME:	_____			
	DATA:	<u>17/05</u> / 2024.	HORA: _____ : _____ h		
	ASSINATURA:	_____			

CSM\_Modelo\_OS\_Rev02





# CAPS Rubens Correa

**CSM** ORDEM DE SERVIÇO - MANUTENÇÃO PREDIAL N° OS 16048

TIPO DE MANUTENÇÃO:	<input type="checkbox"/> Corretiva	<input type="checkbox"/> Preventiva	<input checked="" type="checkbox"/> Planejada	<input type="checkbox"/> Emergência
UNIDADE:				
DATA:	<u>06/05</u> / 2024.	HORA:	: : h	
EMISSOR:				
DESCRIÇÃO DO PROBLEMA:				
LOCALIZAÇÃO:	<u>111 Vila Camadua 160</u>			
O.S. ATENDIDA EM:	Início: / / 2024 ÀS : : h	Finalização: / / 2024 ÀS : : h		
MATERIAL UTILIZADO:	<u>Alumínio no piso</u> <u>Demarcação concluída, pintura e limpeza no piso</u>			
RESPONSÁVEL CSM:				
SERVIÇO CONCLUÍDO:	<input checked="" type="checkbox"/> SIM	<input type="checkbox"/> NÃO (Motivo):		
RECEBIMENTO DO SERVIÇO:				
CLIE N T E	NOME:	<u>x Almeida S. da Silva</u>		
	DATA:	<u>07/05</u> / 2024.	HORA:	<u>10</u> : : 00 h
	ASSINATURA:	<u>x Almeida S. da Silva</u>		

CSM Modelo\_OS\_Rev02





**CSM** ORDEM DE SERVIÇO - MANUTENÇÃO PREDIAL N° OS 158601

TIPO DE MANUTENÇÃO:	<input type="checkbox"/> Corretiva	<input type="checkbox"/> Preventiva	<input type="checkbox"/> Planejada	<input type="checkbox"/> Emergência	
UNIDADE:					
DATA:	<u>25/04</u> /2024.	HORA:	_____	: _____	h
EMISSOR:					
DESCRIÇÃO DO PROBLEMA:					
LOCALIZAÇÃO:	<u>Sala 1014 Bloco 808</u>				
O.S. ATENDIDA EM:	Início:	___/___/2024	AS	_____	h
	Finalização:	___/___/2024	AS	_____	h
MATERIAL UTILIZADO:	<u>Manutenção na fechadura e porta (Modelo) - foi realizada a lubrificação por uma chave.</u>				
RESPONSÁVEL CSM:					
SERVIÇO CONCLUÍDO:	<input checked="" type="checkbox"/> SIM	<input type="checkbox"/> NÃO (Motivo):			
RECEBIMENTO DO SERVIÇO:					
CLIENTE	NOME:				
	DATA:	<u>26/04</u> /2024.	HORA:	_____	h
	ASSINATURA:	<u>Rogério Pinto de Paiva Pereira</u>			<u>14/04/2024</u>

Relatório enviado em 26/04

CSM\_Modelo\_OS\_Rev02



**CSM** ORDEM DE SERVIÇO - MANUTENÇÃO PREDIAL N° OS 189284

TIPO DE MANUTENÇÃO:  Corretiva  Preventiva  Planejada  Emergência

UNIDADE: \_\_\_\_\_  
 DATA: 19/04 /2024. HORA: \_\_\_\_\_ h  
 EMISSOR: \_\_\_\_\_

DESCRIÇÃO DO PROBLEMA: \_\_\_\_\_

LOCALIZAÇÃO: Spt. Rua João Nogueira 234

O.S. ATENDIDA EM: Início: \_\_\_\_/\_\_\_\_/2024 Às \_\_\_\_:\_\_\_\_ h  
 Finalização: \_\_\_\_/\_\_\_\_/2024 Às \_\_\_\_:\_\_\_\_ h

MATERIAL UTILIZADO: DESCARBURADO DA CASA DE  
ESGOTO

RESPONSÁVEL CSM: \_\_\_\_\_

SERVIÇO CONCLUÍDO:  SIM  NÃO (Motivo): \_\_\_\_\_

RECEBIMENTO DO SERVIÇO:

C  
L  
I  
E  
N  
T  
E

NOME: \_\_\_\_\_  
 DATA: 06/05 /2024. HORA: \_\_\_\_\_ h  
 ASSINATURA: \_\_\_\_\_

CSM\_Modelo\_OS\_Rev02





# CAPS Torquato Neto

**CSM** ORDEM DE SERVIÇO - MANUTENÇÃO PREDIAL N° OS 163101

TIPO DE MANUTENÇÃO:	<input type="checkbox"/> Corretiva	<input type="checkbox"/> Preventiva	<input type="checkbox"/> Planejada	<input type="checkbox"/> Emergência
UNIDADE:				
DATA:	<u>13/05</u> / 2024.		HORA:	_____ h
EMISSOR:				
DESCRIÇÃO DO PROBLEMA:	<u>MANUTENÇÃO DE CHUVEIRO</u>			
LOCALIZAÇÃO:	<u>SM - Rua Torquato Neto 44</u>			
O.S. ATENDIDA EM:	Início:	<u>13/05/2024</u>	AS	<u>9</u> : <u>10</u> h
	Finalização:	<u>13/05/2024</u>	AS	<u>9</u> : <u>47</u> h
MATERIAL UTILIZADO:	<u>Chuveiro novo, sem a unidade que teve que ser trocada, novo fornecido dp.</u>			
RESPONSÁVEL CSM:	<u>Mosler, J Carlos</u>			
SERVIÇO CONCLUÍDO:	<input checked="" type="checkbox"/> SIM		<input type="checkbox"/> NÃO (Motivo):	
RECEBIMENTO DO SERVIÇO:				
CLIENTE	NOME:	<u>Quimara Unidade dos Santos</u>		
	DATA:	<u>13/05</u> / 2024.	HORA:	<u>09</u> : <u>47</u> h
	ASSINATURA:	<u>X</u> 		

CSM - Modelo OS - Rev02







CSM

ORDEN DE SERVIÇO - MANUTENÇÃO PREDIAL

Nº OS 164135

TIPO DE MANUTENÇÃO:	<input type="checkbox"/> Corretiva	<input type="checkbox"/> Preventiva	<input type="checkbox"/> Planejada	<input type="checkbox"/> Emergência
---------------------	------------------------------------	-------------------------------------	------------------------------------	-------------------------------------

UNIDADE:

DATA: 30/05/2024.

HORA: \_\_\_\_\_ : \_\_\_\_\_ h

EMISSOR:

DESCRIÇÃO DO PROBLEMA: TROCA DE TUBERIAS

LOCALIZAÇÃO: Sítio PUA DOUSINGA DE MACALIMAS, 868

O.S. ATENDIDA EM:

Início: 27/05/2024 AS \_\_\_\_\_ : \_\_\_\_\_ h

Finalização: 31/05/2024 AS \_\_\_\_\_ : \_\_\_\_\_ h

MATERIAL UTILIZADO: TUBERIAS DE ALUMINIO E TUBERIAS DE FERRO

RESPONSÁVEL CSM: JOAO

SERVIÇO CONCLUÍDO:  SIM  NÃO (Motivo):

RECEBIMENTO DO SERVIÇO:

NOME:

DATA: 31/05/2024.

HORA: \_\_\_\_\_ : \_\_\_\_\_ h

ASSINATURA:

CSM\_Modelo\_OS\_Biv02



CSM		ORDEN DE SERVIÇO - MANUTENÇÃO PREDIAL			Nº OS
TIPO DE MANUTENÇÃO:		<input type="checkbox"/> Corretiva	<input type="checkbox"/> Preventiva	<input type="checkbox"/> Planejada	<input type="checkbox"/> Emergência
UNIDADE:					
DATA:		30/05/2024	HORA: _____ h		
EMISSOR:					
DESCRIÇÃO DO PROBLEMA:		INDICAÇÃO DE REPERIÇÃO			
LOCALIZAÇÃO:		JRM. RUA LUIS DO SOUTO, 50			
C S M	O.S. ATENDIDA EM:	Início:	28/05/2024	AS	_____ h
		Finalização:	28/05/2024	AS	_____ h
MATERIAL UTILIZADO:		Luz instalada e refletor ao fundo da porta externa			
RESPONSÁVEL CSM:		PAULO C. WALAPE			
SERVIÇO CONCLUÍDO:		<input checked="" type="checkbox"/> SIM	<input type="checkbox"/> NÃO (Motivo):		
RECEBIMENTO DO SERVIÇO:					
C L I E N T E	NOME:				
	DATA:	28/05/2024	HORA: _____ h		
	ASSINATURA:				

CSM\_Modelo\_OS\_Rev02



**CSM** ORDEM DE SERVIÇO - MANUTENÇÃO PREDIAL N° OS 16358

TIPO DE MANUTENÇÃO:  Corretiva  Preventiva  Planejada  Emergência

UNIDADE: \_\_\_\_\_  
 DATA: 16/05/2024 HORA: \_\_\_\_\_ h  
 EMISSOR: \_\_\_\_\_

DESCRIÇÃO DO PROBLEMA: \_\_\_\_\_

LOCALIZAÇÃO: IM. RUA DOMINGOS DE ARAUJO, 868

C  
S  
M  
O.S. ATENDIDA EM: Início: 15/05/2024 ÀS \_\_\_\_\_ h  
 Finalização: 15/05/2024 ÀS \_\_\_\_\_ h

MATERIAL UTILIZADO: MANUTENÇÃO DO BORTÃO E BORA DO  
PIPEL DO BORTÃO

RESPONSÁVEL CSM: ANDRÉ E MARCOS

SERVIÇO CONCLUÍDO:  SIM  NÃO (Motivo): \_\_\_\_\_

RECEBIMENTO DO SERVIÇO:

C  
L  
I  
E  
N  
T  
E  
NOME: JULIANA RODRIGUES  
 DATA: 15/05/2024 HORA: \_\_\_\_\_ h  
 ASSINATURA: \_\_\_\_\_

CSM\_Modelo\_OS\_Rev02





**CSM** ORDEM DE SERVIÇO - MANUTENÇÃO PREDIAL N° OS 162832

TIPO DE MANUTENÇÃO:	<input type="checkbox"/> Corretiva	<input type="checkbox"/> Preventiva	<input type="checkbox"/> Planejada	<input type="checkbox"/> Emergência
UNIDADE:				
DATA:	<u>16/05/2024.</u>	HORA:	_____:	_____ h
EMISSOR:				
DESCRIÇÃO DO PROBLEMA:				
LOCALIZAÇÃO:	<u>SM - RUA ROSÁRIOS DE MANGUEIRAS, 868</u>			
O.S. ATENDIDA EM:	Início:	<u>14/05/2024</u>	AS	_____:
	Finalização:	<u>16/05/2024</u>	AS	_____:
MATERIAL UTILIZADO:	<u>ANALISADO ELETRICA</u>			
	<u>foi verificada a fiação para parte ligada ao ventilador</u>			
RESPONSÁVEL CSM:	<u>Fernando Edson e outro</u>			
SERVIÇO CONCLUÍDO:	<input checked="" type="checkbox"/> SIM	<input type="checkbox"/> NÃO (Motivo):		
RECEBIMENTO DO SERVIÇO:				
CLIENTE	NOME:	<u>Josina - Condômino</u>		
	DATA:	<u>16/05/2024.</u>	HORA:	_____:
	ASSINATURA:			

CSM\_Modelo\_OS\_Rev02



**CSM** ORDEM DE SERVIÇO - MANUTENÇÃO PREDIAL N° OS 162483

TIPO DE MANUTENÇÃO:	<input type="checkbox"/> Corretiva	<input type="checkbox"/> Preventiva	<input type="checkbox"/> Planejada	<input type="checkbox"/> Emergência
UNIDADE:	<u>1605/2024</u>			
DATA:	<u>16/05/2024</u>	HORA:	___:___	h
EMISSOR:				
DESCRIÇÃO DO PROBLEMA:	<u>Revisão e limpeza</u>			
LOCALIZAÇÃO:	<u>SAL. BUA LAVANOS 05</u>			
O.S. ATENDIDA EM:	Início:	<u>16/05/2024</u>	AS	___:___ h
	Finalização:	<u>16/05/2024</u>	AS	___:___ h
MATERIAL UTILIZADO:	<u>Kit ferramentas de revisão para torneira e substituição do filtro da água.</u>			
RESPONSÁVEL CSM:	<u>MARCON E EDUARDO</u>			
SERVIÇO CONCLUÍDO:	<input checked="" type="checkbox"/> SIM	<input type="checkbox"/> NÃO (Motivo):		
C L I E N T E	RECEBIMENTO DO SERVIÇO:			
	NOME:	_____		
	DATA:	<u>16/05/2024</u>	HORA:	___:___ h
	ASSINATURA:	_____		

CSM Modelo OS Rev02



**CSM** ORDEM DE SERVIÇO - MANUTENÇÃO PREDIAL N° OS 169348

TIPO DE MANUTENÇÃO:	<input type="checkbox"/> Corretiva	<input type="checkbox"/> Preventiva	<input type="checkbox"/> Planejada	<input type="checkbox"/> Emergência
UNIDADE:				
DATA:	<u>16/05/2024</u>	HORA:	: : h	
EMISSOR:				
DESCRIÇÃO DO PROBLEMA:	<u>MANUTENÇÃO NA DESCARGA</u>			
LOCALIZAÇÃO:	<u>111 RUA LAURO DE OLIVEIRA</u>			
O.S. ATENDIDA EM:	Início:	<u>16/05/2024</u>	AS	: : h
	Finalização:	<u>16/05/2024</u>	AS	: : h
MATERIAL UTILIZADO:	<u>Passada para do Jato</u>			
RESPONSÁVEL CSM:	<u>MARCELO</u>			
SERVIÇO CONCLUÍDO:	<input checked="" type="checkbox"/> SIM	<input type="checkbox"/> NÃO (Motivo):		
RECEBIMENTO DO SERVIÇO:				
CLIENTE	NOME:			
	DATA:	<u>16/05/2024</u>	HORA:	: : h
	ASSINATURA:			

CSM Modelo OS\_Rev02





**CSM** ORDEM DE SERVIÇO - MANUTENÇÃO PREDIAL N° OS 16230

TIPO DE MANUTENÇÃO:	<input type="checkbox"/> Corretiva	<input type="checkbox"/> Preventiva	<input type="checkbox"/> Planejada	<input type="checkbox"/> Emergência
UNIDADE:				
DATA:	<u>16/05/2024</u>	HORA:	___:___	h
EMISSOR:				
DESCRIÇÃO DO PROBLEMA:	<u>ADJUSTAGEM DE PORTÃO</u>			
LOCALIZAÇÃO:	<u>SAL. BUA CAVALOS, 65</u>			
O.S. ATENDIDA EM:	Início:	<u>16/05/2024</u>	ÀS	___:___ h
	Finalização:	<u>16/05/2024</u>	ÀS	___:___ h
MATERIAL UTILIZADO:	<u>1 si colarado e parafusos</u>			
RESPONSÁVEL CSM:	<u>João</u>			
SERVIÇO CONCLUÍDO:	<input checked="" type="checkbox"/> SIM	<input type="checkbox"/> NÃO (Motivo):		
RECEBIMENTO DO SERVIÇO:				
CLIENTE	NOME:	_____		
	DATA:	<u>16/05/2024</u>	HORA:	___:___ h
	ASSINATURA:	_____		

CSM\_Modelo\_OS\_Rev02





**CSM** ORDEM DE SERVIÇO - MANUTENÇÃO PREDIAL N° OS 160881

TIPO DE MANUTENÇÃO:	<input type="checkbox"/> Corretiva	<input type="checkbox"/> Preventiva	<input type="checkbox"/> Planejada	<input type="checkbox"/> Emergência
UNIDADE:	<u>1608 / 2024.</u>			
DATA:	<u>16/05 / 2024.</u>		HORA:	_____ h
EMISSOR:	_____			
DESCRIÇÃO DO PROBLEMA:	<u>FOI FEITA UMA EXTENSÃO</u>			
LOCALIZAÇÃO:	<u>PARA LIGAR A GELADIEIRA</u>			
C S M	O.S. ATENDIDA EM:	Início:	_____ / _____ / 2024	ÀS _____ h
		Finalização:	_____ / _____ / 2024	ÀS _____ h
	MATERIAL UTILIZADO:	<u>EXTENSÃO PARA GELADIEIRA</u>		
	RESPONSÁVEL CSM:	<u>JOÃO E. ANDRÉ</u>		
	SERVIÇO CONCLUÍDO:	<input checked="" type="checkbox"/> SIM	<input type="checkbox"/> NÃO (Motivo):	
C L I E N T E	RECEBIMENTO DO SERVIÇO:			
	NOME:	<u>Shara Lucia Lopes Silva</u>		
	DATA:	<u>17/05 / 2024.</u>	HORA:	_____ h
	ASSINATURA:	<u>Shara Lucia Lopes Silva</u>		

CSM\_Modelo\_OS\_Rev02

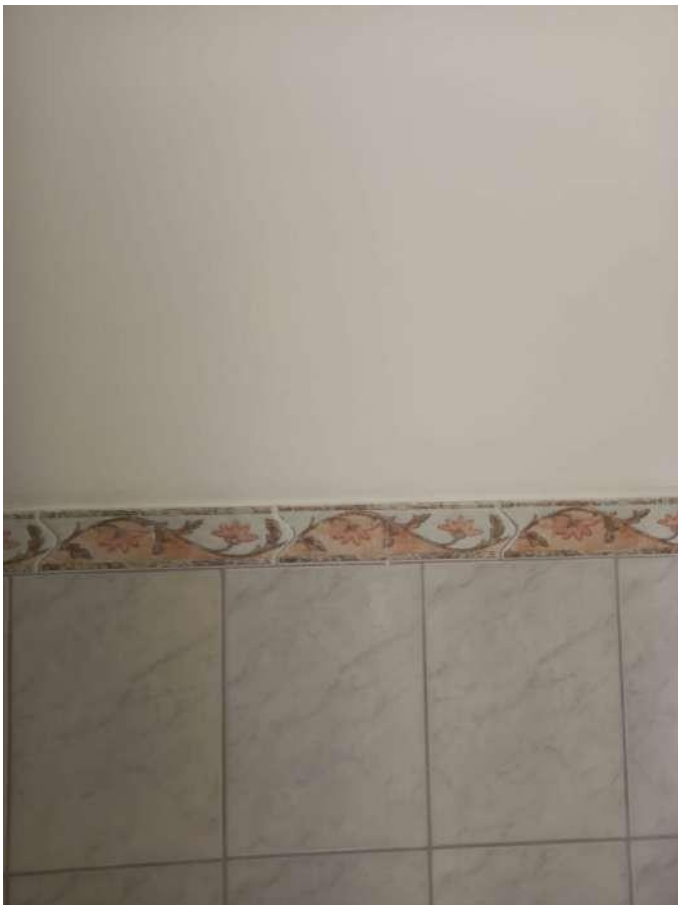



		ORDEM DE SERVIÇO - MANUTENÇÃO PREDIAL		Nº OS	163582
TIPO DE MANUTENÇÃO:		<input type="checkbox"/> Corretiva	<input type="checkbox"/> Preventiva	<input type="checkbox"/> Planejada	<input type="checkbox"/> Emergência
UNIDADE:		DATA: 14/05/2024.		HORA: _____ h	
EMISSOR:		DESCRÇÃO DO PROBLEMA: <u>troca de mangueira do GNV</u>			
LOCALIZAÇÃO:		<u> sala W3 do bloco 10</u>			
O.S. ATENDIDA EM:		Início: 14/05/2024 AS _____ h		Finalização: 14/05/2024 AS _____ h	
MATERIAL UTILIZADO:		<u>troca da mangueira por uma nova</u>			
RESPONSÁVEL CSM:		<u>WILSON E ALMEIDA</u>			
SERVIÇO CONCLUÍDO:		<input checked="" type="checkbox"/> SIM		<input type="checkbox"/> NÃO (Motivo):	
		RECEBIMENTO DO SERVIÇO:			
CLIENTE	NOME:		<u>JURANDI - CONDOMÍNIO</u>		
	DATA:		14/05/2024.		
	ASSINATURA:		HORA: _____ h		

CSM\_Modelo\_OS\_Rev02



		ORDEM DE SERVIÇO - MANUTENÇÃO PREDIAL			Nº OS <u>161839</u>
TIPO DE MANUTENÇÃO:	<input checked="" type="checkbox"/> Corretiva	<input type="checkbox"/> Preventiva	<input type="checkbox"/> Planejada	<input type="checkbox"/> Emergência	
UNIDADE:					
DATA:	<u>19/05/2024.</u>	HORA:	_____:	_____:	h
EMISSOR:					
DESCRIÇÃO DO PROBLEMA:	<u>VAZIA DE AGUA</u>				
LOCALIZAÇÃO:	<u>Sítio Rua Domingos de Magalhães 668</u>				
O.S. ATENDIDA EM:	Início:	<u>19/05/2024</u>	AS	_____:	h
	Finalização:	<u>19/05/2024</u>	AS	_____:	h
MATERIAL UTILIZADO:	<u>Sem material do tipo do seu tipo</u>				
RESPONSÁVEL CSM:	<u>MARCO</u>				
SERVIÇO CONCLUÍDO:	<input checked="" type="checkbox"/> SIM	<input type="checkbox"/> NÃO (Motivo):			
RECEBIMENTO DO SERVIÇO:					
CLIENTE	NOME:	<u>Josiana Romelina</u>			
	DATA:	<u>19/05/2024.</u>	HORA:	_____:	_____:
	ASSINATURA:				

CSM Modelo OS\_Rev02





**CSM** ORDEM DE SERVIÇO - MANUTENÇÃO PREDIAL N° OS 169940

TIPO DE MANUTENÇÃO:	<input type="checkbox"/> Corretiva	<input type="checkbox"/> Preventiva	<input type="checkbox"/> Planejada	<input type="checkbox"/> Emergência
UNIDADE:				
DATA:	<u>19/05/2024</u>	HORA:	: : h	
EMISSOR:				
DESCRIÇÃO DO PROBLEMA:	<u>AVANÇADO DA COBERTA</u>			
LOCALIZAÇÃO:	<u>SMT - RUA COMBOS DE MAGALHÃES, 818</u>			
O.S. ATENDIDA EM:	Início:	<u>19/05/2024</u>	ÀS	: : h
	Finalização:	<u>20/05/2024</u>	ÀS	: : h
MATERIAL UTILIZADO:	<u>Pomo da bomba instalada no bloco e da instalação do m. Vermelho novo instalado no bloco do m.</u>			
RESPONSÁVEL CSM:	<u>MARCO, MARCOS</u>			
SERVIÇO CONCLUÍDO:	<input checked="" type="checkbox"/> SIM	<input type="checkbox"/> NÃO (Motivo):		
RECEBIMENTO DO SERVIÇO:				
CLIENTE	NOME:	<u>Juliana - Responsável</u>		
	DATA:	<u>20/05/2024</u>	HORA:	: : h
	ASSINATURA:			

CSM\_Modelo\_OS\_Rev02





**CSM** ORDEM DE SERVIÇO - MANUTENÇÃO PREDIAL N° OS 163967

TIPO DE MANUTENÇÃO:  Corretiva  Preventiva  Planejada  Emergência

UNIDADE: \_\_\_\_\_  
 DATA: 11/05/2024 HORA: \_\_\_\_\_ : \_\_\_\_\_ h  
 EMISSOR: \_\_\_\_\_

DESCRIÇÃO DO PROBLEMA: MANUTENÇÃO NA CÂMERA DE DRENAÇÃO

LOCALIZAÇÃO: SIT. PARA LIXO DE PARQUE SO

O.S. ATENDIDA EM: Início: 10/05/2024 ÀS \_\_\_\_\_ : \_\_\_\_\_ h  
 Finalização: 10/05/2024 ÀS \_\_\_\_\_ : \_\_\_\_\_ h

MATERIAL UTILIZADO: ACERVO A BOLA PARA ROSCA

RESPONSÁVEL CSM: WILSON

SERVIÇO CONCLUÍDO:  SIM  NÃO (Motivo): \_\_\_\_\_

RECEBIMENTO DO SERVIÇO:

CLIENTE NOME: \_\_\_\_\_  
 DATA: 10/05/2024 HORA: \_\_\_\_\_ : \_\_\_\_\_ h  
 ASSINATURA: \_\_\_\_\_

CSM\_Modelo\_OS\_Rev02



		ORDEM DE SERVIÇO - MANUTENÇÃO PREDIAL		Nº OS: <u>68961</u>	
TIPO DE MANUTENÇÃO:		<input type="checkbox"/> Corretiva	<input type="checkbox"/> Preventiva	<input type="checkbox"/> Planejada	<input type="checkbox"/> Emergência
UNIDADE:					
DATA: <u>11/05/2024</u>		HORA: _____ : _____ h			
EMISSOR:					
DESCRIÇÃO DO PROBLEMA: <u>Bomba com defeito</u>					
LOCALIZAÇÃO: <u>NOA LIXS DE BARRIO 50</u>					
O.S. ATENDIDA EM:		Início: <u>11/05/2024</u> AS _____ : _____ h			
		Finalização: <u>10/05/2024</u> AS _____ : _____ h			
MATERIAL UTILIZADO: <u>Poliamida e lã mineral e fita adesiva para selar, para fazer o teste a e conserto do sistema.</u>					
RESPONSÁVEL CSM: _____					
SERVIÇO CONCLUÍDO:		<input checked="" type="checkbox"/> SIM	<input type="checkbox"/> NÃO (Motivo): _____		
RECEBIMENTO DO SERVIÇO:					
C E I E N T E	NOME: <u>José - Coordenador</u>				
	DATA: <u>20/05/2024</u>		HORA: _____ : _____ h		
	ASSINATURA: _____				
CSM_Modelo_OS_Rev02					





CSM		ORDEN DE SERVIÇO - MANUTENÇÃO PREDIAL				Nº OS
TIPO DE MANUTENÇÃO:		<input type="checkbox"/> Corretiva	<input type="checkbox"/> Preventiva	<input type="checkbox"/> Planejada	<input checked="" type="checkbox"/> Emergência	
UNIDADE:						
DATA:		21/05/2024.		HORA:		13:20 h
EMISSOR:						
DESCRIÇÃO DO PROBLEMA:		DERRAMAMENTO NO VASO.				
LOCALIZAÇÃO:		SRI. PUA SOMBRAS DE NAGALIM 808				
C S M	O.S. ATENDIDA EM:	Início:	21/05/2024	AS	:	h
		Finalização:	21/05/2024	AS	:	h
MATERIAL UTILIZADO:		Mau em VASO e SIM A peça do SANTIACO ENCASTANDO NA PARTE DE				
RESPONSÁVEL CSM:		MARCO, MICALL				
SERVIÇO CONCLUÍDO:		<input checked="" type="checkbox"/> SIM	<input type="checkbox"/> NÃO (Motivo):			
RECEBIMENTO DO SERVIÇO:						
C L I E N T E	NOME:	Leonhard				
	DATA:	21/05/2024.		HORA:		: : h
	ASSINATURA:	X [assinatura]				

CSM\_Modelo\_OS\_Rev02





		ORDEM DE SERVIÇO - MANUTENÇÃO PREDIAL			Nº OS: 167968
TIPO DE MANUTENÇÃO:		<input checked="" type="checkbox"/> Corretiva	<input type="checkbox"/> Preventiva	<input type="checkbox"/> Planejada	<input type="checkbox"/> Emergência
UNIDADE:					
DATA:		21/05/2024		HORA: 13:20h	
EMISSOR:					
DESCRIÇÃO DO PROBLEMA:		SUBSTITUIÇÃO DO CHUVEIRO			
LOCALIZAÇÃO:		SMI - RUA DOMINGOS DE MAGALHÃES, 808			
C S M	O.S. ATENDIDA EM:	Início:	21/05/2024		ÀS _____h
		Finalização:	/ /2024		ÀS _____h
MATERIAL UTILIZADO:		Bateria para o novo chuveiro			
RESPONSÁVEL CSM:		MARCO C. MIEGEL			
SERVIÇO CONCLUÍDO:		<input checked="" type="checkbox"/> SIM	<input type="checkbox"/> NÃO (Motivo):		
C L I E N T E	RECEBIMENTO DO SERVIÇO:				
	NOME:	LEONARDO			
	DATA:	21/05/2024		HORA: 14:00h	
	ASSINATURA:	X [assinatura]			

CSM\_Modelo\_OS\_Rev02



		<b>ORDEM DE SERVIÇO - MANUTENÇÃO PREDIAL</b>			Nº OS <u>162959</u>
TIPO DE MANUTENÇÃO:		<input type="checkbox"/> Corretiva	<input type="checkbox"/> Preventiva	<input type="checkbox"/> Planejada	<input type="checkbox"/> Emergência
UNIDADE:					
DATA:		<u>21/05/2024</u>	HORA: _____ : _____ h		
EMISSOR:					
DESCRIÇÃO DO PROBLEMA:		<u>Instalação de Mesa</u>			
LOCALIZAÇÃO:		<u>JOB - NOVA LOJA DE BARRIO SO</u>			
C S M	O.S. ATENDIDA EM:	Início:	<u>21/05/2024</u>	ÀS _____ h	
		Finalização:	<u>21/05/2024</u>	ÀS _____ h	
MATERIAL UTILIZADO:		<u>Mesa instalada com pernas, madeira, parafusos, cola, lixa de água.</u>			
RESPONSÁVEL CSM:					
SERVIÇO CONCLUÍDO:		<input checked="" type="checkbox"/> SIM	<input type="checkbox"/> NÃO (Motivo):		
RECEBIMENTO DO SERVIÇO:					
C L I E N T E	NOME:	<u>Tatiana - Proprietária</u>			
	DATA:	<u>21/05/2024</u>	HORA: _____ : _____ h		
	ASSINATURA:				

CSM\_Modelo\_OS\_fim02



		ORDEN DE SERVIÇO - MANUTENÇÃO PREDIAL		Nº OS <u>162951</u>	
TIPO DE MANUTENÇÃO:		<input type="checkbox"/> Corretiva	<input type="checkbox"/> Preventiva	<input type="checkbox"/> Planejada	<input type="checkbox"/> Emergência
UNIDADE:					
DATA:		<u>11/05</u> / 2024.		HORA: _____ : _____ h	
EMISSOR:					
DESCRIÇÃO DO PROBLEMA: <u>Extensão para TV</u>					
LOCALIZAÇÃO: <u>Sob-Água Luxo de Praia, 50</u>					
C S M	O.S. ATENDIDA EM:		Início: <u>11/05</u> / 2024 AS _____ : _____ h	Finalização: <u>11/05</u> / 2024 AS _____ : _____ h	
	MATERIAL UTILIZADO: <u>Extensão para TV e Cabo Coaxial</u>				
RESPONSÁVEL CSM: <u>João Paulo</u>					
SERVIÇO CONCLUÍDO:		<input checked="" type="checkbox"/> SIM	<input type="checkbox"/> NÃO (Motivo):		
C L I E N T E	RECEBIMENTO DO SERVIÇO:				
	NOME: <u>Patrícia da S. Ferreira</u>		HORA: _____ : _____ h		
	DATA: <u>20/05</u> / 2024.		ASSINATURA: <u>Patrícia da S. Ferreira</u>		

CSM Modelo\_OS\_Rev02

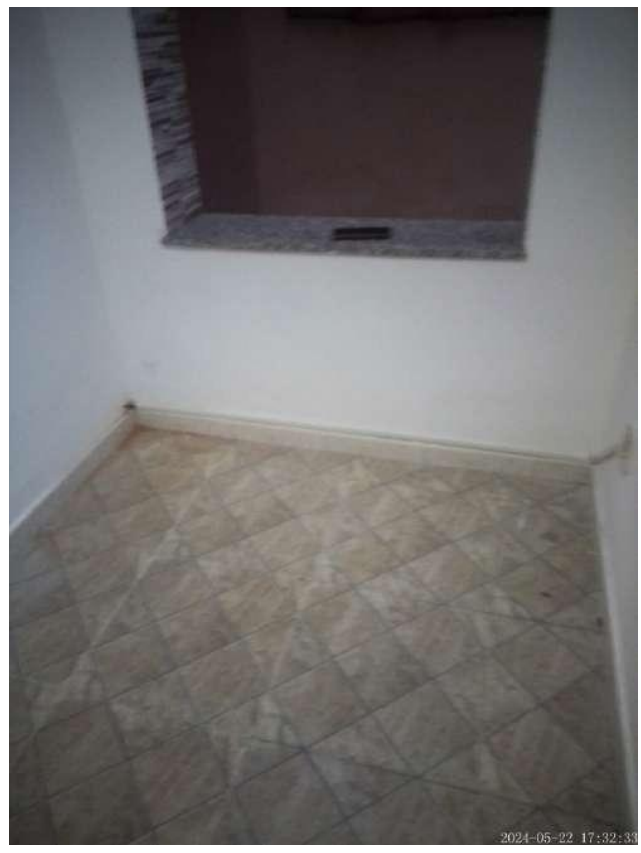



**CSM** ORDEM DE SERVIÇO - MANUTENÇÃO PREDIAL N° OS 163183

TIPO DE MANUTENÇÃO:	<input type="checkbox"/> Corretiva	<input type="checkbox"/> Preventiva	<input type="checkbox"/> Planejada	<input type="checkbox"/> Emergência
UNIDADE:				
DATA:	21/05/2024.	HORA:		
EMISSOR:				
DESCRIÇÃO DO PROBLEMA:	obstrução da descargas			
LOCALIZAÇÃO:	Sítio Vila Costa de Sá, 50			
O.S. ATENDIDA EM:	Início:	23/05/2024	AS	13:10 h
	Finalização:	23/05/2024	AS	13:30 h
MATERIAL UTILIZADO:	Desentupido através com puxador. 70 unidades & removemos o material.			
RESPONSÁVEL CSM:	Mendonça e Edmilson			
SERVIÇO CONCLUÍDO:	<input checked="" type="checkbox"/> SIM	<input type="checkbox"/> NÃO (Motivo):		
RECEBIMENTO DO SERVIÇO:				
CLIENTE	NOME:	Shana Lucia Lopes Silva		
	DATA:	23/05/2024.	HORA:	13:30 h
	ASSINATURA:	Shana Lucia Lopes Silva		

CSM Modelo OS\_Rev02



**CSM** ORDEM DE SERVIÇO - MANUTENÇÃO PREDIAL N° OS 163964

TIPO DE MANUTENÇÃO:	<input type="checkbox"/> Corretiva	<input type="checkbox"/> Preventiva	<input type="checkbox"/> Planejada	<input type="checkbox"/> Emergência
UNIDADE:				
DATA:	<u>11/05/2024</u>	HORA:		
EMISSOR:				
DESCRIÇÃO DO PROBLEMA:	<u>Abertura de fechadura</u>			
LOCALIZAÇÃO:	<u>111 - Rua Luis de Barros, 50</u>			
O.S. ATENDIDA EM:	Início:	<u>11/05/2024</u>	AS	<u>10:00</u> h
	Finalização:	<u>09/05/2024</u>	AS	<u>13:30</u> h
MATERIAL UTILIZADO:	<u>Fechadura Trocada de pontos</u>			
RESPONSÁVEL CSM:	<u>Moulin Fátima</u>			
SERVIÇO CONCLUÍDO:	<input checked="" type="checkbox"/> SIM	<input type="checkbox"/> NÃO (Motivo):		
RECEBIMENTO DO SERVIÇO:				
CLIENTE	Nome:	<u>X Shama Lucia Lopes Silva</u>		
	DATA:	<u>23/05/2024</u>	HORA:	<u>13:30</u> h
	ASSINATURA:	<u>X Shama Lucia Lopes Silva</u>		

CSM\_Modelo\_OS\_Rev02





 <b>CSM</b>		ORDEM DE SERVIÇO - MANUTENÇÃO PREDIAL		Nº OS-163184
TIPO DE MANUTENÇÃO:	<input type="checkbox"/> Corretiva	<input type="checkbox"/> Preventiva	<input type="checkbox"/> Planejada	<input type="checkbox"/> Emergência
UNIDADE:	DATA: 23/05/2024.		HORA: _____ h	
EMISSOR:				
DESCRIÇÃO DO PROBLEMA: <u>AVANÇADO NO FLETO</u>				
LOCALIZAÇÃO: <u>PAR. VILA LUIS DE BRITO, SO</u>				
O.S. ATENDIDA EM: Início: 23/05/2024 AS 12:30 h Finalização: 23/05/2024 AS 15:30 h				
MATERIAL UTILIZADO: <u>Mangueira 15mm lizada, e foi consertada p.</u>				
RESPONSÁVEL CSM: <u>Marlon e Edmilson</u>				
SERVIÇO CONCLUÍDO: <input checked="" type="checkbox"/> SIM <input type="checkbox"/> NÃO (Motivo):				
RECEBIMENTO DO SERVIÇO:				
CLIENTE	NOME: <u>Shirley Lucia Lopes Silva</u>			
	DATA: <u>23/05/2024.</u>		HORA: <u>15:30</u> h	
	ASSINATURA: <u>Shirley Lucia Lopes Silva</u>			
CSM Modelo OS Rev02				





**CSM** ORDEM DE SERVIÇO - MANUTENÇÃO PREDIAL N° OS 160911

TIPO DE MANUTENÇÃO:  Corretiva  Preventiva  Planejada  Emergência

UNIDADE: 91 DATA: 21/05/2024 HORA: \_\_\_\_\_ h

EMISSOR: \_\_\_\_\_

DESCRIÇÃO DO PROBLEMA: AVARIAS NA COLUNA

LOCALIZAÇÃO: SMT - NOVA LAYS DE PABLO SO

O.S. ATENDIDA EM: Início: 21/05/2024 AS \_\_\_\_\_ h  
Finalização: 23/05/2024 AS \_\_\_\_\_ h

MATERIAL UTILIZADO: material a ser usado

RESPONSÁVEL CSM: JOSE PATRÍCIO

SERVIÇO CONCLUÍDO:  SIM  NÃO (Motivo): \_\_\_\_\_

RECEBIMENTO DO SERVIÇO:

CLIENTE: NOME: Donna Maria  
DATA: 23/05/2024 HORA: \_\_\_\_\_ h  
ASSINATURA: \_\_\_\_\_

CSM\_Modelo\_OS\_Rev02



 <b>CSM</b>		<b>ORDEM DE SERVIÇO - MANUTENÇÃO PREDIAL</b>		N° OS <u>163326</u>	
<b>TIPO DE MANUTENÇÃO:</b>		<input type="checkbox"/> Corretiva	<input type="checkbox"/> Preventiva	<input type="checkbox"/> Planejada	<input type="checkbox"/> Emergência
<b>UNIDADE:</b>					
<b>DATA:</b> <u>23/05</u> 2024.		<b>HORA:</b> _____ : _____ h			
<b>EMISSOR:</b>					
<b>DESCRIÇÃO DO PROBLEMA:</b> <u>INDICAÇÃO DA MESA</u>					
<b>LOCALIZAÇÃO:</b> <u>106- RUA SOLIMÕES MACAQUINOS, 768</u>					
C S M	<b>O.S. ATENDIDA EM:</b>		<b>Início:</b> <u>24/05/2024</u> AS _____ : _____ h		
			<b>Finalização:</b> <u>24/05/2024</u> AS _____ : _____ h		
<b>MATERIAL UTILIZADO:</b> <u>100 aparafusos novos</u>					
<b>RESPONSÁVEL CSM:</b> <u>João</u>					
<b>SERVIÇO CONCLUÍDO:</b>		<input checked="" type="checkbox"/> SIM		<input type="checkbox"/> NÃO (Motivo):	
<b>RECEBIMENTO DO SERVIÇO:</b>					
C L I E N T E	<b>NOME:</b> <u>Ana Beatriz v.f. Martins</u>				
	<b>DATA:</b> <u>24/05/2024</u>		<b>HORA:</b> _____ : _____ h		
	<b>ASSINATURA:</b> <u>Ana Beatriz</u>				
CSM_Módulo_CS_Rev02					



**CSM** ORDEM DE SERVIÇO - MANUTENÇÃO PREDIAL N° OS 103325

TIPO DE MANUTENÇÃO:  Corretiva  Preventiva  Planejada  Emergência

UNIDADE: \_\_\_\_\_  
 DATA: 25/05/2024 HORA: 16:00h  
 EMISSOR: \_\_\_\_\_

DESCRIÇÃO DO PROBLEMA: Instalação de quadro

LOCALIZAÇÃO: Srt. Ana Dolores de Magalhães, 468

O.S. ATENDIDA EM: Início: 25/05/2024 ÀS \_\_\_\_\_h  
 Finalização: 25/05/2024 ÀS \_\_\_\_\_h

MATERIAL UTILIZADO: Burletes e Parafuso  
Colocação do quadro

RESPONSÁVEL CSM: MARCO e JOÃO

SERVIÇO CONCLUÍDO:  SIM  NÃO (Motivo): \_\_\_\_\_

RECEBIMENTO DO SERVIÇO:

CLIENTE  
 NOME: ANA BEATRIZ  
 DATA: 25/05/2024 HORA: 16:50h  
 ASSINATURA: Ana Beatriz

CSM\_Modelo\_OS\_Rev02

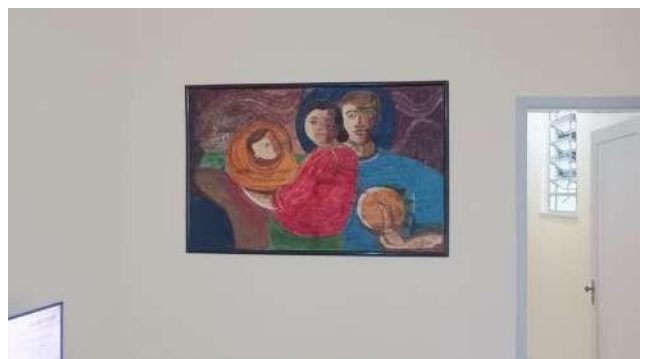
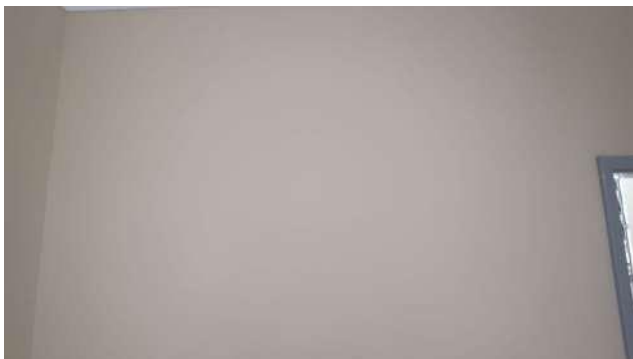



		ORDEN DE SERVIÇO - MANUTENÇÃO PREDIAL		Nº OS	1632804
TIPO DE MANUTENÇÃO:		<input type="checkbox"/> Corretiva	<input type="checkbox"/> Preventiva	<input type="checkbox"/> Planejada	<input type="checkbox"/> Emergência
UNIDADE:					
DATA:		22/05/2024	HORA:		16:00 h
EMISSOR:					
DESCRIÇÃO DO PROBLEMA:		Instalação de Armário			
LOCALIZAÇÃO:		T.M. Rua Domingos de Magalhães 788			
O.S. ATENDIDA EM:		Início:	25/05/2024	AS	: : h
		Finalização:	25/05/2024	AS	: : h
MATERIAL UTILIZADO:		Bucha e Parafuso Colado e reboco			
RESPONSÁVEL CSM:		Marco e João			
SERVIÇO CONCLUÍDO:		<input checked="" type="checkbox"/> SIM	<input type="checkbox"/> NÃO (Motivo):		
C L I E N T E	RECEBIMENTO DO SERVIÇO:				
	NOME:	AMA BEATRIZ			
	DATA:	25/05/2024	HORA:		16:50 h
	ASSINATURA:	João Beatriz			
CSM Modelo OS_Rev02					



 <b>CSM</b>		<b>ORDEM DE SERVIÇO - MANUTENÇÃO PREDIAL</b>		N° OS <u>163991</u>	
				TIPO DE MANUTENÇÃO: <input type="checkbox"/> Corretiva <input type="checkbox"/> Preventiva <input type="checkbox"/> Planejada <input type="checkbox"/> Emergência	
UNIDADE: _____		DATA: <u>14/05/2024</u>		HORA: <u>10:40</u> h	
EMISSOR: _____		DESCRIÇÃO DO PROBLEMA: <u>INDICAÇÃO DA DISTRIBUIÇÃO</u>			
LOCALIZAÇÃO: <u>SM - RUA JOAQUIM SOARES, 44</u>		O.S. ATENDIDA EM: Início: <u>14/05/2024</u> AS ____:____h Finalização: <u>14/05/2024</u> AS ____:____h			
MATERIAL UTILIZADO: <u>Água esta FACA</u> <u>CAIXA D'ÁGUA VAZIA</u>		RESPONSÁVEL CSM: <u>MARCO</u>			
SERVIÇO CONCLUÍDO: <input checked="" type="checkbox"/> SIM <input type="checkbox"/> NÃO (Motivo): _____		RECEBIMENTO DO SERVIÇO:			
NOME: <u>Mic Hele Vianna</u>		DATA: <u>14/05/2024</u>			
ASSINATURA: <u>M. Hele Vianna</u>		HORA: <u>19:00</u> h			

CSM, Modelo\_OS\_Fev02



**CSM** ORDEM DE SERVIÇO - MANUTENÇÃO PREDIAL N° OS 10432

TIPO DE MANUTENÇÃO:	<input checked="" type="checkbox"/> Corretiva	<input type="checkbox"/> Preventiva	<input type="checkbox"/> Planejada	<input type="checkbox"/> Emergência
UNIDADE:				
DATA:	<u>31/05/2024</u>	HORA:	_____ h	
EMISSOR:				
DESCRIÇÃO DO PROBLEMA:	<u>ADAPTAÇÃO DA TORNEIRA</u>			
LOCALIZAÇÃO:	<u>SPT - RUA DOMINGOS DE MAGALHÃES, 488 SO</u>			
O.S. ATENDIDA EM:	Início:	<u>31/05/2024</u>	ÀS	<u>12:00</u> h
	Finalização:	<u>31/05/2024</u>	ÀS	<u>13:00</u> h
MATERIAL UTILIZADO:	<u>Arco da torneira do chuveirinho</u>			
RESPONSÁVEL CSM:	<u>Morbin e Edições</u>			
SERVIÇO CONCLUÍDO:	<input checked="" type="checkbox"/> SIM	<input type="checkbox"/> NÃO (Motivo):		
RECEBIMENTO DO SERVIÇO:				
CLIENTE	NOME:	<u>x SIMONE B. DOS SANTOS DE LIMA</u>		
	DATA:	<u>31/05/2024</u>	HORA:	<u>12:51</u> h
	ASSINATURA:	<u>Simone B. dos Santos de Lima</u>		

CSM Modelo OS\_Rev02





**CSM** ORDEM DE SERVIÇO - MANUTENÇÃO PREDIAL N° OS 163888

TIPO DE MANUTENÇÃO:	<input type="checkbox"/> Corretiva	<input type="checkbox"/> Preventiva	<input type="checkbox"/> Planejada	<input type="checkbox"/> Emergência
UNIDADE:				
DATA:	<u>21/05/2024</u>	HORA:	<u>10:40</u> h	
EMISSOR:				
DESCRIÇÃO DO PROBLEMA:	<u>QUILIBRO LÂMPADA</u>			
LOCALIZAÇÃO:	<u>SAL. DOA JOAQUIM SOARES 44</u>			
O.S. ATENDIDA EM:	Início:	<u>21/05/2024</u>	ÀS	___:___ h
	Finalização:	<u>21/05/2024</u>	ÀS	___:___ h
MATERIAL UTILIZADO:	<u>Ter que trocar Lâmpadas e Torna de</u>			
	<u>resumo da bomba de água do sistema de</u>			
	<u>abastecimento.</u>			
RESPONSÁVEL CSM:	<u>MARCO - Técnico e Manutenção</u>			
SERVIÇO CONCLUÍDO:	<input checked="" type="checkbox"/> SIM	<input type="checkbox"/> NÃO (Motivo):		
RECEBIMENTO DO SERVIÇO:				
NOME:	<u>Micelle <del>de</del> Vieira</u>			
DATA:	<u>21/05/2024</u>	HORA:	<u>11:00</u> h	
ASSINATURA:	<u>M. Kelly Vieira</u>			

CSM\_Modelo\_OS\_Rev02



**CSM** ORDEM DE SERVIÇO - MANUTENÇÃO PREDIAL N° OS 162969

TIPO DE MANUTENÇÃO:	<input type="checkbox"/> Corretiva	<input type="checkbox"/> Preventiva	<input type="checkbox"/> Planejada	<input type="checkbox"/> Emergência
UNIDADE:	<u>1105</u>			
DATA:	<u>21/05/2024</u>	HORA:	: : h	
EMISSOR:				
DESCRIÇÃO DO PROBLEMA:	<u>IDENTIFICADOR</u>			
LOCALIZAÇÃO:	<u>SOL. NOVA VISTA DE CRUZEIRO, 50</u>			
O.S. ATENDIDA EM:	Início:	<u>21/05/2024</u>	ÀS	: : h
	Finalização:	<u>28/05/2024</u>	ÀS	: : h
MATERIAL UTILIZADO:	<u>Instalado o ventilador.</u>			
RESPONSÁVEL CSM:	<u>WILSON E PAULO</u>			
SERVIÇO CONCLUÍDO:	<input checked="" type="checkbox"/> SIM	<input type="checkbox"/> NÃO (Motivo):		
CLIENTE	RECEBIMENTO DO SERVIÇO:			
	NOME:	<u>Shirley Lucia Lopes Silva</u>		
	DATA:	<u>24/05/2024</u>	HORA:	: : h
	ASSINATURA:	<u>Shirley Lucia Lopes Silva</u>		

CSM\_Modelo\_OS\_Rev02



**CSM** ORDEM DE SERVIÇO - MANUTENÇÃO PREDIAL N° OS 162849

TIPO DE MANUTENÇÃO:	<input type="checkbox"/> Corretiva	<input type="checkbox"/> Preventiva	<input type="checkbox"/> Planejada	<input type="checkbox"/> Emergência
UNIDADE:				
DATA:	<u>16/05/2024</u>	HORA:	_____ h	
EMISSOR:				
DESCRIÇÃO DO PROBLEMA:	<u>instalação de novo TV.</u>			
LOCALIZAÇÃO:	<u>ST. DA LARANJEIRA</u>			
O.S. ATENDIDA EM:	Início:	<u>30/05/2024</u>	ÀS	_____ h
	Finalização:	<u>30/05/2024</u>	ÀS	_____ h
MATERIAL UTILIZADO:	<u>material de reparo de TV.</u>			
RESPONSÁVEL CSM:	<u>Diego E. Almeida</u>			
SERVIÇO CONCLUÍDO:	<input checked="" type="checkbox"/> SIM	<input type="checkbox"/> NÃO (Motivo):		
RECEBIMENTO DO SERVIÇO:				
CLIENTE	NOME:	_____		
	DATA:	<u>30/05/2024</u>	HORA:	_____ h
	ASSINATURA:	<u>Diego Almeida</u>		

CSM\_Modelo\_OS\_Rev02





## CAPS UERJ

<b>CSM</b>		ORDEM DE SERVIÇO - MANUTENÇÃO PREDIAL		N° OS <u>164107</u>	
TIPO DE MANUTENÇÃO:		<input type="checkbox"/> Corretiva	<input type="checkbox"/> Preventiva	<input type="checkbox"/> Planejada	<input type="checkbox"/> Emergência
UNIDADE:		DATA: <u>27/05/2024</u>			HORA: _____ h
EMISSOR:					
DESCRIÇÃO DO PROBLEMA: <u>MANUTENÇÃO DA TOMADA</u>					
LOCALIZAÇÃO: <u>Sala - Rua Nova Serra, 108 Apto 401</u>					
O.S. ATENDIDA EM:		Início: <u>27/05/2024</u> ÀS _____ h			Finalização: <u>27/05/2024</u> ÀS _____ h
MATERIAL UTILIZADO: <u>Fora o cabo da tomada e a fixação da mesma</u>					
RESPONSÁVEL CSM: <u>MIGO</u>					
SERVIÇO CONCLUÍDO:		<input checked="" type="checkbox"/> SIM	<input type="checkbox"/> NÃO (Motivo):		
RECEBIMENTO DO SERVIÇO:					
CLIENTE	NOME: _____				
	DATA: <u>27/05/2024</u>		HORA: _____ h		
	ASSINATURA: _____				

CSM Modelo OS\_Rev02



**CSM** ORDEM DE SERVIÇO - MANUTENÇÃO PREDIAL N° OS 10389

TIPO DE MANUTENÇÃO:  Corretiva  Preventiva  Planejada  Emergência

UNIDADE: \_\_\_\_\_  
 DATA: 21/05/2024 HORA: \_\_\_\_\_ h  
 EMISSOR: \_\_\_\_\_

DESCRIÇÃO DO PROBLEMA: Variação nível

LOCALIZAÇÃO: SIT - Rua Marcial Jda 197

O.S. ATENDIDA EM: Início: 21/05/2024 AS \_\_\_\_\_ h  
 Finalização: 21/05/2024 AS \_\_\_\_\_ h

MATERIAL UTILIZADO: Aracau e reparo

RESPONSÁVEL CSM: Maillon de Fátima

SERVIÇO CONCLUÍDO:  SIM  NÃO (Motivo): \_\_\_\_\_

RECEBIMENTO DO SERVIÇO:

CLIENTE  
 NOME: [Assinatura]  
 DATA: 21/05/2024 HORA: 08:00 h  
 ASSINATURA: [Assinatura]

Coordenadora Técnica  
 Matr.: 250018  
 SGT. CARLOS

CSM\_Modulo\_OS\_Rev02





**CSM** ORDEM DE SERVIÇO - MANUTENÇÃO PREDIAL N° OS 163065

TIPO DE MANUTENÇÃO:	<input type="checkbox"/> Corretiva	<input type="checkbox"/> Preventiva	<input type="checkbox"/> Planejada	<input type="checkbox"/> Emergência
UNIDADE:				
DATA:	<u>21/05/2024</u>	HORA:		
EMISSOR:				
DESCRIÇÃO DO PROBLEMA:	<u>MANUTENÇÃO DO TAPETE</u>			
LOCALIZAÇÃO:	<u>SMT - AVA MARCELO TORRE, 187</u>			
O.S. ATENDIDA EM:	Início:	<u>22/05/2024</u>	ÀS	: : h
	Finalização:	<u>22/05/2024</u>	ÀS	: : h
MATERIAL UTILIZADO:	<u>Colocação de Tapete</u>			
RESPONSÁVEL CSM:	<u>Maurício J. Edmilson</u>			
SERVIÇO CONCLUÍDO:	<input checked="" type="checkbox"/> SIM	<input type="checkbox"/> NÃO (Motivo):		
CLIENTE	RECEBIMENTO DO SERVIÇO:			
	Nome:	<u>Thaisa Lopes</u>		
	DATA:	<u>22/05/2024</u>	HORA:	<u>08:00</u> h
ASSINATURA:	<u>Thaisa Lopes</u>			

CSM Modelo\_OS\_Rev02





**CSM** ORDEM DE SERVIÇO - MANUTENÇÃO PREDIAL N° OS 163068

TIPO DE MANUTENÇÃO:	<input type="checkbox"/> Corretiva	<input type="checkbox"/> Preventiva	<input type="checkbox"/> Planejada	<input type="checkbox"/> Emergência
UNIDADE:				
DATA:	<u>11/05/2024</u>	HORA:	: : h	
EMISSOR:				
DESCRIÇÃO DO PROBLEMA:	<u>PROBLEMA ELÉTRICO</u>			
LOCALIZAÇÃO:	<u>SRT SRA MARCELA TOLE, 187</u>			
O.S. ATENDIDA EM:	Início:	<u>22/05/2024</u>	AS	: : h
	Finalização:	<u>22/05/2024</u>	AS	: : h
MATERIAL UTILIZADO:	<u>troca de lâmpada, local e tomadas</u>			
RESPONSÁVEL CSM:	<u>Moulan Edmilson de Faria</u>			
SERVIÇO CONCLUÍDO:	<input checked="" type="checkbox"/> SIM	<input type="checkbox"/> NÃO (Motivo):		
C E I E N T E	RECEBIMENTO DO SERVIÇO:			
	NOME:	<u>Dorcas Lopes</u>		
	DATA:	<u>22/05/2024</u>	HORA:	<u>08:00</u> h
	ASSINATURA:	<u>[Assinatura]</u>		

Coordenadora Técnica  
Matr.: 250016  
SRT CAPS UERJ

CSM\_Modelo\_OS\_Rev02



**CSM** ORDEM DE SERVIÇO - MANUTENÇÃO PREDIAL Nº OS 169913

TIPO DE MANUTENÇÃO:	<input type="checkbox"/> Corretiva	<input type="checkbox"/> Preventiva	<input type="checkbox"/> Planejada	<input type="checkbox"/> Emergência
UNIDADE:				
DATA:	<u>22/05/2024.</u>		HORA:	____ : ____ h
EMISSOR:				
DESCRIÇÃO DO PROBLEMA:	<u>QUALIFICAÇÃO DO VEICULADO E LUBRIFICAÇÃO DA SMC</u>			
LOCALIZAÇÃO:	<u>SAL - RUA AGRICOLA JOSÉ, 191</u>			
O.S. ATENDIDA EM:	Início:	<u>22/05/2024</u>	ÀS	____ : ____ h
	Finalização:	<u>22/05/2024</u>	ÀS	____ : ____ h
MATERIAL UTILIZADO:	<u>Óleo motor 40w/100 em 2 unidades e substituição do óleo da máquina elétrica de 1000w com óleo novo 40w/100 e óleo lubrificante.</u>			
RESPONSÁVEL CSM:	<u>MARCELO PEREIRA E SILVA</u>			
SERVIÇO CONCLUÍDO:	<input checked="" type="checkbox"/> SIM	<input type="checkbox"/> NÃO (Motivo):		
RECEBIMENTO DO SERVIÇO:				
CLIENTE	NOME:	_____		
	DATA:	<u>22/05/2024.</u>	HORA:	____ : ____ h
	ASSINATURA:	_____		

CSM, Modelo OS\_Rev02



 <b>CSM</b>		<b>ORDEM DE SERVIÇO - MANUTENÇÃO PREDIAL</b>		N° OS <u>168810</u>	
TIPO DE MANUTENÇÃO: <input type="checkbox"/> Corretiva <input type="checkbox"/> Preventiva <input type="checkbox"/> Planejada <input type="checkbox"/> Emergência					
UNIDADE: _____					
DATA: <u>10/05/2024</u>			HORA: _____ : _____ h		
EMISSOR: _____					
DESCRIÇÃO DO PROBLEMA: <u>ADAPTAÇÃO DO VASO</u>					
LOCALIZAÇÃO: <u>SPT - PUA NOVA BLOCO 108</u>					
C S M	O.S. ATENDIDA EM:		Início: <u>10/05/2024</u> ÀS _____ h		Finalização: <u>10/05/2024</u> ÀS _____ h
	MATERIAL UTILIZADO: <u>PRELIMBROS O VASO</u>				
RESPONSÁVEL CSM: <u>MARCELO E. RODRIGUES</u>					
SERVIÇO CONCLUÍDO: <input checked="" type="checkbox"/> SIM <input type="checkbox"/> NÃO (Motivo): _____					
RECEBIMENTO DO SERVIÇO:					
C L I E N T E	NOME: _____				
	DATA: <u>10/05/2024</u>		HORA: _____ : _____ h		
	ASSINATURA: _____				

CSM\_Modelo\_OS\_Rev02





**CSM** ORDEM DE SERVIÇO - MANUTENÇÃO PREDIAL N° OS 164064

TIPO DE MANUTENÇÃO:	<input type="checkbox"/> Corretiva	<input type="checkbox"/> Preventiva	<input type="checkbox"/> Planejada	<input type="checkbox"/> Emergência
UNIDADE:				
DATA:	<u>27/05/2024</u>	HORA:	_____:	_____ h
EMISSOR:				
DESCRIÇÃO DO PROBLEMA:	<u>AVARIAS DO URETO</u>			
LOCALIZAÇÃO:	<u>SMT. Rua Lúcia Ribeiro 108 Apto 401</u>			
O.S. ATENDIDA EM:	Início:	<u>27/05/2024</u>	AS	_____ h
	Finalização:	<u>27/05/2024</u>	AS	_____ h
MATERIAL UTILIZADO:	<u>foi substituído o vaso e foram os os parafusos.</u>			
RESPONSÁVEL CSM:	<u>Diego</u>			
SERVIÇO CONCLUÍDO:	<input checked="" type="checkbox"/> SIM	<input type="checkbox"/> NÃO (Motivo):		
RECEBIMENTO DO SERVIÇO:				
CLIENTE	NOME:	_____		
	DATA:	<u>27/05/2024</u>	HORA:	_____:
	ASSINATURA:	_____		

CSM\_Modelo\_OS\_Rev02

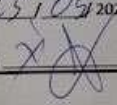

		ORDEM DE SERVIÇO - MANUTENÇÃO PREDIAL		Nº OS	163093
TIPO DE MANUTENÇÃO:		<input type="checkbox"/> Corretiva	<input type="checkbox"/> Preventiva	<input type="checkbox"/> Planejada	<input type="checkbox"/> Emergência
UNIDADE:					
DATA:		21/05/2024.		HORA: 09:40 h	
EMISSOR:					
DESCRIÇÃO DO PROBLEMA:		CONEXÃO DO MICROONDAS.			
LOCALIZAÇÃO:		SRL AVA COMPLEX DE BOBIM, 974 AVA 301			
O.S. ATENDIDA EM:		Início: 21/05/2024 AS		: h	
		Finalização: 21/05/2024 AS		: h	
MATERIAL UTILIZADO:		MICRO ONDAS para Funcio- nao tem que funcionar auto reset.			
RESPONSÁVEL CSM:		MARCO, MICHEL			
SERVIÇO CONCLUÍDO:		<input checked="" type="checkbox"/> SIM	<input type="checkbox"/> NÃO (Motivo):		
C L I E N T E	RECEBIMENTO DO SERVIÇO:				
	NOME:	Mrcj Gabrielte			
	DATA:	23/05/2024.		HORA: 10:00 h	
	ASSINATURA:				

CSM\_Modelo\_OS\_Rev02



**CSM** ORDEM DE SERVIÇO - MANUTENÇÃO PREDIAL N° OS 163848

TIPO DE MANUTENÇÃO:	<input type="checkbox"/> Corretiva	<input type="checkbox"/> Preventiva	<input type="checkbox"/> Planejada	<input type="checkbox"/> Emergência
UNIDADE:				
DATA:	<u>16/05/2024</u>	HORA:	_____	h
EMISSOR:				
DESCRIÇÃO DO PROBLEMA:	<u>CONTÊINER DA DESCARGA</u>			
LOCALIZAÇÃO:	<u>SIT. PAV. PAV. DE SERVIÇO, 974 090 201</u>			
O.S. ATENDIDA EM:	Início:	<u>16/05/2024</u>	ÀS _____	h
	Finalização:	<u>16/05/2024</u>	ÀS _____	h
MATERIAL UTILIZADO:	<u>103 REPARADA A DESCARGA</u>			
RESPONSÁVEL CSM:	_____			
SERVIÇO CONCLUÍDO:	<input checked="" type="checkbox"/> SIM	<input type="checkbox"/> NÃO (Motivo): _____		
RECEBIMENTO DO SERVIÇO:				
NOME:	_____			
DATA:	<u>16/05/2024</u>	HORA:	_____	h
ASSINATURA:	_____			

CSM\_Modelo\_OS\_Rev02





# Cronograma Controle de Pragas – Preventivas Maio/24

## Segunda–Feira (13/05)

### Zona Sul:

Humaitá:

Rua Humaitá, nº 102. Casa 07

Rua Humaitá, nº 104. Apart. 704

Rua Doutor Olinto de Magalhães 31 apto 202 BL A

### Zona Norte

Ilha do Governador:

Rua Chapot Prevost, 364

Rua Heleno de Freitas, 95, casa 102

Ramos:

Rua Major Rego, 83

Olaria:

Rua Firmino Gameleira, 634

Sampaio:

Rua Alzira Valdetaro Sampaio 105

Cachambi:

Rua Miguel Fernandes 437

## Terça–Feira (14/05)

### Zona Norte

Higienópolis:

Av. Dom Helder Câmara, 1204

Rua Magda, 198

Rua Santa Mariana, 291

Bonsucesso:

Rua Barros Barreto, 43

Rua Cardoso de Moraes, 373

Engenho de Dentro:

Rua Pernambuco 780 ap 602

Méier:

Rua Thompson Flores, 96 CB 01

Quarta-Feira (15/05)

## Zona Oeste

Curicica:

Rua do Níquel 359

Realengo:

Rua Doutor Lessa 53B

Bangu:

Rua da Feira 926

Rua Manoel Rodrigues de Moura 141

Rua Capitão Verdier 191

Campo Grande:

Praça Daniel Lames 34

Quinta-Feira (16/05)

## ZONA OESTE

Jacarepaguá:

Estr. Outeiro Santos, 509 casa 36

Rua Patrícia Pagu Galvão S/N - BL01/105

Rua Patrícia Pagu Galvão S/N - BL02 ap 404

Rua Patrícia Pagu Galvão S/N BL02 ap 403

Rua Patrícia Pagu Galvão 04 lote 01 Quadra 14 BL02/408

Rua Patrícia Pagu Galvão Bl 02 ap 405

Rua Patrícia Pagu Galvão, 04 - Lote 01 - Quadra 14 BL01/408

Laboratório: Estrada Silveira da Motta S/N, Posse, Petrópolis RJ

CNPJ.: 12.032.742/0001-88 | CTA IN 009364 - CTA IN 0093

vips.service@hotmail.com | Insc. estadual: 73.071.277

**(24) 99245-5436 / (24) 98832-2728**



## MORADORES SRT COM PTS

CAPS	SRT	Nºmero	Complemento	Seguimento	Morador	data
CAPS AD III PAULO DA PORTELA	Rua Cláudio da Costa	24			LUCIANO DA COSTA SANTOS	06/03/2024 13:20
CAPS II CARLOS AUGUSTO DA SILVA MAGAL	Avenida Professor Manuel de Abreu	196			ARLETE SANTANA DA SILVA	18/04/2022 16:00
CAPS II CARLOS AUGUSTO DA SILVA MAGAL	Avenida Professor Manuel de Abreu	196			CARLOS ALBERTO RODRIGUES	27/03/2024 10:56
CAPS II CARLOS AUGUSTO DA SILVA MAGAL	Avenida Professor Manuel de Abreu	196			FLAVIO SOBREIRO MESSIAS	28/03/2024 11:03
CAPS II CARLOS AUGUSTO DA SILVA MAGAL	Avenida Professor Manuel de Abreu	196			JAQUELINE ALVES DE OLIVEIRA	27/05/2024 14:17
CAPS II CARLOS AUGUSTO DA SILVA MAGAL	Avenida Professor Manuel de Abreu	196			MOACIR RIBEIRO DOS SANTOS	23/03/2023 11:25
CAPS II CARLOS AUGUSTO DA SILVA MAGAL	Avenida Professor Manuel de Abreu	196			WILLIAM DOMINGOS TORRES	23/05/2024 10:23
CAPS II CARLOS AUGUSTO DA SILVA MAGAL	Avenida Dom Helder Câmara	2204		Segmento II	JORGINA RENATA DE OLIVEIRA	28/05/2024 10:15
CAPS II CARLOS AUGUSTO DA SILVA MAGAL	Avenida Dom Helder Câmara	2204		Segmento II	LEILA MARIA ALVES DE LIMA	15/04/2024 16:38
CAPS II CARLOS AUGUSTO DA SILVA MAGAL	Avenida Dom Helder Câmara	2204		Segmento II	LENILDA ANISIO PEREIRA	30/03/2024 13:53
CAPS II CARLOS AUGUSTO DA SILVA MAGAL	Avenida Dom Helder Câmara	2204		Segmento II	SERGIO ALEXANDRE DA SILVA SALES	27/03/2024 11:04
CAPS II CARLOS AUGUSTO DA SILVA MAGAL	Avenida Dom Helder Câmara	2204		Segmento II	VANESSA DA SILVA LIERS	22/05/2024 16:06
CAPS II DIRCINHA E LINDA BATISTA	Estrada do Portela	713			ALTINA FERREIRA DE ABREU SOUZA	22/05/2024 16:29
CAPS II DIRCINHA E LINDA BATISTA	Estrada do Portela	713			CRISTIANE BARBOSA DA SILVA DE SOUZA SANTOS	29/05/2024 12:28
CAPS II DIRCINHA E LINDA BATISTA	Estrada do Portela	713			JOELSON TELES LUIZ	30/05/2024 10:37
CAPS II DIRCINHA E LINDA BATISTA	Estrada do Portela	713			LUCIANO SILVA FREITAS	23/05/2024 10:02
CAPS II DIRCINHA E LINDA BATISTA	Estrada do Portela	713			MARCELO DE JESUS	29/05/2024 12:50
CAPS II DIRCINHA E LINDA BATISTA	Estrada do Portela	713			ROBERTO LUIZ DE FREITAS PEREIRA	23/05/2024 16:28
CAPS II DIRCINHA E LINDA BATISTA	Rua Engenheiro Emílio Baumgart	622			ANA LIDIA DA SILVA SANTANA	29/05/2024 12:41
CAPS II DIRCINHA E LINDA BATISTA	Rua Engenheiro Emílio Baumgart	622			ANDRE LUIZ SOUZA E SILVA	24/02/2023 12:23
CAPS II DIRCINHA E LINDA BATISTA	Rua Engenheiro Emílio Baumgart	622			JOSEFA MARIA DA CONCEICAO	29/05/2024 12:59
CAPS II DIRCINHA E LINDA BATISTA	Rua Engenheiro Emílio Baumgart	622			MARCELO DA SILVA	15/08/2023 17:28
CAPS II DIRCINHA E LINDA BATISTA	Rua Engenheiro Emílio Baumgart	622			MARLENE DA COSTA	23/05/2024 10:04
CAPS II DIRCINHA E LINDA BATISTA	Rua Engenheiro Emílio Baumgart	622			NEWTON ALESSANDRO SILVA DA MATA	30/05/2024 12:14
CAPS II ERNESTO NAZARETH	Rua Heleno de Freitas	95		Segmento I	EDUARDO.	24/05/2024 23:09
CAPS II ERNESTO NAZARETH	Rua Heleno de Freitas	95		Segmento I	FRANCISCO RIBAMAR SAYER PEREIRA	23/05/2024 17:08
CAPS II ERNESTO NAZARETH	Rua Heleno de Freitas	95		Segmento I	JORGE LUIZ OLIVEIRA DA CONCEICAO	30/05/2024 14:35
CAPS II ERNESTO NAZARETH	Rua Heleno de Freitas	95		Segmento I	JOSE RICARDO MERIDA	24/05/2024 19:42
CAPS II ERNESTO NAZARETH	Rua Heleno de Freitas	95		Segmento I	MARCELO PEREIRA DA FONSECA	24/05/2024 16:49
CAPS II ERNESTO NAZARETH	Rua Heleno de Freitas	95		Segmento I	ROBSON RICARDO DA CRUZ	14/04/2024 23:07
CAPS II ERNESTO NAZARETH	Rua Heleno de Freitas	95		Segmento I	WILLIAMS NUNES DE OLIVEIRA	23/05/2024 16:34
CAPS II ERNESTO NAZARETH	Rua Chapot Prevost	364		Segmento II	ADRIANA VALENTIM FERREIRA	24/05/2024 21:26
CAPS II ERNESTO NAZARETH	Rua Chapot Prevost	364		Segmento II	CRESENCIO BOLIVIANO	23/05/2024 16:57
CAPS II ERNESTO NAZARETH	Rua Chapot Prevost	364		Segmento II	JORGE DE CARVALHO COUTO	23/05/2024 15:15
CAPS II ERNESTO NAZARETH	Rua Chapot Prevost	364		Segmento II	LUIZ AUGUSTO SOARES THIAGO	23/05/2024 16:10
CAPS II ERNESTO NAZARETH	Rua Chapot Prevost	364		Segmento II	MARIA ISABEL JANDIRA DA CONCEICAO	07/05/2024 11:56
CAPS II ERNESTO NAZARETH	Rua Chapot Prevost	364		Segmento II	OZIETE GUIMARAES	24/05/2024 22:47
CAPS II NEUSA SANTOS SOUZA	Rua Barão de Piraquara	375			DALVA ROSA DA SILVA	07/05/2024 17:38
CAPS II NEUSA SANTOS SOUZA	Rua Barão de Piraquara	375			JANUARIO DA COSTA	05/05/2024 18:07
CAPS II NEUSA SANTOS SOUZA	Rua Barão de Piraquara	375			JOSE ALEXANDRE DE ARAUJO II	29/05/2024 02:54
CAPS II NEUSA SANTOS SOUZA	Rua Barão de Piraquara	375			MONICA TEIXEIRA DE BRITO	22/05/2024 12:28
CAPS II NEUSA SANTOS SOUZA	Rua Barão de Piraquara	375			WALTER SILVA BERNARDO	29/05/2024 03:45



CAPS II PEDRO PELLEGRINO	Rua Coxito Granado	40			ANA PAULA PRUDENCIO JOSE DE OLIVEIRA	30/01/2024 08:55
CAPS II PEDRO PELLEGRINO	Rua Coxito Granado	40			DENISE BRAGA FRANCA	21/05/2024 15:09
CAPS II PEDRO PELLEGRINO	Rua Coxito Granado	40			DOLORES MACHADO	02/05/2024 14:08
CAPS II PEDRO PELLEGRINO	Rua Coxito Granado	40			LUIZ ANTONIO DOS SANTOS FILHO	11/04/2024 10:08
CAPS II PEDRO PELLEGRINO	Rua Coxito Granado	40			MARCIA GOMES FERREIRA DOS SANTOS	28/05/2024 13:51
CAPS II PEDRO PELLEGRINO	Rua Coxito Granado	40			ROBERTO DE QUEIROZ	11/04/2024 12:21
CAPS II PEDRO PELLEGRINO	Rua Iturbides Esteves	49			LUCIANO VIEIRA POMBAL	15/05/2024 20:45
CAPS II PEDRO PELLEGRINO	Rua Iturbides Esteves	49			RONALDO BREVES GONCALVES	29/05/2024 15:29
CAPS II PEDRO PELLEGRINO	Rua Iturbides Esteves	49			WALDEIRIS VITORINO DA SILVA	21/05/2024 19:16
CAPS II PEDRO PELLEGRINO	Rua Iturbides Esteves	49			WANDERSON DOS ANJOS PASSOS	27/04/2024 13:55
CAPS II PEDRO PELLEGRINO	Rua Jicara	201			ANA MARIA DE MELO SOARES	28/05/2024 16:42
CAPS II PEDRO PELLEGRINO	Rua Jicara	201			FERNANDO ANTONIO PEREIRA FARIAS	28/05/2024 16:15
CAPS II PEDRO PELLEGRINO	Rua Jicara	201			IVAIR PINTO	30/01/2024 08:45
CAPS II PEDRO PELLEGRINO	Rua Jicara	201			MARCOS DA SILVA FILHO	11/04/2024 10:38
CAPS II PEDRO PELLEGRINO	Rua Jicara	201			RIZZA HELENA ANDRADE BIZARRO	29/05/2024 09:06
CAPS II PEDRO PELLEGRINO	Rua Peter-Pan	6			AGENOR DE SOUZA ATHANAZIO FILHO	24/05/2024 12:31
CAPS II PEDRO PELLEGRINO	Rua Peter-Pan	6			ANDREA LEAL DOS SANTOS	24/05/2024 12:29
CAPS II PEDRO PELLEGRINO	Rua Peter-Pan	6			CARMEN PESSANHA BUENO	24/05/2024 12:26
CAPS II PEDRO PELLEGRINO	Rua Peter-Pan	6			FABIO SOARES ANDRADE	29/05/2024 15:19
CAPS II PEDRO PELLEGRINO	Rua Peter-Pan	6			FERNANDO SOARES RODRIGUES	27/04/2024 13:17
CAPS II PEDRO PELLEGRINO	Rua Peter-Pan	6			WILLIAN VIANA LEITE	29/05/2024 15:13
CAPS II SIMAO BACAMARTE	Rua Capitão Ricardo Kirk	8 casa 2		Segmento I	ANANIAS ALVES DA COSTA	14/05/2024 18:57
CAPS II SIMAO BACAMARTE	Rua Capitão Ricardo Kirk	8 casa 2		Segmento I	ANGELA LUISA MACHADO PEREIRA	30/05/2024 12:04
CAPS II SIMAO BACAMARTE	Rua Capitão Ricardo Kirk	8 casa 2		Segmento I	EDSON AVILA SOARES	30/05/2024 11:55
CAPS II SIMAO BACAMARTE	Rua Capitão Ricardo Kirk	8 casa 2		Segmento I	FATIMA DA SILVA	14/05/2024 18:44
CAPS II SIMAO BACAMARTE	Rua Capitão Ricardo Kirk	8 casa 2		Segmento I	RENATO CLAUDINO DA SILVA	14/05/2024 18:24
CAPS II SIMAO BACAMARTE	Rua Capitão Ricardo Kirk	8 casa 2		Segmento I	ROSEMARY DA CONCEICAO	30/05/2024 12:07
CAPS II SIMAO BACAMARTE	Rua Dom Pedro I	450		Segmento I	ARLINDO COSTA DA SILVA	30/05/2024 14:12
CAPS II SIMAO BACAMARTE	Rua Dom Pedro I	450		Segmento I	CENILDA DA SILVA	30/05/2024 17:29
CAPS II SIMAO BACAMARTE	Rua Dom Pedro I	450		Segmento I	LUIZ CARLOS DA COSTA	30/05/2024 13:29
CAPS II SIMAO BACAMARTE	Rua Dom Pedro I	450		Segmento I	MARCELO FONSECA DE LEMOS CAMPELO	30/05/2024 17:42
CAPS II SIMAO BACAMARTE	Rua Dom Pedro I	450		Segmento I	MARIA DAS GRACAS DOS SANTOS VAREJAO	30/05/2024 11:59
CAPS II SIMAO BACAMARTE	Rua Dom Pedro I	450		Segmento I	ROMARIO ROBSON MARINS	30/05/2024 17:22
CAPS II SIMAO BACAMARTE	Rua Menezes de Ataíde	62		Segmento I	EVANDRO GOMES DE SOUZA	30/05/2024 12:44
CAPS II SIMAO BACAMARTE	Rua Menezes de Ataíde	62		Segmento I	FLAVIO LIBERALINO SILVA DOS SANTOS	19/11/2023 23:49
CAPS II SIMAO BACAMARTE	Rua Menezes de Ataíde	62		Segmento I	JORGE LUIZ SANTOS DO REGO	30/05/2024 12:46
CAPS II SIMAO BACAMARTE	Rua Menezes de Ataíde	62		Segmento I	LINDOMAR JOSE LOPES	30/05/2024 12:46
CAPS II SIMAO BACAMARTE	Rua Menezes de Ataíde	62		Segmento I	MARIA DE FATIMA DA SILVA	30/05/2024 14:50
CAPS II SIMAO BACAMARTE	Rua Menezes de Ataíde	62		Segmento I	ROSILENE REIS	30/05/2024 12:52
CAPS II SIMAO BACAMARTE	Rua Moises de Oliveira	175		Segmento I	IZAIAS LOPES DE SOUZA	30/05/2024 15:38
CAPS II SIMAO BACAMARTE	Rua Moises de Oliveira	175		Segmento I	JEANNE CARDOSO	28/05/2024 18:30
CAPS II SIMAO BACAMARTE	Rua Moises de Oliveira	175		Segmento I	JOIL DA SILVA	28/05/2024 18:58
CAPS II SIMAO BACAMARTE	Rua Moises de Oliveira	175		Segmento I	MARIA DAS GRACAS FERREIRA DA SILVA	30/05/2024 14:41
CAPS II SIMAO BACAMARTE	Rua Moises de Oliveira	175		Segmento I	NILSOMAR SOARES HENRIQUE	28/05/2024 18:41
CAPS II SIMAO BACAMARTE	Rua Moises de Oliveira	175		Segmento I	SANDRO MATEUS BARBOSA DA SILVA	30/05/2024 15:16

CAPS III ARTHUR BISPO DO ROSARIO	Rua Bela Vista	3		Segmento I	ADILSON NAVEGA RIBEIRO	30/05/2024 16:13
CAPS III ARTHUR BISPO DO ROSARIO	Rua Bela Vista	3		Segmento I	COSME DAMIAO CARDOSO	30/05/2024 12:40
CAPS III ARTHUR BISPO DO ROSARIO	Rua Bela Vista	3		Segmento I	JORGE ALIPIO DOS SANTOS	30/05/2024 18:11
CAPS III ARTHUR BISPO DO ROSARIO	Rua Bela Vista	3		Segmento I	MARCELO ALVES DAVID RIBEIRO	30/05/2024 22:41
CAPS III ARTHUR BISPO DO ROSARIO	Rua Bela Vista	3		Segmento I	MARIA HORTENCIA BANDEIRA DA COSTA	30/05/2024 19:04
CAPS III ARTHUR BISPO DO ROSARIO	Rua Bela Vista	3		Segmento I	PEDRO UAXURE IVAN KAN IUNA TAPIRAPE	28/05/2024 06:27
CAPS III ARTHUR BISPO DO ROSARIO	Rua Bela Vista	3		Segmento I	ROBERTO CARLOS DE ABREU	28/05/2024 15:28
CAPS III ARTHUR BISPO DO ROSARIO	Rua Bela Vista	3		Segmento I	TANIA FERREIRA	30/05/2024 17:20
CAPS III ARTHUR BISPO DO ROSARIO	Rua Projetada	4	Lote 01 Quadra 17Bl. 01 ap.104	Segmento I	CLAUDIO PEREIRA DE ABREU	28/05/2024 13:56
CAPS III ARTHUR BISPO DO ROSARIO	Rua Projetada	4	Lote 01 Quadra 17Bl. 01 ap.104	Segmento I	HOLIVER DE JESUS CUNHA	26/05/2024 16:58
CAPS III ARTHUR BISPO DO ROSARIO	Rua Projetada	4	Lote 01 Quadra 17Bl. 01 ap.104	Segmento I	MANOEL THEODORO	30/05/2024 21:09
CAPS III ARTHUR BISPO DO ROSARIO	Rua Projetada	4	Lote 01 Quadra 17Bl. 01 ap.104	Segmento I	VINICIUS DOS SANTOS	30/05/2024 20:26
CAPS III ARTHUR BISPO DO ROSARIO	Rua Projetada A	4	Lote 01 Quadra 17Bl. 01 ap. 103	Segmento I	CARLOS ALBERTO REBELLO	30/05/2024 23:36
CAPS III ARTHUR BISPO DO ROSARIO	Rua Projetada A	4	Lote 01 Quadra 17Bl. 01 ap. 103	Segmento I	ELIESIO IGNACIO NORONHA	30/05/2024 23:14
CAPS III ARTHUR BISPO DO ROSARIO	Rua Projetada A	4	Lote 01 Quadra 17Bl. 01 ap. 103	Segmento I	ISAIAS BASILIO DA SILVA	30/05/2024 22:00
CAPS III ARTHUR BISPO DO ROSARIO	Rua Projetada A	4	Lote 01 Quadra 17Bl. 01 ap. 101 e 102	Segmento I	JOSE LIMA	28/05/2024 21:19
CAPS III ARTHUR BISPO DO ROSARIO	Rua Projetada A	4	Lote 01 Quadra 17Bl. 01 ap. 101 e 102	Segmento I	NEUZA DA SILVA MONTEIRO	27/05/2024 10:16
CAPS III ARTHUR BISPO DO ROSARIO	Rua Projetada A	4	Lote 01 Quadra 17Bl. 01 ap. 101 e 102	Segmento I	RAQUEL DE SOUZA BARROS	23/05/2024 16:29
CAPS III ARTHUR BISPO DO ROSARIO	Rua Projetada A	4	Lote 01 Quadra 17Bl. 01 ap. 101 e 102	Segmento I	ROBERTO TEIXEIRA FERNANDES	27/05/2024 11:40
CAPS III ARTHUR BISPO DO ROSARIO	Rua Projetada A	4	Lote 01 Quadra 17Bl. 01 ap. 101 e 102	Segmento I	SANDRA HELENA LEAO DOS SANTOS	30/05/2024 13:51
CAPS III ARTHUR BISPO DO ROSARIO	Rua Projetada A	4	Lote 01 Quadra 17Bl. 01 ap. 103	Segmento I	SERGIO NAVEGA DA SILVA	30/05/2024 17:56
CAPS III ARTHUR BISPO DO ROSARIO	Rua Projetada A	4	Lote 01 Quadra 17Bl. 01 ap. 101 e 102	Segmento I	SEVERINA DA CONCEICAO	28/05/2024 22:15
CAPS III ARTHUR BISPO DO ROSARIO	Avenida Adatao Botelho	12		Segmento II	CARLOS ROBERTO CANDIDO DE OLIVEIRA	06/05/2024 11:25
CAPS III ARTHUR BISPO DO ROSARIO	Avenida Adatao Botelho	12		Segmento II	ROSILENE MORICABA VELOSO	06/05/2024 12:19
CAPS III ARTHUR BISPO DO ROSARIO	Estrada do Tindiba	1493	Bl 1 apto 601	Segmento II	BIANCA PEREIRA GARCIA	27/05/2024 10:43
CAPS III ARTHUR BISPO DO ROSARIO	Estrada do Tindiba	1493	Bl 1 apto 601	Segmento II	MARIA DE FATIMA CORREIA BIONDO	27/05/2024 11:58
CAPS III ARTHUR BISPO DO ROSARIO	Estrada do Tindiba	1493	Bl 1 apto 601	Segmento II	MARIA JOSE DE OLIVEIRA	27/05/2024 12:30
CAPS III ARTHUR BISPO DO ROSARIO	Estrada do Tindiba	1493	Bl 1 apto 601	Segmento II	SOLANGE FERREIRA DA SILVA GOMES	23/05/2024 16:52
CAPS III ARTHUR BISPO DO ROSARIO	Estrada do Tindiba	1493	Bl 1 apto 601	Segmento II	VALLESKA ABRANTES CAMPOS	30/05/2024 10:09
CAPS III ARTHUR BISPO DO ROSARIO	Rua Abram Lustman	350		Segmento II	JOAO PEDRO MAIA VIZEU BARBOSA	26/05/2024 19:36
CAPS III ARTHUR BISPO DO ROSARIO	Rua Abram Lustman	350		Segmento II	LUIZ CARLOS VASCONCELOS	26/05/2024 21:58
CAPS III ARTHUR BISPO DO ROSARIO	Rua Abram Lustman	350		Segmento II	MARCOS NAZARO SANTANA	26/05/2024 21:21
CAPS III ARTHUR BISPO DO ROSARIO	Rua Abram Lustman	350		Segmento II	SERGIO FARIAS SANTOS	26/05/2024 22:35
CAPS III ARTHUR BISPO DO ROSARIO	Rua Abram Lustman	350		Segmento II	VALDECIR LOURENCO NASCIMENTO	26/05/2024 18:57
CAPS III ARTHUR BISPO DO ROSARIO	Rua Abram Lustman	350		Segmento II	ZADIR DE SA TAVARES	26/05/2024 23:07
CAPS III ARTHUR BISPO DO ROSARIO	Rua CaÃ§u	279		Segmento II	ALEXANDRE LOPES DE MELLO	09/05/2024 13:33
CAPS III ARTHUR BISPO DO ROSARIO	Rua CaÃ§u	279		Segmento II	GILSON DE SOUZA SANTOS	09/05/2024 14:58
CAPS III ARTHUR BISPO DO ROSARIO	Rua CaÃ§u	279		Segmento II	HERCULANO FERREIRA DA SILVA	09/05/2024 14:24
CAPS III ARTHUR BISPO DO ROSARIO	Rua CaÃ§u	279		Segmento II	PLINIO MOURA AZEREDO DE OLIVEIRA	09/05/2024 16:37
CAPS III ARTHUR BISPO DO ROSARIO	Rua CaÃ§u	279		Segmento II	RAPHAEL DOS SANTOS DA SILVA	08/05/2024 12:15
CAPS III ARTHUR BISPO DO ROSARIO	Rua Projetada A	4	Lote 01 Quadra 17Bl. 01 ap. 105	Segmento II	JAQUESON RODRIGUES DE OLIVEIRA	27/03/2023 14:39
CAPS III ARTHUR BISPO DO ROSARIO	Rua Projetada A	4	Lote 01 Quadra 17Bl. 01 ap. 105	Segmento II	WALTAIR LIMA	23/05/2024 16:03
CAPS III ARTHUR BISPO DO ROSARIO	Avenida Sampaio Correa	39	casa 3	Stella do Patrocinio III	ALEXANDRE SILVESTRE DA SILVA	23/05/2024 12:19
CAPS III ARTHUR BISPO DO ROSARIO	Avenida Sampaio Correa	39	casa 4 (Casa ClÃ- nica)	Stella do Patrocinio III	ANGELINA APARECIDA ESTACONE	18/04/2024 10:15
CAPS III ARTHUR BISPO DO ROSARIO	Avenida Sampaio Correa	39	casa 7	Stella do Patrocinio III	ANGELO JOSE DA CONCEICAO CABRAL	07/05/2024 17:50

CAPS III ARTHUR BISPO DO ROSARIO	Avenida Sampaio Correa	39	casa 5	Stella do Patrocinio III	CARLOS ANTONIO CONCEICAO DA SILVA	08/04/2024 17:39
CAPS III ARTHUR BISPO DO ROSARIO	Avenida Sampaio Correa	39	casa 1	Stella do Patrocinio III	CARMEM CARVALHO DA SILVA	27/05/2024 21:22
CAPS III ARTHUR BISPO DO ROSARIO	Avenida Sampaio Correa	39	casa 1	Stella do Patrocinio III	DALVINO RIBEIRO DO NASCIMENTO	27/05/2024 20:28
CAPS III ARTHUR BISPO DO ROSARIO	Avenida Sampaio Correa	39	casa 3	Stella do Patrocinio III	EDILANIO NUNES DE SOUZA	23/05/2024 11:52
CAPS III ARTHUR BISPO DO ROSARIO	Avenida Sampaio Correa	39	casa 7	Stella do Patrocinio III	FABIO DA PAZ DE SOUZA	28/05/2024 22:44
CAPS III ARTHUR BISPO DO ROSARIO	Avenida Sampaio Correa	39	casa 7	Stella do Patrocinio III	GENEBALDO BANDEIRA SOARES	28/05/2024 21:30
CAPS III ARTHUR BISPO DO ROSARIO	Avenida Sampaio Correa	39	casa 4 (Casa Clã-nica)	Stella do Patrocinio III	GILVAN BATISTA DE SOUSA	18/04/2024 10:26
CAPS III ARTHUR BISPO DO ROSARIO	Avenida Sampaio Correa	39	casa 3	Stella do Patrocinio III	HERCILIA ALVES PAMPIM	23/05/2024 10:31
CAPS III ARTHUR BISPO DO ROSARIO	Avenida Sampaio Correa	39	casa 1	Stella do Patrocinio III	IRACEMA DA CONCEICAO SANTOS	27/05/2024 19:38
CAPS III ARTHUR BISPO DO ROSARIO	Avenida Sampaio Correa	39	casa 3	Stella do Patrocinio III	IZABEL BARBOSA SIQUEIRA	23/05/2024 09:59
CAPS III ARTHUR BISPO DO ROSARIO	Avenida Sampaio Correa	39	casa 7	Stella do Patrocinio III	JOAO CARLOS MODESTO DA SILVA	07/05/2024 18:05
CAPS III ARTHUR BISPO DO ROSARIO	Avenida Sampaio Correa	39	casa 3	Stella do Patrocinio III	JOAO DOS SANTOS MOREIRA	28/05/2024 20:46
CAPS III ARTHUR BISPO DO ROSARIO	Avenida Sampaio Correa	39	casa 5	Stella do Patrocinio III	JOAO LIMA DA SILVA	08/04/2024 18:04
CAPS III ARTHUR BISPO DO ROSARIO	Avenida Sampaio Correa	39	casa 1	Stella do Patrocinio III	JORGE ALEXANDRE CORREA PINTO	27/05/2024 20:04
CAPS III ARTHUR BISPO DO ROSARIO	Avenida Sampaio Correa	39	casa 7	Stella do Patrocinio III	JOSE AUGUSTO CARVALHO DE OLIVEIRA	28/05/2024 21:45
CAPS III ARTHUR BISPO DO ROSARIO	Avenida Sampaio Correa	39	casa 7	Stella do Patrocinio III	JOSE DA PAIXAO	07/05/2024 17:57
CAPS III ARTHUR BISPO DO ROSARIO	Avenida Sampaio Correa	39	casa 5	Stella do Patrocinio III	JOSE DIAS LEITE FILHO	08/04/2024 16:33
CAPS III ARTHUR BISPO DO ROSARIO	Avenida Sampaio Correa	39	casa 3	Stella do Patrocinio III	MARCOS AURELIO DE OLIVEIRA DOS SANTOS	26/03/2024 16:38
CAPS III ARTHUR BISPO DO ROSARIO	Avenida Sampaio Correa	39	casa 7	Stella do Patrocinio III	MARCOS CAMPINHO DE CASTRO	07/05/2024 18:01
CAPS III ARTHUR BISPO DO ROSARIO	Avenida Sampaio Correa	39	casa 4 (Casa Clã-nica)	Stella do Patrocinio III	MARGARETH AMORIM	18/04/2024 10:39
CAPS III ARTHUR BISPO DO ROSARIO	Avenida Sampaio Correa	39	casa 3	Stella do Patrocinio III	MARIA VALDIVIA DE AGUIAR	28/05/2024 21:13
CAPS III ARTHUR BISPO DO ROSARIO	Avenida Sampaio Correa	39	casa 4 (Casa Clã-nica)	Stella do Patrocinio III	MARINALVA MARIA DE SOUZA	18/04/2024 09:58
CAPS III ARTHUR BISPO DO ROSARIO	Avenida Sampaio Correa	39	casa 1	Stella do Patrocinio III	MARLY AUGUSTA DA SILVA	27/05/2024 20:42
CAPS III ARTHUR BISPO DO ROSARIO	Avenida Sampaio Correa	39	casa 4 (Casa Clã-nica)	Stella do Patrocinio III	MIGUEL DE OLIVEIRA	18/04/2024 10:49
CAPS III ARTHUR BISPO DO ROSARIO	Avenida Sampaio Correa	39	casa 4 (Casa Clã-nica)	Stella do Patrocinio III	PAULO SAULO VELOSO	18/04/2024 10:06
CAPS III ARTHUR BISPO DO ROSARIO	Avenida Sampaio Correa	39	casa 5	Stella do Patrocinio III	RENATO DE ALMEIDA	17/04/2024 08:36
CAPS III ARTHUR BISPO DO ROSARIO	Avenida Sampaio Correa	39	casa 1	Stella do Patrocinio III	RUBEM BARROSO	27/05/2024 19:26
CAPS III ARTHUR BISPO DO ROSARIO	Avenida Sampaio Correa	39	casa 1	Stella do Patrocinio III	SEBASTIAO ALVES DOS SANTOS FILHO	27/05/2024 20:12
CAPS III ARTHUR BISPO DO ROSARIO	Avenida Sampaio Correa	39	casa 7	Stella do Patrocinio III	SERGIO JOSE DA FONSECA	28/05/2024 23:11
CAPS III ARTHUR BISPO DO ROSARIO	Avenida Sampaio Correa	39	casa 1	Stella do Patrocinio III	SOLANGE MARIA DE ASSIS	27/05/2024 20:59
CAPS III ARTHUR BISPO DO ROSARIO	Avenida Sampaio Correa	39	casa 5	Stella do Patrocinio III	VALDEMIRO CARDOSO	08/04/2024 17:05
CAPS III ARTHUR BISPO DO ROSARIO	Avenida Sampaio Correa	39	casa 5	Stella do Patrocinio III	VICENTE ALVES CORREA	08/04/2024 15:43
CAPS III ARTHUR BISPO DO ROSARIO	Avenida Sampaio Correa	39	casa 4 (Casa Clã-nica)	Stella do Patrocinio III	WANDERLEI BENTO REIS	18/04/2024 10:33
CAPS III ARTHUR BISPO DO ROSARIO	Avenida Sampaio Correa	39	casa 5	Stella do Patrocinio III	WEVERTON DOS SANTOS COSTA	08/04/2024 17:53
CAPS III ARTHUR BISPO DO ROSARIO	Avenida Sampaio Correa	39	casa 3	Stella do Patrocinio III	ZILDA NASCIMENTO	23/05/2024 11:27
CAPS III ARTHUR BISPO DO ROSARIO	Avenida Sampaio Correa	39	casa 8	Stella do Patrocinio IV	ALEXANDRE GOMES ALVES	21/05/2024 12:59
CAPS III ARTHUR BISPO DO ROSARIO	Avenida Sampaio Correa	39	casa 6	Stella do Patrocinio IV	ARINA DE OLIVEIRA	08/05/2024 08:45
CAPS III ARTHUR BISPO DO ROSARIO	Avenida Sampaio Correa	39	casa 9	Stella do Patrocinio IV	ELI MOREIRA DA SILVA	14/05/2024 10:42
CAPS III ARTHUR BISPO DO ROSARIO	Avenida Sampaio Correa	39	casa 10	Stella do Patrocinio IV	ELIANE SILVINA DA SILVA	07/05/2024 18:08
CAPS III ARTHUR BISPO DO ROSARIO	Avenida Sampaio Correa	39	casa 2	Stella do Patrocinio IV	FRANCISCA GOMES DE OLIVEIRA	13/05/2024 15:50
CAPS III ARTHUR BISPO DO ROSARIO	Avenida Sampaio Correa	39	casa 9	Stella do Patrocinio IV	ISABEL CRISTINA DA SILVA CHRISPIM	23/05/2024 16:14
CAPS III ARTHUR BISPO DO ROSARIO	Avenida Sampaio Correa	39	casa 9	Stella do Patrocinio IV	IVONE NUNES	30/05/2024 11:30
CAPS III ARTHUR BISPO DO ROSARIO	Avenida Sampaio Correa	39	casa 2	Stella do Patrocinio IV	JOELSON DAVID DE CARVALHO	10/05/2024 08:35
CAPS III ARTHUR BISPO DO ROSARIO	Avenida Sampaio Correa	39	casa 8	Stella do Patrocinio IV	JOSE EDNALDO DE OLIVEIRA	14/05/2024 11:06
CAPS III ARTHUR BISPO DO ROSARIO	Avenida Sampaio Correa	39	casa 6	Stella do Patrocinio IV	JULIA MACHADO FERREIRA	08/05/2024 08:19



CAPS III ARTHUR BISPO DO ROSARIO	Avenida Sampaio Correa	39	casa 8	Stella do Patrocinio IV	JULIO CESAR AICUENS VELLOSO	14/05/2024 12:34
CAPS III ARTHUR BISPO DO ROSARIO	Avenida Sampaio Correa	39	casa 2	Stella do Patrocinio IV	LECIO GERMANO DOS SANTOS	10/05/2024 16:14
CAPS III ARTHUR BISPO DO ROSARIO	Avenida Sampaio Correa	39	casa 10	Stella do Patrocinio IV	LEDA RANGEL MOTTA	08/05/2024 16:42
CAPS III ARTHUR BISPO DO ROSARIO	Avenida Sampaio Correa	39	casa 8	Stella do Patrocinio IV	LUIZ CLAUDIO ALVES DA SILVA	24/05/2024 16:10
CAPS III ARTHUR BISPO DO ROSARIO	Avenida Sampaio Correa	39	casa 10	Stella do Patrocinio IV	MARCELO DE LIMA RABELLO	23/05/2024 08:17
CAPS III ARTHUR BISPO DO ROSARIO	Avenida Sampaio Correa	39	casa 6	Stella do Patrocinio IV	MARCOS PEREIRA ALVES	09/05/2024 19:52
CAPS III ARTHUR BISPO DO ROSARIO	Avenida Sampaio Correa	39	casa 10	Stella do Patrocinio IV	MARGARIDA MARIA MOREIRA DA SILVA	08/05/2024 17:33
CAPS III ARTHUR BISPO DO ROSARIO	Avenida Sampaio Correa	39	casa 9	Stella do Patrocinio IV	MARIA DA CONCEICAO FILHA	09/05/2024 07:56
CAPS III ARTHUR BISPO DO ROSARIO	Avenida Sampaio Correa	39	casa 2	Stella do Patrocinio IV	MARIA DAS GRACAS AMORIM	30/05/2024 00:31
CAPS III ARTHUR BISPO DO ROSARIO	Avenida Sampaio Correa	39	casa 6	Stella do Patrocinio IV	MARIA DE FATIMA CAMPOS DA SILVA	08/05/2024 08:30
CAPS III ARTHUR BISPO DO ROSARIO	Avenida Sampaio Correa	39	casa 9	Stella do Patrocinio IV	MARIA VALDEMIRA DE JESUS	14/05/2024 10:47
CAPS III ARTHUR BISPO DO ROSARIO	Avenida Sampaio Correa	39	casa 10	Stella do Patrocinio IV	MARLENE FORTUNATO DE OLIVEIRA	16/05/2024 14:38
CAPS III ARTHUR BISPO DO ROSARIO	Avenida Sampaio Correa	39	casa 6	Stella do Patrocinio IV	NOEL BENTO PIMENTEL	10/05/2024 14:58
CAPS III ARTHUR BISPO DO ROSARIO	Avenida Sampaio Correa	39	casa 10	Stella do Patrocinio IV	OSIAS SANTIAGO DE OLIVEIRA	23/05/2024 08:14
CAPS III ARTHUR BISPO DO ROSARIO	Avenida Sampaio Correa	39	casa 8	Stella do Patrocinio IV	PAULO ROBERTO DA SILVA	24/05/2024 14:18
CAPS III ARTHUR BISPO DO ROSARIO	Avenida Sampaio Correa	39	casa 2	Stella do Patrocinio IV	PAULO SILVA	13/05/2024 08:40
CAPS III ARTHUR BISPO DO ROSARIO	Avenida Sampaio Correa	39	casa 10	Stella do Patrocinio IV	RAFAELLA ENGELSING BEXIGA	16/05/2024 12:37
CAPS III ARTHUR BISPO DO ROSARIO	Avenida Sampaio Correa	39	casa 6	Stella do Patrocinio IV	REGINALDA MATEUS DA SILVA	10/05/2024 16:37
CAPS III ARTHUR BISPO DO ROSARIO	Avenida Sampaio Correa	39	casa 8	Stella do Patrocinio IV	RICARDO PEREIRA	23/05/2024 16:47
CAPS III ARTHUR BISPO DO ROSARIO	Avenida Sampaio Correa	39	casa 6	Stella do Patrocinio IV	RIZA FATIMA DA CRUZ	10/05/2024 14:27
CAPS III ARTHUR BISPO DO ROSARIO	Avenida Sampaio Correa	39	casa 9	Stella do Patrocinio IV	ROBERTO CARLOS ABREU DO VALE	30/05/2024 11:15
CAPS III ARTHUR BISPO DO ROSARIO	Avenida Sampaio Correa	39	casa 9	Stella do Patrocinio IV	ROGERIO CLEITON MANDARINO	30/05/2024 10:40
CAPS III ARTHUR BISPO DO ROSARIO	Avenida Sampaio Correa	39	casa 2	Stella do Patrocinio IV	TEREZA CAETANA DE FARIAS	13/05/2024 08:54
CAPS III CLARICE LISPECTOR	Rua Aquidabã	842	apto 411		JOSE LUIZ FERREIRA DE SOUZA	30/05/2024 12:36
CAPS III CLARICE LISPECTOR	Rua Aquidabã	842	apto 411		MARIO ANTONIO NUNES	30/05/2024 12:38
CAPS III CLARICE LISPECTOR	Rua Aquidabã	842	apto 411		PAULO AFONSO ALVES DE FREITAS	30/05/2024 12:40
CAPS III CLARICE LISPECTOR	Rua Aquidabã	842	apto 411		ZOANIR CARLOS ANTUNES	30/05/2024 12:41
CAPS III CLARICE LISPECTOR	Rua Pernambuco	635	casa 8		LEONICE ROCHA	30/05/2024 12:11
CAPS III CLARICE LISPECTOR	Rua Pernambuco	635	casa 8		MARIA DA CONCEICAO SOUZA NOGUEIRA	30/05/2024 12:13
CAPS III CLARICE LISPECTOR	Rua Pernambuco	635	casa 8		MARIA NEUSA MARQUES DE CARVALHO	30/05/2024 12:17
CAPS III CLARICE LISPECTOR	Rua Pernambuco	635	casa 8		VERONIZIA VENTURA DA SILVA	30/05/2024 12:21
CAPS III CLARICE LISPECTOR	Rua Pernambuco	780		602	JUREMA DE OLIVEIRA	30/05/2024 11:59
CAPS III CLARICE LISPECTOR	Rua Pernambuco	780		602	MARIA NAZARE NUNES PINTO	30/05/2024 12:01
CAPS III CLARICE LISPECTOR	Rua Pernambuco	780		602	REGINA LUCIA SILVIANO	30/05/2024 12:03
CAPS III CLARICE LISPECTOR	Rua Pernambuco	780		602	SONIA MAURIA DA SILVEIRA	30/05/2024 12:05
CAPS III CLARICE LISPECTOR	Rua Thompson Flores	96	CB 1		EDMILSON BATISTA DOS SANTOS	30/05/2024 12:46
CAPS III CLARICE LISPECTOR	Rua Thompson Flores	96	CB 1		HILDEBRANDO FRANCISCO SANTOS	30/05/2024 12:50
CAPS III CLARICE LISPECTOR	Rua Thompson Flores	96	CB 1		JOAO DE OLIVEIRA	30/05/2024 13:04
CAPS III CLARICE LISPECTOR	Rua Thompson Flores	96	CB 1		JOAQUIM CATUNDA NETO	30/05/2024 12:51
CAPS III CLARICE LISPECTOR	Rua Thompson Flores	96	CB 1		ROBERTO ANTONIO DA COSTA	30/05/2024 12:52
CAPS III CLARICE LISPECTOR	Rua Thompson Flores	96	CB 1		SERGIO DA SILVA	30/05/2024 12:54
CAPS III CLARICE LISPECTOR	Rua Adolfo Bergamini	302		Segmento I	AMELIA FERREIRA	30/05/2024 11:26
CAPS III CLARICE LISPECTOR	Rua Adolfo Bergamini	302		Segmento I	DULCINEIA VIEIRA SIMAS	30/05/2024 11:44
CAPS III CLARICE LISPECTOR	Rua Adolfo Bergamini	302		Segmento I	JANAINA DA SILVA MOREIRA	30/05/2024 11:35
CAPS III CLARICE LISPECTOR	Rua Adolfo Bergamini	302		Segmento I	JOANA ESPERANCA DA SILVA	30/05/2024 11:36

CAPS III CLARICE LISPECTOR	Rua Adolfo Bergamini	302		Segmento I	KELLY CRISTINA VICENTE	30/05/2024 11:39
CAPS III CLARICE LISPECTOR	Rua Adolfo Bergamini	302		Segmento I	LUCIANA SCART COSTA	30/05/2024 11:55
CAPS III CLARICE LISPECTOR	Rua Adolfo Bergamini	302		Segmento I	MARIA DAS DORES DA SILVA	30/05/2024 11:49
CAPS III CLARICE LISPECTOR	Rua Adolfo Bergamini	249		Segmento II	ALBERTO BARRIGA	29/05/2024 17:13
CAPS III CLARICE LISPECTOR	Rua Adolfo Bergamini	249		Segmento II	GUILHERME DOMINGO FERNANDES	29/05/2024 17:53
CAPS III CLARICE LISPECTOR	Rua Adolfo Bergamini	249		Segmento II	GUILHERMO PATRICK LURO	29/05/2024 17:45
CAPS III CLARICE LISPECTOR	Rua Adolfo Bergamini	249		Segmento II	LUIS CARLOS DOS SANTOS SANTANA	29/05/2024 17:03
CAPS III CLARICE LISPECTOR	Rua Adolfo Bergamini	249		Segmento II	MILTON DE CASTRO MACIEL	29/05/2024 18:31
CAPS III CLARICE LISPECTOR	Rua Adolfo Bergamini	249		Segmento II	VITOR HUGO TAVORA SANTOS	30/03/2023 14:49
CAPS III CLARICE LISPECTOR	Rua Adolfo Bergamini	331	apto 101	Segmento II	ANA LUCIA FELIX	29/05/2024 14:58
CAPS III CLARICE LISPECTOR	Rua Adolfo Bergamini	331	apto 101	Segmento II	SEBASTIANA DA SILVA PEREIRA	29/05/2024 11:40
CAPS III CLARICE LISPECTOR	Rua Adolfo Bergamini	331	apto 101	Segmento II	TERESINHA ONORATO PEREIRA	29/05/2024 16:34
CAPS III CLARICE LISPECTOR	Rua Adolfo Bergamini	331	apto 101	Segmento II	TEREZINHA MARIA DE ABREU	29/05/2024 16:07
CAPS III CLARICE LISPECTOR	Rua Ana Leonidia	351	apto 302	Segmento II	ANA DA SILVA GODINHO	29/05/2024 22:43
CAPS III CLARICE LISPECTOR	Rua Ana Leonidia	351	apto 302	Segmento II	ANDRE CARLOS LEAL	29/05/2024 22:53
CAPS III CLARICE LISPECTOR	Rua Ana Leonidia	351	apto 302	Segmento II	EDILSON LIMA	29/05/2024 18:57
CAPS III CLARICE LISPECTOR	Rua Ana Leonidia	351	apto 302	Segmento II	MARGARETH CUSSA LACERDA	29/05/2024 22:48
CAPS III CLARICE LISPECTOR	Rua Gomes Serpa	49		Segmento II	ADRIANA VANESSA DE SOUZA DA SILVA	29/05/2024 17:33
CAPS III CLARICE LISPECTOR	Rua Gomes Serpa	49		Segmento II	ALEXANDRINO ALVES FERNANDES	29/05/2024 09:55
CAPS III CLARICE LISPECTOR	Rua Gomes Serpa	49		Segmento II	ALFREDO GOMES DE SOUZA	29/05/2024 17:30
CAPS III CLARICE LISPECTOR	Rua Gomes Serpa	49		Segmento II	MARCIA GOMES	28/05/2024 09:01
CAPS III CLARICE LISPECTOR	Rua Gomes Serpa	49		Segmento II	ROGERIO BRANDAO SAMPAIO	28/05/2024 08:44
CAPS III CLARICE LISPECTOR	Rua Gomes Serpa	49		Segmento II	ROSANGELA DE OLIVEIRA ROCHA	29/05/2024 17:39
CAPS III CLARICE LISPECTOR	Rua Gomes Serpa	49		Segmento II	WALDILENE HECK CARONEZE	29/05/2024 17:02
CAPS III CLARICE LISPECTOR	Rua Gomes Serpa	49		Segmento II	WALDIR MARCELO DE SOUZA	29/05/2024 17:00
CAPS III EAT SEVERINO DOS SANTOS	Rua Alzira Valdetaro	105			ANA MARIA DA COSTA MOREIRA	23/01/2024 09:50
CAPS III EAT SEVERINO DOS SANTOS	Rua Alzira Valdetaro	105			IGOR JUNIOR DA SILVA	30/05/2024 11:10
CAPS III EAT SEVERINO DOS SANTOS	Rua Alzira Valdetaro	105			JOATHAN JOSE SILVA DE OLIVEIRA.	22/05/2024 17:59
CAPS III EAT SEVERINO DOS SANTOS	Rua Alzira Valdetaro	105			NASARE BRANDAO	23/01/2024 11:25
CAPS III EAT SEVERINO DOS SANTOS	Rua Alzira Valdetaro	105			OLAVO RAINS	23/01/2024 11:52
CAPS III EAT SEVERINO DOS SANTOS	Rua Miguel Fernandes	437			DELANO WAGNER NEVES CABRAL	25/01/2024 11:13
CAPS III EAT SEVERINO DOS SANTOS	Rua Miguel Fernandes	437			JORGE BAPTISTA DOS SANTOS	25/01/2024 11:28
CAPS III EAT SEVERINO DOS SANTOS	Rua Miguel Fernandes	437			LUCIMAR MORENO NETO	25/01/2024 11:41
CAPS III EAT SEVERINO DOS SANTOS	Rua Miguel Fernandes	437			MARCELO DOS SANTOS MONTEIRO	25/01/2024 12:01
CAPS III EAT SEVERINO DOS SANTOS	Rua Miguel Fernandes	437			MARCELO PEREIRA DA SILVA E SOUZA	30/05/2024 11:24
CAPS III EAT SEVERINO DOS SANTOS	Rua Miguel Fernandes	437			MARCOS ANTONIO DA SILVA	30/01/2024 17:36
CAPS III EAT SEVERINO DOS SANTOS	Rua Miguel Fernandes	437			MARINA BENITEZ FERNANDEZ	25/01/2024 12:22
CAPS III EAT SEVERINO DOS SANTOS	Rua Miguel Fernandes	437			PAULO ROBERTO RIBEIRO DE OLIVEIRA	25/01/2024 12:36
CAPS III FERNANDO DINIZ	Rua Felisbelo Freire	159			ARMANDO DA PONTE PACHECO	09/04/2024 17:13
CAPS III FERNANDO DINIZ	Rua Felisbelo Freire	159			JAIME RODRIGUES DE FREITAS	09/04/2024 17:12
CAPS III FERNANDO DINIZ	Rua Felisbelo Freire	159			JORGE FERREIRA PEREIRA	09/04/2024 17:11
CAPS III FERNANDO DINIZ	Rua Felisbelo Freire	159			LUCIENE ADAO DA SILVA	09/04/2024 17:09
CAPS III FERNANDO DINIZ	Rua Felisbelo Freire	159			MARIA DA CONCEICAO SILVA	09/04/2024 17:07
CAPS III FERNANDO DINIZ	Rua Felisbelo Freire	159			SYLVIO MUNIZ BARRETOJUNIOR	09/04/2024 17:07
CAPS III FERNANDO DINIZ	Rua Firmino Gameleira	634			JOAO PAULO COELHO PEIXOTO	09/04/2024 17:04

CAPS III FERNANDO DINIZ	Rua Firmino Gameleira	634		JORGE BARROS	09/04/2024 17:06
CAPS III FERNANDO DINIZ	Rua Firmino Gameleira	634		JULIANA SANTOS DA SILVA	09/04/2024 17:03
CAPS III FERNANDO DINIZ	Rua Firmino Gameleira	634		LUIZ CESAR DA SILVA CORREA	09/04/2024 16:58
CAPS III FERNANDO DINIZ	Rua Firmino Gameleira	634		MARIA DE RIBAMAR MARTINS SOARES	09/04/2024 17:00
CAPS III FERNANDO DINIZ	Rua Firmino Gameleira	634		REJANE VIEIRA DA ROSA	09/04/2024 17:28
CAPS III FERNANDO DINIZ	Rua Firmino Gameleira	634		ROSANE DE SA COSTA	09/04/2024 17:02
CAPS III FERNANDO DINIZ	Rua Montevidã@u	1140	casa 1	ABRAAO DA SILVA COUTINHO	08/04/2024 17:59
CAPS III FERNANDO DINIZ	Rua Montevidã@u	1140	casa 1	ELISANGELA DA SILVA	08/04/2024 18:06
CAPS III FERNANDO DINIZ	Rua Montevidã@u	1140	casa 2	JORGE LUIZ GOULART	09/04/2024 10:35
CAPS III FERNANDO DINIZ	Rua Montevidã@u	1140	casa 1	MATHEUS ALVES	08/04/2024 18:10
CAPS III FERNANDO DINIZ	Rua Montevidã@u	1140	casa 1	NILZA PEREIRA DE LUCENA	08/04/2024 17:53
CAPS III FERNANDO DINIZ	Rua Montevidã@u	1140	casa 1	OSMAR RAMOS DE SOUZA FILHO	08/04/2024 18:01
CAPS III FERNANDO DINIZ	Rua Montevidã@u	1140	casa 2	PAULO CESAR NEVES	08/04/2024 18:23
CAPS III FERNANDO DINIZ	Rua Montevidã@u	1140	casa 2	PAULO CEZA DE OLIVEIRA	08/04/2024 18:16
CAPS III FERNANDO DINIZ	Rua Montevidã@u	1140	casa 1	PAULO DE SOUZA SANTIAGO	08/04/2024 18:04
CAPS III FERNANDO DINIZ	Rua Montevidã@u	1140	casa 2	PRECIOSA DA SILVA MERENCIO	08/04/2024 18:18
CAPS III FERNANDO DINIZ	Rua Montevidã@u	1140	casa 2	ROBERTO DE OLIVEIRA LIMA	08/04/2024 18:21
CAPS III FERNANDO DINIZ	Rua Montevidã@u	1140	casa 2	ROSEMBERG SARNO DE FREITAS	08/04/2024 18:15
CAPS III FRANCO BASAGLIA	Rua do Humaitãj	102	casa 7	LILIAM MOREIRA SANTOS	28/03/2022 10:01
CAPS III FRANCO BASAGLIA	Rua do Humaitãj	102	casa 7	PAULO ROBERTO PERES	28/05/2024 13:55
CAPS III FRANCO BASAGLIA	Rua do Humaitãj	102	casa 7	SALIH IBRAHIM HASSAN	30/05/2024 13:24
CAPS III FRANCO BASAGLIA	Rua do Humaitãj	102	casa 7	SANDRO MARQUES DA SILVA	30/05/2024 13:36
CAPS III FRANCO BASAGLIA	Rua do Humaitãj	104	apto 704	MAURICIO SOARES DE ARAUJO GOMES	24/05/2024 12:49
CAPS III JOAO FERREIRA SILVA FILHO	Rua Barros Barreto	43		ADILSON BATISTA DO NASCIMENTO	26/05/2024 21:26
CAPS III JOAO FERREIRA SILVA FILHO	Rua Barros Barreto	43		CARLOS ALBERTO FERNANDES DE SOUZA	29/05/2024 06:40
CAPS III JOAO FERREIRA SILVA FILHO	Rua Barros Barreto	43		CESAR JORGE PINTO	27/05/2024 15:44
CAPS III JOAO FERREIRA SILVA FILHO	Rua Barros Barreto	43		JECE ANTONIO CASTELO BRANCO	24/05/2024 17:21
CAPS III JOAO FERREIRA SILVA FILHO	Rua Barros Barreto	43		PAULO SERGIO AZEREDO DA SILVA	24/05/2024 14:10
CAPS III JOAO FERREIRA SILVA FILHO	Rua Barros Barreto	43		ROGERIO LUIS BARBOSA	28/05/2024 15:12
CAPS III JOAO FERREIRA SILVA FILHO	Rua Cardoso de Moraes	373		ANTONIO SEBASTIAO DA SILVA	26/05/2024 08:30
CAPS III JOAO FERREIRA SILVA FILHO	Rua Cardoso de Moraes	373		ELIO VINICIUS VIEIRA MIRANDA DE OLIVEIRA	29/05/2024 23:15
CAPS III JOAO FERREIRA SILVA FILHO	Rua Cardoso de Moraes	373		MARCELO SANTOS DA SILVA	27/05/2024 22:33
CAPS III JOAO FERREIRA SILVA FILHO	Rua Cardoso de Moraes	373		MARIA DE FATIMA FERNANDES PITTA	28/05/2024 12:20
CAPS III JOAO FERREIRA SILVA FILHO	Rua Cardoso de Moraes	373		NILTON PAZ DE SOUZA	29/05/2024 16:13
CAPS III JOAO FERREIRA SILVA FILHO	Rua Magda	198		ALEXANDRE DA SILVEIRA DE OLIVEIRA	24/05/2024 20:49
CAPS III JOAO FERREIRA SILVA FILHO	Rua Magda	198		ELIAS AMANCIO	24/05/2024 15:16
CAPS III JOAO FERREIRA SILVA FILHO	Rua Magda	198		JOAO LUIZ DE OLIVEIRA	27/05/2024 19:04
CAPS III JOAO FERREIRA SILVA FILHO	Rua Magda	198		MARCELO WIERMANN RIBEIRO	27/05/2024 14:26
CAPS III JOAO FERREIRA SILVA FILHO	Rua Magda	198		WILSON AMANCIO DA SILVA	24/05/2024 13:39
CAPS III JOAO FERREIRA SILVA FILHO	Rua Major Rego	83		ERALDO DE ARAUJO MEDEIROS	27/05/2024 16:08
CAPS III JOAO FERREIRA SILVA FILHO	Rua Major Rego	83		JORGE LUIZ ROCHA DA SILVA	28/05/2024 14:18
CAPS III JOAO FERREIRA SILVA FILHO	Rua Major Rego	83		JOSE ISRAEL CANDIDO DA SILVA	30/05/2024 10:44
CAPS III JOAO FERREIRA SILVA FILHO	Rua Major Rego	83		JOSE RODRIGUES DA SILVA	28/05/2024 14:27
CAPS III JOAO FERREIRA SILVA FILHO	Rua Major Rego	83		LUIZ FELIPE PINTO SILVA	24/05/2024 16:49
CAPS III JOAO FERREIRA SILVA FILHO	Rua Major Rego	83		MARILDA GALDINO DOS SANTOS	27/05/2024 14:29



CAPS III JOAO FERREIRA SILVA FILHO	Rua Major Rego	83			MARLI MARIA DE ABREU	28/05/2024 11:58
CAPS III JOAO FERREIRA SILVA FILHO	Rua Major Rego	83			NERI MARIA DA COSTA SILVA	28/05/2024 09:02
CAPS III JOAO FERREIRA SILVA FILHO	Rua Santa Mariana	291			ANA MARIA RODRIGUES DA SILVA	28/05/2024 09:27
CAPS III JOAO FERREIRA SILVA FILHO	Rua Santa Mariana	291			MARCIO REIS DOS SANTOS	29/05/2024 22:45
CAPS III JOAO FERREIRA SILVA FILHO	Rua Santa Mariana	291			MIGUEL MOTTA DA SILVA	27/05/2024 14:16
CAPS III JOAO FERREIRA SILVA FILHO	Rua Santa Mariana	291			RENATO ALMEIDA MAGALHAES	28/05/2024 08:59
CAPS III JOAO FERREIRA SILVA FILHO	Rua Santa Mariana	291			RITA ETELVINA VIEIRA DE BARROS GOMES	24/05/2024 16:25
CAPS III JOAO FERREIRA SILVA FILHO	Rua Santa Mariana	291			SERGIO SOUZA DA SILVA	29/05/2024 12:01
CAPS III LIMA BARRETO	Rua da Feira	926			CARLOS ALBERTO PERES DO CARMO	29/05/2024 22:24
CAPS III LIMA BARRETO	Rua da Feira	926			SERGIO CASTRO	22/05/2024 17:05
CAPS III LIMA BARRETO	Rua da Feira	926			SERGIO CORDEIRO DE OLIVEIRA	28/05/2024 17:05
CAPS III LIMA BARRETO	Rua da Feira	926			VILMA DOS ANJOS MONTEIRO	29/05/2024 22:28
CAPS III LIMA BARRETO	Rua Doutor Lessa	53 B			ANTONIO CARLOS PEREIRA	29/05/2024 16:37
CAPS III LIMA BARRETO	Rua Doutor Lessa	53 B			ELENI MELO RAMOS	16/05/2024 18:06
CAPS III LIMA BARRETO	Rua Doutor Lessa	53 B			ERENILTON BAPTISTA DE OLIVEIRA	22/05/2024 10:14
CAPS III LIMA BARRETO	Rua Doutor Lessa	53 B			JOSE AUGUSTO ALEGRE RIBEIRO FARIAS	22/05/2024 10:56
CAPS III LIMA BARRETO	Rua Doutor Lessa	53 B			MARCOS ANTONIO BATISTA	23/06/2022 19:23
CAPS III LIMA BARRETO	Rua Doutor Lessa	53 B			MARIA ALICE MARTINS FERREIRA	22/05/2024 11:24
CAPS III LIMA BARRETO	Rua Doutor Lessa	53 B			NATALINA MARIA ALVES DOS SANTOS	27/05/2024 11:47
CAPS III LIMA BARRETO	Rua Manoel Rodrigues de Moura	141			CIRENE DE BRITO	29/05/2024 22:32
CAPS III LIMA BARRETO	Rua Manoel Rodrigues de Moura	141			MARCO AURELIO DE OLIVEIRA RIBEIRO	29/10/2021 15:52
CAPS III LIMA BARRETO	Rua Manoel Rodrigues de Moura	141			REGINALDO DOS SANTOS	26/10/2021 17:07
CAPS III LIMA BARRETO	Rua Manoel Rodrigues de Moura	141			ROSIMERE SILVA MENDES	16/04/2024 07:28
CAPS III LIMA BARRETO	Rua Manoel Rodrigues de Moura	141			SILAS FIDELIS DA SILVA	23/06/2022 19:14
CAPS III LIMA BARRETO	Rua Manoel Rodrigues de Moura	141			THIAGO SILVA DE ALMEIDA	29/10/2021 11:17
CAPS III LIMA BARRETO	Rua Roberto Doyle Maia	51			ANTONIO DA SILVA PEDRO	29/05/2024 16:51
CAPS III LIMA BARRETO	Rua Roberto Doyle Maia	51			DAYVERSON COSTA DA SILVA	29/05/2024 16:48
CAPS III LIMA BARRETO	Rua Roberto Doyle Maia	51			DILSON DOS SANTOS AVELAR	29/05/2024 16:40
CAPS III LIMA BARRETO	Rua Roberto Doyle Maia	51			FABIANA SOUZA SANTOS	22/05/2024 11:53
CAPS III LIMA BARRETO	Rua Roberto Doyle Maia	51			MARCO ANTONIO ALVES DA COSTA	29/05/2024 16:28
CAPS III LIMA BARRETO	Rua Roberto Doyle Maia	51			MICHELE REGINA DOS SANTOS	21/05/2024 15:27
CAPS III MANOEL DE BARROS	Estrada do Outeiro Santo	509	Casa 36	Segmento I	CARMEN LUCIA DE SOUZA MEIRELES	28/05/2024 16:47
CAPS III MANOEL DE BARROS	Estrada do Outeiro Santo	509	Casa 36	Segmento I	CREUZA DOS SANTOS	28/05/2024 16:34
CAPS III MANOEL DE BARROS	Estrada do Outeiro Santo	509	Casa 36	Segmento I	IVONETTE ALVES NETO	28/05/2024 16:27
CAPS III MANOEL DE BARROS	Estrada do Outeiro Santo	509	Casa 36	Segmento I	MARIA DA CONCEICAO	28/05/2024 16:40
CAPS III MANOEL DE BARROS	Estrada Rodrigues Caldas	2135	rua 4 Casa 33 B	Segmento I	ALEXANDRE ALMEIDA DA SILVA	29/05/2024 15:06
CAPS III MANOEL DE BARROS	Estrada Rodrigues Caldas	2135	rua A casa 33A	Segmento I	ANDRE LUIZ DOS SANTOS	30/05/2024 13:14
CAPS III MANOEL DE BARROS	Estrada Rodrigues Caldas	2135	rua A casa 33A	Segmento I	ANTONIO DE SOUZA	30/05/2024 13:44
CAPS III MANOEL DE BARROS	Estrada Rodrigues Caldas	2135	rua 4 Casa 33 B	Segmento I	CARLOS ANTONIO XAVIER	29/05/2024 16:12
CAPS III MANOEL DE BARROS	Estrada Rodrigues Caldas	2135	rua 4 Casa 33 B	Segmento I	FERNANDO CEZAR GODINHO PEDREIRA	30/05/2024 10:12
CAPS III MANOEL DE BARROS	Estrada Rodrigues Caldas	2135	rua 4 Casa 33 B	Segmento I	JOAO BATISTA DA SILVA	23/08/2021 18:29
CAPS III MANOEL DE BARROS	Estrada Rodrigues Caldas	2135	rua A casa 33A	Segmento I	JORGE DOS SANTOS VIEIRA	30/05/2024 14:49
CAPS III MANOEL DE BARROS	Estrada Rodrigues Caldas	2135	rua A casa 33A	Segmento I	NOEMY VIANNA DE CARVALHO	30/05/2024 10:56
CAPS III MANOEL DE BARROS	Estrada Rodrigues Caldas	2135	rua 4 Casa 33 B	Segmento I	OSCAR ANTUNES DA SILVA	30/05/2024 10:24
CAPS III MANOEL DE BARROS	Estrada Rodrigues Caldas	2135	rua 4 Casa 33 B	Segmento I	SALVADOR BARBIERI	30/05/2024 09:52

CAPS III MANOEL DE BARROS	Estrada Rodrigues Caldas	2135	rua A casa 33A	Segmento I	WENDY DOS SANTOS OLIVEIRA	30/05/2024 12:27
CAPS III MANOEL DE BARROS	Estrada Rodrigues Caldas	2228	Rua E casa 212	Segmento I	DAVID BATISTA DE SOUSA	27/05/2024 15:38
CAPS III MANOEL DE BARROS	Estrada Rodrigues Caldas	2228	casa 53 rua A	Segmento I	FERNANDO ROBERTO COSTA	28/05/2024 16:17
CAPS III MANOEL DE BARROS	Estrada Rodrigues Caldas	2228	casa 53 rua A	Segmento I	FLAVIO NICOLAU PESSANHA	28/05/2024 15:53
CAPS III MANOEL DE BARROS	Estrada Rodrigues Caldas	2228	Rua E casa 212	Segmento I	JOSE DA SILVA LOPES JUNIOR	15/07/2022 10:42
CAPS III MANOEL DE BARROS	Estrada Rodrigues Caldas	2228	casa 53 rua A	Segmento I	MONICA COUTO	28/05/2024 15:48
CAPS III MANOEL DE BARROS	Estrada Rodrigues Caldas	2228	Rua E casa 212	Segmento I	OTAVIO DE OLIVEIRA VASCONCELLOS CALDAS	27/05/2024 15:39
CAPS III MANOEL DE BARROS	Estrada Rodrigues Caldas	2228	Rua E casa 212	Segmento I	ROBERTO SILVA CESAR	27/05/2024 15:36
CAPS III MANOEL DE BARROS	Estrada Rodrigues Caldas	2228	casa 53 rua A	Segmento I	SHAIANE VIDAL FURTADO	28/05/2024 16:03
CAPS III MANOEL DE BARROS	Rua Atituba	101	apto 101	Segmento I	FRANCISCO DE LIMA	07/05/2024 15:43
CAPS III MANOEL DE BARROS	Rua Atituba	101	apto 101	Segmento I	MARILENE SILVA FRANCA DA SILVA	30/05/2024 10:12
CAPS III MANOEL DE BARROS	Rua Atituba	101	apto 101	Segmento I	SEBASTIANA BATISTA	27/05/2024 15:48
CAPS III MANOEL DE BARROS	Rua Atituba	101	apto 101	Segmento I	THEREZA CHRISTINA DA COSTA VALENTE	27/05/2024 15:45
CAPS III MANOEL DE BARROS	Estrada Rodrigues Caldas	2135	rua 4 casa 09	Segmento II	APARECIDA DA SILVA	22/05/2024 16:42
CAPS III MANOEL DE BARROS	Estrada Rodrigues Caldas	2135	rua 4 casa 09	Segmento II	CECILIA SOUZA SILVA	22/05/2024 16:27
CAPS III MANOEL DE BARROS	Estrada Rodrigues Caldas	2135	rua 4 casa 09	Segmento II	LAURA SERDEIRA	22/05/2024 15:28
CAPS III MANOEL DE BARROS	Estrada Rodrigues Caldas	2135	rua 4 casa 09	Segmento II	ODETE DA SILVA	22/05/2024 16:25
CAPS III MANOEL DE BARROS	Rua do NÃ-quel	359		Segmento II	DAMIAO DA CUNHA BUENO	10/07/2023 19:04
CAPS III MANOEL DE BARROS	Rua do NÃ-quel	359		Segmento II	DULCINEIA DUARTE	30/05/2024 16:34
CAPS III MANOEL DE BARROS	Rua do NÃ-quel	359		Segmento II	JOSE GERALDO GONCALVES	10/07/2023 19:01
CAPS III MANOEL DE BARROS	Rua do NÃ-quel	359		Segmento II	MARCELO ANTONIO SANTOS DA SILVA	30/05/2024 16:23
CAPS III MANOEL DE BARROS	Rua do NÃ-quel	359		Segmento II	MARCO NICOLAU PESSANHA	30/05/2024 16:42
CAPS III MANOEL DE BARROS	Rua do NÃ-quel	359		Segmento II	SOLANGE DA SILVA CORREA	10/07/2023 19:02
CAPS III MANOEL DE BARROS	Rua PatrÃ-cia Pagu GalvÃo	450	Bl 2 apto 403	Segmento II	ALEXANDRE MONTEIRO DE MORAIS	04/10/2021 23:01
CAPS III MANOEL DE BARROS	Rua PatrÃ-cia Pagu GalvÃo	450	Bl 2 apto 403	Segmento II	AUGUSTO DOS SANTOS	29/05/2024 09:04
CAPS III MANOEL DE BARROS	Rua PatrÃ-cia Pagu GalvÃo	450	Bl 1 apto 105	Segmento II	ELZA CARVALHO PEREIRA	22/05/2024 17:40
CAPS III MANOEL DE BARROS	Rua PatrÃ-cia Pagu GalvÃo	450	Bl 2 apto 404	Segmento II	HELIO IZIDORIO DA SILVA	29/05/2024 09:07
CAPS III MANOEL DE BARROS	Rua PatrÃ-cia Pagu GalvÃo	450	Bl 2 apto 404	Segmento II	JOSE ALEXANDRE DE MELLO TEIXEIRA	29/05/2024 09:10
CAPS III MANOEL DE BARROS	Rua PatrÃ-cia Pagu GalvÃo	450	Bl 2 apto 404	Segmento II	MARCO ANTONIO PEREIRA AFONSO	29/05/2024 09:16
CAPS III MANOEL DE BARROS	Rua PatrÃ-cia Pagu GalvÃo	450	Bl 1 apto 105	Segmento II	MARIA DA CONCEICAO AZEVEDO	29/05/2024 08:40
CAPS III MANOEL DE BARROS	Rua PatrÃ-cia Pagu GalvÃo	450	Bl 1 apto 105	Segmento II	MARIA RITA RODRIGUES	22/05/2024 17:53
CAPS III MANOEL DE BARROS	Rua PatrÃ-cia Pagu GalvÃo	450	Bl 2 apto 404	Segmento II	MARLON DE OLIVEIRA SIMOES	22/05/2024 17:36
CAPS III MANOEL DE BARROS	Rua PatrÃ-cia Pagu GalvÃo	450	Bl 1 apto 105	Segmento II	RENILDA DOS SANTOS	22/05/2024 17:44
CAPS III MANOEL DE BARROS	Rua PatrÃ-cia Pagu GalvÃo	450	Bl 2 apto 403	Segmento II	ROBSON DE ALMEIDA LOPES	22/05/2024 17:31
CAPS III MANOEL DE BARROS	Estrada do Tindiba	891	Bl 1 apto 103	Segmento III	AGDA PEREIRA	22/05/2024 15:09
CAPS III MANOEL DE BARROS	Estrada do Tindiba	891	Bl 1 apto 103	Segmento III	JOSE JORGE DO NASCIMENTO	27/05/2024 22:15
CAPS III MANOEL DE BARROS	Estrada do Tindiba	891	Bl 1 apto 103	Segmento III	MARIA ELISA PENA	28/05/2024 16:37
CAPS III MANOEL DE BARROS	Estrada do Tindiba	891	Bl 1 apto 103	Segmento III	MARIO EDIL COSTA	27/05/2024 23:51
CAPS III MANOEL DE BARROS	Estrada Rodrigues Caldas	3400	casa 3	Segmento III	ELAINE CONCEICAO DOS SANTOS	10/07/2023 10:44
CAPS III MANOEL DE BARROS	Estrada Rodrigues Caldas	3400	casa 3	Segmento III	JAIR VERGEL	07/02/2024 19:03
CAPS III MANOEL DE BARROS	Estrada Rodrigues Caldas	3400	casa 3	Segmento III	JOAQUIM FERREIRA DE AZEVEDO	10/07/2023 10:53
CAPS III MANOEL DE BARROS	Estrada Rodrigues Caldas	3400	casa 3	Segmento III	LAURINDA DA SILVA	10/07/2023 11:01
CAPS III MANOEL DE BARROS	Estrada Rodrigues Caldas	3400	casa 3	Segmento III	MANOEL MARIO PEREIRA	08/08/2023 16:02
CAPS III MANOEL DE BARROS	Estrada Rodrigues Caldas	3400	casa 3	Segmento III	RITA LUSIETE PEREIRA DE MOURA	10/07/2023 10:59
CAPS III MANOEL DE BARROS	Estrada Rodrigues Caldas	3400	casa 3	Segmento III	TEREZINHA MARIA DE CASTRO	30/05/2024 12:37

CAPS III MANOEL DE BARROS	Rua Apiaçãis	294	apto 201 fundos	Segmento III	GILBERTO DE LIMA ABITBOL	22/05/2024 14:57
CAPS III MANOEL DE BARROS	Rua Apiaçãis	294	apto 201 fundos	Segmento III	JOSIAS VIEIRA MACHADO	27/05/2024 23:15
CAPS III MANOEL DE BARROS	Rua Apiaçãis	294	apto 201 fundos	Segmento III	REGINA CELIA FREIRE DA SILVA	28/05/2024 07:38
CAPS III MANOEL DE BARROS	Rua Apiaçãis	294	apto 201 fundos	Segmento III	RENE LUIZ BRITO RODRIGUES	27/05/2024 23:25
CAPS III MANOEL DE BARROS	Rua Atituba	149	apto 102 fundos	Segmento III	ELZA FERREIRA	27/05/2024 21:32
CAPS III MANOEL DE BARROS	Rua Atituba	149	apto 102 fundos	Segmento III	SOLANGE MARIA CEZAR LIMA	30/05/2024 19:16
CAPS III MANOEL DE BARROS	Rua Atituba	149	apto 102 fundos	Segmento III	SONIA MARIA ALVES DE SOUZA	28/05/2024 17:47
CAPS III MANOEL DE BARROS	Rua Atituba	149	apto 102 fundos	Segmento III	VALDELICE BASTOS	28/05/2024 22:58
CAPS III MANOEL DE BARROS	Rua Gralha do Campo	48	apto 101	Segmento IV	ADEMIR DE OLIVEIRA	21/05/2024 12:30
CAPS III MANOEL DE BARROS	Rua Gralha do Campo	48	apto 102	Segmento IV	ALBERTINA OTTONI	13/03/2024 14:35
CAPS III MANOEL DE BARROS	Rua Gralha do Campo	48	apto 101	Segmento IV	CELIO MARCOS FERREIRA	21/05/2024 12:36
CAPS III MANOEL DE BARROS	Rua Gralha do Campo	48	apto 101	Segmento IV	ISMAEL TEIXEIRA AGUIAR	28/05/2024 15:41
CAPS III MANOEL DE BARROS	Rua Gralha do Campo	48	apto 102	Segmento IV	JERONIMO RODRIGUES BARCELOS	21/05/2024 11:58
CAPS III MANOEL DE BARROS	Rua Gralha do Campo	48	apto 102	Segmento IV	JOSE ALVES DA SILVA	21/05/2024 12:21
CAPS III MANOEL DE BARROS	Rua Gralha do Campo	48	apto 101	Segmento IV	KATIA MOURANA DOS SANTOS	21/05/2024 12:24
CAPS III MANOEL DE BARROS	Rua Gralha do Campo	48	apto 102	Segmento IV	ROBSON JANIO DE SOUSA PINTO	08/02/2024 18:50
CAPS III MANOEL DE BARROS	Rua Patrã-cia Pagu Galvão	450	Bl 1 apto 408	Segmento IV	ARTUR DE BARROS CORREIA	27/08/2021 15:54
CAPS III MANOEL DE BARROS	Rua Patrã-cia Pagu Galvão	450	Bl 2 apto 507	Segmento IV	DAVI DE ARAUJO	09/08/2023 09:29
CAPS III MANOEL DE BARROS	Rua Patrã-cia Pagu Galvão	450	Bl 2 apto 405	Segmento IV	EDUARDO DE SOUZA SILVA	31/05/2024 13:06
CAPS III MANOEL DE BARROS	Rua Patrã-cia Pagu Galvão	450	Bl 1 apto 408	Segmento IV	GLAUCIO DE OLIVEIRA	31/05/2024 13:02
CAPS III MANOEL DE BARROS	Rua Patrã-cia Pagu Galvão	450	Bl 2 apto 405	Segmento IV	JANE DOS SANTOS DE ARAUJO	31/05/2024 13:10
CAPS III MANOEL DE BARROS	Rua Patrã-cia Pagu Galvão	450	Bl 2 apto 507	Segmento IV	JOSE LUIZ BANDEIRA	08/02/2024 18:52
CAPS III MANOEL DE BARROS	Rua Patrã-cia Pagu Galvão	450	Bl 2 apto 507	Segmento IV	LAURO AGOSTINHO PEREIRA AMARAL	31/05/2023 09:02
CAPS III MANOEL DE BARROS	Rua Patrã-cia Pagu Galvão	450	Bl 2 apto 405	Segmento IV	MARINETE INOCENCIO	31/05/2024 13:18
CAPS III MANOEL DE BARROS	Rua Patrã-cia Pagu Galvão	450	Bl 2 apto 507	Segmento IV	OSMARINO SALVADOR DOS SANTOS	31/05/2023 08:52
CAPS III MANOEL DE BARROS	Rua Patrã-cia Pagu Galvão	450	Bl 2 apto 408	Segmento IV	PAULO SERGIO CELINO DA SILVA	21/05/2024 11:12
CAPS III MANOEL DE BARROS	Rua Patrã-cia Pagu Galvão	450	Bl 2 apto 408	Segmento IV	SEBASTIAO FELIPE GONCALVES DE SANTANA	21/05/2024 10:42
CAPS III MANOEL DE BARROS	Rua Patrã-cia Pagu Galvão	450	Bl 2 apto 405	Segmento IV	SEBASTIAO PAULINO	31/05/2024 13:27
CAPS III MANOEL DE BARROS	Rua Patrã-cia Pagu Galvão	450	Bl 1 apto 408	Segmento IV	SILVIO MARCIO DE AZEVEDO	31/05/2024 12:55
CAPS III MANOEL DE BARROS	Rua Patrã-cia Pagu Galvão	450	Bl 2 apto 408	Segmento IV	UBIRAJARA MESQUITA NASCIMENTO	28/05/2024 16:24
CAPS III MANOEL DE BARROS	Rua Patrã-cia Pagu Galvão	450	Bl 2 apto 408	Segmento IV	VICENTE RUFINO DOS SANTOS	21/05/2024 10:10
CAPS III MANOEL DE BARROS	Rua Patrã-cia Pagu Galvão	450	Bl 1 apto 408	Segmento IV	WELLS CORREIA PEREIRA	22/03/2024 18:24
CAPS III MARIA DO SOCORRO SANTOS	Rua Dr. Olinto de Magalhães	31	casa 2		CESAR ROBERTO DA CONCEICAO	11/03/2024 16:58
CAPS III MARIA DO SOCORRO SANTOS	Rua Dr. Olinto de Magalhães	31	casa 2		DELCI PEREIRA DA SILVA	11/03/2024 16:51
CAPS III MARIA DO SOCORRO SANTOS	Rua Dr. Olinto de Magalhães	31	casa 2		JOAO MIGUEL CAIADO RODRIGUES	11/03/2024 17:17
CAPS III MARIA DO SOCORRO SANTOS	Rua Dr. Olinto de Magalhães	31	casa 2		JOSE RUMAO DA SILVA	11/03/2024 17:22
CAPS III MARIA DO SOCORRO SANTOS	Rua Dr. Olinto de Magalhães	31	apto 201 Bl - A		JULIO CESAR DA SILVA DANIEL	11/03/2024 18:04
CAPS III MARIA DO SOCORRO SANTOS	Rua Dr. Olinto de Magalhães	31	apto 201 Bl - A		MARCELO CASTRO DE CARVALHO	11/03/2024 17:59
CAPS III MARIA DO SOCORRO SANTOS	Rua Dr. Olinto de Magalhães	31	casa 2		MARCOS RODRIGUES CHAVES	11/03/2024 17:28
CAPS III MARIA DO SOCORRO SANTOS	Rua Dr. Olinto de Magalhães	31	apto 201 Bl - A		MARCUS VINICIUS VIANA DOS SANTOS	11/03/2024 17:49
CAPS III MARIA DO SOCORRO SANTOS	Rua Dr. Olinto de Magalhães	31	apto 201 Bl - A		MARIA EFIGENIA MENEZES FRANCISCO	11/03/2024 17:10
CAPS III MARIA DO SOCORRO SANTOS	Rua Dr. Olinto de Magalhães	31	apto 201 Bl - A		MIRIAM DE SOUZA SANTOS	11/03/2024 17:06
CAPS III MARIA DO SOCORRO SANTOS	Rua Dr. Olinto de Magalhães	31	apto 201 Bl - A		RICHARD IGNES ARAUJO	11/03/2024 17:40
CAPS III PROFETA GENTILEZA	Estrada do Tingui	1951			FABIO NEVES CORREA	27/05/2024 22:21
CAPS III PROFETA GENTILEZA	Estrada do Tingui	1951			FERNANDO CESAR MATHIAS BEZERRA	22/05/2024 15:03



CAPS III PROFETA GENTILEZA	Estrada do Tingui	1951			MARIA LINDALVA DOS SANTOS AVILA	28/05/2024 15:34
CAPS III PROFETA GENTILEZA	Estrada do Tingui	1951			MONIQUE DE SOUZA MORAES OLIVEIRA	28/05/2024 18:39
CAPS III PROFETA GENTILEZA	Estrada do Tingui	1951			VALERIA GOMES DA SILVA	28/05/2024 18:52
CAPS III PROFETA GENTILEZA	Estrada do Tingui	1951			VALMI DE OLIVEIRA RODRIGUES	28/05/2024 18:13
CAPS III PROFETA GENTILEZA	Prasa Daniel Lames	34			CARLOS WALDEMAR KIRK COELHO	20/05/2024 19:26
CAPS III PROFETA GENTILEZA	Prasa Daniel Lames	34			HIDERLANDES NUNES DE OLIVEIRA	23/04/2024 12:48
CAPS III PROFETA GENTILEZA	Prasa Daniel Lames	34			INEZ DO CARMO SILVA	20/05/2024 18:18
CAPS III PROFETA GENTILEZA	Prasa Daniel Lames	34			LUCIA HELENA COELHO DE MENEZES	20/05/2024 18:29
CAPS III PROFETA GENTILEZA	Prasa Daniel Lames	34			MARIA DO SOCORRO NASCIMENTO MORORO	20/05/2024 18:35
CAPS III PROFETA GENTILEZA	Prasa Daniel Lames	34			OSWALDO BELMIRO FELIPE MAIA	20/05/2024 19:10
CAPS III PROFETA GENTILEZA	Prasa Daniel Lames	34			RITA LUIZA DOS SANTOS	20/05/2024 18:01
CAPS III PROFETA GENTILEZA	Rua Icurana	2			CHARLES DA COSTA SIQUEIRA	20/05/2024 20:05
CAPS III PROFETA GENTILEZA	Rua Icurana	2			CLAUDIO DE LIMA MOURA FERRO	20/05/2024 20:29
CAPS III PROFETA GENTILEZA	Rua Icurana	2			JORGE LUIZ MONTEIRO DA CONCEICAO	05/05/2024 21:31
CAPS III PROFETA GENTILEZA	Rua Icurana	2			NELSON ERASMO DA CONCEICAO	17/05/2024 13:34
CAPS III PROFETA GENTILEZA	Rua Icurana	2			ROBSON LUIZ DO CARMO DOS SANTOS	20/05/2024 20:16
CAPS III PROFETA GENTILEZA	Rua Icurana	2			UBIRATAN NUNES DOS SANTOS	28/05/2024 19:18
CAPS III RUBENS CORREA	Rua Capintuba	206			AGENOR ANTONIO DE ALMEIDA CARDOSO	29/05/2024 08:24
CAPS III RUBENS CORREA	Rua Frei Bento	232			ALICE RODRIGUES SILVEIRA	22/05/2024 18:28
CAPS III RUBENS CORREA	Rua Frei Bento	232			SUELI ALVES BAPTISTA	30/05/2024 18:34
CAPS III RUBENS CORREA	Rua Frei Bento	232			UBIRAJARA FERREIRA DA ROCHA	30/05/2024 21:03
CAPS III RUBENS CORREA	Rua Professor Joo Massena	234	B		DIRCEU BARBOSA DA SILVEIRA FILHO	30/05/2024 10:39
CAPS III RUBENS CORREA	Rua Professor Joo Massena	234	A		LUZENIR FERNANDES SANTOS	30/05/2024 12:42
CAPS III TORQUATO NETO	Rua Joaquim Soares	44		Segmento I	ALDINA MONTEIRO DE CASTILHO	30/05/2024 09:32
CAPS III TORQUATO NETO	Rua Joaquim Soares	44		Segmento I	BELINO DA SILVA OLIVEIRA	30/05/2024 10:15
CAPS III TORQUATO NETO	Rua Joaquim Soares	44		Segmento I	CARLOS ALBERTO AVELINO	29/05/2024 17:51
CAPS III TORQUATO NETO	Rua Joaquim Soares	44		Segmento I	DANIEL DA GLORIA	11/07/2023 13:24
CAPS III TORQUATO NETO	Rua Joaquim Soares	44		Segmento I	MARIA DE JESUS BATISTA NASCIMENTO	23/06/2023 17:28
CAPS III TORQUATO NETO	Rua Joaquim Soares	44		Segmento I	REGINALDO FERREIRA TERRA	08/05/2023 13:10
CAPS III TORQUATO NETO	Rua Joaquim Soares	44		Segmento I	RUTH MARIA DA HORA	30/05/2024 10:16
CAPS III TORQUATO NETO	Rua Lavras	65		Segmento I	ELIZABETH BATISTA DA SILVA	29/06/2023 12:32
CAPS III TORQUATO NETO	Rua Lavras	65		Segmento I	LENY DE PAULA MOREIRA	11/04/2023 22:46
CAPS III TORQUATO NETO	Rua Lavras	65		Segmento I	MARIA DA PENHA ANTUNES DE BARROS	12/03/2024 02:31
CAPS III TORQUATO NETO	Rua Lavras	65		Segmento I	ROSELIA RODRIGUES ALVES DA SILVA	30/05/2024 10:13
CAPS III TORQUATO NETO	Rua Lavras	65		Segmento I	SEBASTIAO ROSA MEDEIROS	30/05/2024 10:11
CAPS UERJ	Avenida Maracan	1341	apto 302		ALEXANDRE SILVA DA CONCEICAO	29/05/2024 16:27
CAPS UERJ	Avenida Maracan	1341	apto 302		CELSO MARIA GOMES	29/05/2024 16:55
CAPS UERJ	Avenida Maracan	1341	apto 302		DANIEL PAIM CATANHEDE	29/05/2024 16:02
CAPS UERJ	Avenida Maracan	1341	apto 302		JACKSON COELHO E SILVA	29/05/2024 17:09
CAPS UERJ	Avenida Maracan	1341	apto 302		JOSE MARIA COSTA	30/05/2024 15:12
CAPS UERJ	Avenida Maracan	1341	apto 302		LUCIA RAMOS	29/05/2024 15:51
CAPS UERJ	Avenida Maracan	1341	apto 302		LUIZ CARLOS PACHECO DA SILVA	29/05/2024 14:21
CAPS UERJ	Rua Conde de Bonfim	974	apto 301		CLAUDIA RIBEIRO DOS SANTOS	27/05/2024 00:25
CAPS UERJ	Rua Conde de Bonfim	974	apto 301		GILMAR BANDEIRA NUNES	27/05/2024 00:00
CAPS UERJ	Rua Conde de Bonfim	974	apto 301		MONICA ANDREA DA SILVA	28/05/2024 10:01

CAPS UERJ	Rua Conde de Bonfim	974	apto 301		YEDA FERNANDES RIBAS	28/05/2024 10:26
CAPS UERJ	Rua Marechal Jofre	187			EDUARDO HENRIQUE DE SOUSA	29/05/2024 12:18
CAPS UERJ	Rua Marechal Jofre	187			JOSE CARLOS DA CUNHA TARANTO	29/05/2024 12:54
CAPS UERJ	Rua Marechal Jofre	187			MURILO DE MORAES	29/05/2024 11:35
CAPS UERJ	Rua Marechal Jofre	187			SONIA LUCIA DA CONCEICAO FIDELIS	29/05/2024 11:21
CAPS UERJ	Rua Marechal Jofre	187			WALMIR RANGEL VASCONCELOS	29/05/2024 11:53
CAPS UERJ	Rua Marechal Jofre	187			WALTER DA CONCEICAO	29/05/2024 12:39
CAPS UERJ	Rua Moura Brito	108	apto 401		ANA FLORA CIRINO DE LIMA	28/05/2024 18:26
CAPS UERJ	Rua Moura Brito	108	apto 401		CLEUSA SANTOS VIEIRA	28/05/2024 16:06
CAPS UERJ	Rua Moura Brito	108	apto 401		EFIGENIA DE VASCONCELOS PINTO	28/05/2024 11:11
CAPS UERJ	Rua Moura Brito	108	apto 401		GIL SIMOES DE BRITO	28/05/2024 18:03
CAPS UERJ	Rua Moura Brito	108	apto 401		NICODEMOS EVARISTO BARBOZA	28/05/2024 16:29
CAPS UERJ	Rua Moura Brito	108	apto 401		RITA DOS SANTOS	28/05/2024 11:52

**REUNIÕES DE SEGMENTO**

<b>Unidade de Saúde</b>	<b>Nome da Supervisão</b>	<b>Data</b>
CAPS III MANOEL DE BARROS	Reunião de seguimento IV equipe Apt 408 bl 2 ( RT 84)	01/05/2024
CAPS II PEDRO PELLEGRINO	Reunião de seguimento	02/05/2024
CAPS III TORQUATO NETO	REUNIÃO DE SEGUIMENTO	02/05/2024
CAPS III TORQUATO NETO	REUNIÃO DE SEGUIMENTO	02/05/2024
CAPS III ARTHUR BISPO DO ROSARIO	Reunião de Equipe: SRT Projetada 101/102 - Seg I CAPS ABR	02/05/2024
CAPS II CARLOS AUGUSTO DA SILVA MAGAL	SRT96 Acolhimento Online Amanda	02/05/2024
CAPS II CARLOS AUGUSTO DA SILVA MAGAL	SRT96 Acolhimento Thalles	02/05/2024
CAPS II CARLOS AUGUSTO DA SILVA MAGAL	SRT96 Reunião MiniEquipe Online	02/05/2024
CAPS II CARLOS AUGUSTO DA SILVA MAGAL	SRT50 Reunião MiniEquipe Presencial	02/05/2024
CAPS III PROFETA GENTILEZA	Reunião de Seguimento	03/05/2024
CAPS III PROFETA GENTILEZA	Reunião de seguimento	03/05/2024
CAPS III PROFETA GENTILEZA	Reunião de seguimento	03/05/2024
CAPS II CARLOS AUGUSTO DA SILVA MAGAL	SRT Alinhamento AT - chegada morador	06/05/2024
CAPS II CARLOS AUGUSTO DA SILVA MAGAL	SRT96 Acolhimento Amanda Beatriz Presencial	06/05/2024
CAPS III MARIA DO SOCORRO SANTOS	REUNIÃO DE SEGUIMENTO - Coordenação	06/05/2024
CAPS III ARTHUR BISPO DO ROSARIO	Reunião de Equipe: SRT Projetada 103 - Seg I CAPS ABR	06/05/2024
CAPS II PEDRO PELLEGRINO	Reunião de seguimento / RT Coxito	07/05/2024
CAPS II CARLOS AUGUSTO DA SILVA MAGAL	SRT Alinhamento AT - Prestação de contas	07/05/2024
CAPS II NEUSA SANTOS SOUZA	Reunião de Seguimento SRT Barão de Piraquara	08/05/2024
CAPS II DIRCINHA E LINDA BATISTA	REUNIÃO DE SEGUIMENTO	08/05/2024
CAPS III MANOEL DE BARROS	Reunião Seguimento 2	08/05/2024
CAPS II RUBENS CORREA	REUNIÃO DE SEGUIMENTO - RT 17	08/05/2024
CAPS III MANOEL DE BARROS	Reunião seguimento IV	08/05/2024
CAPS II RUBENS CORREA	REUNIÃO DE SEGUIMENTO - RT 96	08/05/2024
CAPS III MANOEL DE BARROS	Reunião de seguimento 01	08/05/2024
CAPS III TORQUATO NETO	REUNIÃO DE SEGUIMENTO	08/05/2024
CAPS III MANOEL DE BARROS	Reunião equipe Seguimento IV 41 (Gralha Sobrado)	09/05/2024
CAPS III FRANCO BASAGLIA	REUNIÃO DE SEGUIMENTO	09/05/2024
CAPS II CARLOS AUGUSTO DA SILVA MAGAL	SRT Reunião Tutoria Judicial	09/05/2024
CAPS II DIRCINHA E LINDA BATISTA	REUNIAO DE SEGUIMENTO	09/05/2024
CAPS II DIRCINHA E LINDA BATISTA	REUNIAO DE SEGUIMENTO	09/05/2024
CAPS III JOAO FERREIRA SILVA FILHO	Reunião de Seguimento	09/05/2024
CAPS III MARIA DO SOCORRO SANTOS	REUNIÃO DE SEGUIMENTO - TÉCNICOS DE ENFERMAGEM	09/05/2024
CAPS III LIMA BARRETO	Reunião de seguimento	10/05/2024
CAPS III ARTHUR BISPO DO ROSARIO	Reunião de Seguimento_ABRIII_Casa 05	10/05/2024
CAPS UERJ	REUNIÃO DE SEGUIMENTO	11/05/2024
CAPS III EAT SEVERINO DOS SANTOS	REUNIÃO DE SEGUIMENTO - AMPLIADA	13/05/2024
CAPS III LIMA BARRETO	Reunião de seguimento	13/05/2024
CAPS II CARLOS AUGUSTO DA SILVA MAGAL	SRT50 Reunião MiniEquipe Online	13/05/2024
CAPS II CARLOS AUGUSTO DA SILVA MAGAL	SRT96 Reunião com Dona Jaci - Encaminhamentos Páramos	13/05/2024
CAPS II CARLOS AUGUSTO DA SILVA MAGAL	SRTs Treinamento Técnicas de Enf.	13/05/2024
CAPS III ERNESTO NAZARETH	REUNIÃO DE SEGUIMENTO - SRT CHAPOT PREVOST	13/05/2024
CAPS III ERNESTO NAZARETH	REUNIÃO DE SEGUIMENTO - SUPERVISÃO	14/05/2024
CAPS III TORQUATO NETO	REUNIÃO DE SEGUIMENTO	14/05/2024
CAPS III FRANCO BASAGLIA	SUPERVISÃO DE SEGUIMENTO	14/05/2024
CAPS III MANOEL DE BARROS	Reunião de Seguimento III - 08/05/2024	14/05/2024
CAPS III PROFETA GENTILEZA	Reunião Ampliada do seguimento	14/05/2024
CAPS II PEDRO PELLEGRINO	Reunião de seguimento // RT Iturbides	15/05/2024
CAPS III ARTHUR BISPO DO ROSARIO	Reunião de Seguimento - Seg I CAPS ABR	15/05/2024
CAPS II RUBENS CORREA	REUNIÃO DE SEGUIMENTO - CASA 74	15/05/2024
CAPS III MANOEL DE BARROS	Reunião Seguimento 2	15/05/2024
CAPS III ARTHUR BISPO DO ROSARIO	Reunião de Seguimento_CAPSIIIABR_SEGIII e IV	15/05/2024
CAPS III MANOEL DE BARROS	REUNIÃO DE SEGUIMENTO IV	15/05/2024
CAPS III MANOEL DE BARROS	Reunião de seguimento 1	15/05/2024
CAPS III EAT SEVERINO DOS SANTOS	REUNIÃO DE SEGUIMENTO - AT	15/05/2024
CAPS III EAT SEVERINO DOS SANTOS	REUNIÃO DE SEGUIMENTO RT 34 ALZIRA	15/05/2024
CAPS III MANOEL DE BARROS	Reunião Seguimento IV	15/05/2024
CAPS II DIRCINHA E LINDA BATISTA	REUNIAO DE SEGUIMENTO	15/05/2024
CAPS II DIRCINHA E LINDA BATISTA	REUNIAO DE SEGUIMENTO	15/05/2024
CAPS III MANOEL DE BARROS	Reunião de Equipe Seguimento III	15/05/2024



CAPS UERJ	REUNIÃO DE SEGUIMENTO	16/05/2024
CAPS III MARIA DO SOCORRO SANTOS	REUNIÃO DE SEGUIMENTO - CASA 2	16/05/2024
CAPS III MARIA DO SOCORRO SANTOS	REUNIÃO DE SEGUIMENTO - TREINAMENTO COM RT ENFERMEIRO - CASA 2	16/05/2024
CAPS III MARIA DO SOCORRO SANTOS	REUNIÃO DE SEGUIMENTO - TREINAMENTO COM RT ENFERMEIRO - CASA 201	16/05/2024
CAPS III MARIA DO SOCORRO SANTOS	REUNIÃO DE SEGUIMENTO - casa 201	16/05/2024
CAPS II PEDRO PELLEGRINO	Reunião de Seguimento	16/05/2024
CAPS II RUBENS CORREA	REUNIÃO DE SEGUIMENTO - CASA 18	16/05/2024
CAPS II CARLOS AUGUSTO DA SILVA MAGAL	SRT96 Alinhamento Thalles e Amanda	16/05/2024
CAPS II PEDRO PELLEGRINO	Reunião de seguimento / tec de enfermagem	16/05/2024
CAPS II CARLOS AUGUSTO DA SILVA MAGAL	SRT50 Reunião Equipe de Seguimento Online	16/05/2024
CAPS II CARLOS AUGUSTO DA SILVA MAGAL	SRT96 Reunião Equipe de Seguimento Presencial	16/05/2024
CAPS II CARLOS AUGUSTO DA SILVA MAGAL	SRT50 Alinhamento/Reposicionamento Marcelo e Jorge	17/05/2024
CAPS III FERNANDO DINIZ	SRT 92 Reunião de Segmento - Equipe RT Ramos	17/05/2024
CAPS III ERNESTO NAZARETH	REUNIÃO DE SEGUIMENTO	17/05/2024
CAPS II CARLOS AUGUSTO DA SILVA MAGAL	SRT50 Advertência Escrita Marcelo Lordelo	17/05/2024
CAPS II CARLOS AUGUSTO DA SILVA MAGAL	SRT50 Advertência Verbal Jorge Sylva	17/05/2024
CAPS III JOAO FERREIRA SILVA FILHO	Reunião de Seguimento de AT's	17/05/2024
CAPS III MANOEL DE BARROS	Reunião de mini equipe RT 83 - Seguimento IV	17/05/2024
CAPS III MANOEL DE BARROS	Reunião Mini equipe RT 22 - Seguimento 2	20/05/2024
CAPS III FERNANDO DINIZ	SRT REUNIÃO DE SEGMENTO - Reunião de TE's	20/05/2024
CAPS III LIMA BARRETO	REUNIÃO DE SEGUIMENTO	20/05/2024
CAPS III ARTHUR BISPO DO ROSARIO	REUNIÃO DE SEGUIMENTO-SEG II (ESTRADA DO TINDIBA)	20/05/2024
CAPS III ARTHUR BISPO DO ROSARIO	REUNIÃO DE SEGUIMENTO-SEG II (ADAULTO BOTELHO)	20/05/2024
CAPS III FERNANDO DINIZ	SRT REUNIÃO DE SEGMENTO - Alinhamento AT's	20/05/2024
CAPS III ARTHUR BISPO DO ROSARIO	Reunião de Seguimento_CAPSABRIII_SEGIII casa1	20/05/2024
CAPS II CARLOS AUGUSTO DA SILVA MAGAL	SRT96 Acolhimento Wanessa Joama	20/05/2024
CAPS III ARTHUR BISPO DO ROSARIO	REUNIÃO DE SEGUIMENTO-SEG II	20/05/2024
CAPS III MARIA DO SOCORRO SANTOS	SRT Reunião de seguimento casa 201 e casa 2 - coordenação	21/05/2024
CAPS III FERNANDO DINIZ	SRT REUNIÃO DE SEGMENTO - Alinhamento Gestão	21/05/2024
CAPS III CLARICE LISPECTOR	SRT Bergamini 249 - seguimento II	21/05/2024
CAPS II PEDRO PELLEGRINO	Reunião de seguimento / RT Jíjara	21/05/2024
CAPS II DIRCINHA E LINDA BATISTA	REUNIÃO DE SEGUIMENTO	21/05/2024
CAPS II RUBENS CORREA	REUNIÃO DE SEGUIMENTO - GERAL	22/05/2024
CAPS III CLARICE LISPECTOR	SRT Pernambuco, 780 - Reunião do segmento I	22/05/2024
CAPS III ARTHUR BISPO DO ROSARIO	Reunião de Equipe SRT Stela - SEG III e IV CAPS III ABR	22/05/2024
CAPS II NEUSA SANTOS SOUZA	Reunião de Seguimento - Supervisão de Equipe SRT	22/05/2024
CAPS III MARIA DO SOCORRO SANTOS	SRT Reunião de seguimento casa 201 e casa 2 - AT	22/05/2024
CAPS III MANOEL DE BARROS	Reunião Seguimento 2	22/05/2024
CAPS III ARTHUR BISPO DO ROSARIO	Supervisão de SRT - Seguintos dos CAPS III ABR	22/05/2024
CAPS III MANOEL DE BARROS	Reunião de Equipe Seguimento III	22/05/2024
CAPS III EAT SEVERINO DOS SANTOS	REUNIÃO DE SEGUIMENTO - RT 24 MIGUEL	22/05/2024
CAPS III MANOEL DE BARROS	REUNIÃO AMPLIADA SRT - SEGUIMENTOS I, II, III E IV	22/05/2024
CAPS III ARTHUR BISPO DO ROSARIO	Reunião de Seguimento - Seg. I CAPS ABR	22/05/2024
CAPS III ARTHUR BISPO DO ROSARIO	REUNIÃO DE SEGUIMENTO-SEG II	22/05/2024
CAPS III MANOEL DE BARROS	Reunião Mini Equipe - RT 80 Seguimento 2	23/05/2024
CAPS III MANOEL DE BARROS	Reunião Mini Equipe - RT 79 Seguimento 2	23/05/2024
CAPS II CARLOS AUGUSTO DA SILVA MAGAL	SRT50 Acolhimento Jorge	23/05/2024
CAPS III CLARICE LISPECTOR	SRT Ana Leonã-dia - Seguimento II	23/05/2024
CAPS III CLARICE LISPECTOR	SRT Gomes Serpa - Seguimento II	23/05/2024
CAPS UERJ	REUNIÃO DE SEGUIMENTO	23/05/2024
CAPS II CARLOS AUGUSTO DA SILVA MAGAL	SRT50 Reunião Equipe de Seguimento Presencial	23/05/2024
CAPS II CARLOS AUGUSTO DA SILVA MAGAL	SRT96 Reunião Equipe de Seguimento Online	23/05/2024
CAPS III ARTHUR BISPO DO ROSARIO	REUNIÃO DE SEGUIMENTO-SEG II (PROJETADA 105)	23/05/2024
CAPS III JOAO FERREIRA SILVA FILHO	Reunião de Seguimento dos técnicos	23/05/2024
CAPS II PEDRO PELLEGRINO	Reunião de seguimento	23/05/2024
CAPS III MANOEL DE BARROS	Reunião Mini Equipe - RT 81 Seguimento 2	23/05/2024
CAPS III FERNANDO DINIZ	SRT 11 REUNIÃO DE SEGMENTO PENHA 1	23/05/2024
CAPS III FERNANDO DINIZ	SRT 86 REUNIÃO DE SEGMENTO PENHA 2	24/05/2024
CAPS III ARTHUR BISPO DO ROSARIO	Reunião de seguimento_CAPSABRIII_SEGIV_casa2	24/05/2024
CAPS III ARTHUR BISPO DO ROSARIO	Reunião de Seguimento_ABRIII_Casa 04_Casa Clínica	24/05/2024
CAPS III ARTHUR BISPO DO ROSARIO	Reunião de Seguimento - CAPS III ABR - Seg IV - Casa 9 - maio	24/05/2024
CAPS UERJ	REUNIÃO DE SEGUIMENTO	27/05/2024
CAPS III TORQUATO NETO	REUNIÃO DE SEGUIMENTO	27/05/2024

CAPS III PROFETA GENTILEZA	Reunião de Seguimento	27/05/2024
CAPS III CLARICE LISPECTOR	SRT Bergamini 331 - seguimento II	27/05/2024
CAPS III CLARICE LISPECTOR	SRT Bergamini 249 - seguimento II - 03052024 registro tardio	27/05/2024
CAPS III EAT SEVERINO DOS SANTOS	REUNIÃO DE SEGUIMENTO - AT	27/05/2024
CAPS III ARTHUR BISPO DO ROSARIO	Reunião de Seguimento - CAPS III ABR - Seg IV - Casa 9 - fevereiro (em tempo)	28/05/2024
CAPS III ARTHUR BISPO DO ROSARIO	Reunião de Seguimento - CAPS III ABR - Seg IV - Casa 8 - abril (em tempo)	28/05/2024
CAPS II NEUSA SANTOS SOUZA	Reunião de Seguimento SRT Capitão Verdier	28/05/2024
CAPS II DIRCINHA E LINDA BATISTA	REUNIÃO DE SEGUIMENTO	28/05/2024
CAPS III ARTHUR BISPO DO ROSARIO	Reunião de Seguimento - CAPS III ABR - Seg IV - Casa 9 - janeiro (em tempo)	28/05/2024
CAPS III ARTHUR BISPO DO ROSARIO	Reunião de Seguimento - CAPS III ABR - Seg IV - Casa 8 - março (em tempo)	28/05/2024
CAPS III ARTHUR BISPO DO ROSARIO	Reunião de Seguimento - CAPS III ABR - Seg IV - Casa 9 - abril (em tempo)	28/05/2024
CAPS III ARTHUR BISPO DO ROSARIO	Reunião de Seguimento - CAPS III ABR - Seg IV - Casa 9 - março (em tempo)	28/05/2024
CAPS II RUBENS CORREA	REUNIÃO DE SEGUIMENTO - REUNIÃO GERAL	29/05/2024
CAPS III TORQUATO NETO	REUNIÃO DE SEGUIMENTO	29/05/2024
CAPS II CARLOS AUGUSTO DA SILVA MAGAL	SRT50 Alinhamento Marcelo Lordelo	29/05/2024
CAPS III MANOEL DE BARROS	Reunião de seguimento 01	29/05/2024
CAPS II NEUSA SANTOS SOUZA	Reunião de Seguimento SRT Capitão Verdier	29/05/2024
CAPS III MANOEL DE BARROS	Reunião de equipe Seguimento III	29/05/2024
CAPS II PEDRO PELLEGRINO	Reunião de seguimento / RT Peter Pan	29/05/2024
CAPS III JOAO FERREIRA SILVA FILHO	Reunião de Seguimento de AT's	30/05/2024
CAPS III FRANCO BASAGLIA	REUNIÃO DE SEGUIMENTO	30/05/2024
CAPS III FRANCO BASAGLIA	REUNIÃO DE SEGUIMENTO	30/05/2024
CAPS III ARTHUR BISPO DO ROSARIO	REUNIÃO DE SEGUIMENTO - SEG II	30/05/2024
CAPS III ARTHUR BISPO DO ROSARIO	REUNIÃO DE SEGUIMENTO - SEG II	30/05/2024
CAPS II PEDRO PELLEGRINO	Reunião de seguimento	30/05/2024
CAPS III EAT SEVERINO DOS SANTOS	REUNIÃO DE SEGUIMENTO - AT	30/05/2024
CAPS II SIMAO BACAMARTE	reunião de segmento- SRT Moisés 09/05	30/05/2024